LA PRENSA

PRIMERA SECCION: PAGINAS 1 á 6 y 19 á 30

Año XLII — Núm. 14.960 | 1 | BUENOS AIRES, MIERCOLES 11 DE OCTUBRE DE 1911 | Dirección y Administración: Avenida de Mayo 567 al 575

EDICION DE 30 PAGINAS

Washington D. C. — U. S. A. — of Congress

DIVERSIONES PUBLICAS

TEATROS

OPERA.—Gran concierto sinfónico, en beneficencia. Orquesta de 110 profesores bajo la dirección del maestro Drangosch. El Domingo 15 á las 8.45 p. m. Las localidades pueden retirarse hasta el Jueves 12, de 2 á 4, en la calle Uruguay 1151. Después de esa fecha, en la boletería del teatro de la Opera.

ODEON — Gran compañía alemana de operetas Tuschen. Directores de orquesta: Carlos Capeller y Carlos Hentzel. — Miércoles 11—4a. función de abono. Estreno de la opereta en 3 actos: Alegres estudiantes. Platea con entrada, $ 6.

COLISEO — Arrendataria: Sociedad "La Teatral" — Director-gerente: Walter Mocchi. — Temporada de despedida de la gran compañía dramática italiana Mariani-Calabresi.—Miércoles 11, á las 8.45 p. m. La comedia en 3 actos: Il figlio di papà (La casta Susanna). Platea con entrada $ 2.00, id reservada $ 3.

VICTORIA—Compañía española de operetas Perdiguero-Acevedo.—Primer actor y director: Carlos Salvany. Maestros directores y concertadores: Emilio Acevedo y Luis Metón.—Miércoles 11, á las 8.45 p. m. La opereta en 3 actos: Amor de príncipe. Platea con entrada, $ 2.10.

POLITEAMA ARGENTINO — Gran compañía lírica italiana, de la que forman parte Aida Gonzaga y Julián Biel. Maestro concertador y director de orquesta: Alfredo Padovani.—Miércoles 11, á las 8.45 p. m., debut del distinguido tenor señor José Rosich. La ópera-baile en 4 actos: La Favorita. Platea con entrada, $ 4.

TEATRO NUEVO—Corrientes 1528 al 42. —Gran compañía española de drama, comedia y vaudeville. Gran guignol y obras policiales. Dirección: Ramón Caralt. — Miércoles 11, á las 9 p. m. El drama policial en 1 actos: El misterio del cuarto amarillo. Platea con entrada, $ 2.

OTRO — Gran compañía dramática italiana, dirigida por el eminente actor: Ferruccio Garavaglia. Temporada de despedida, 10 únicas funciones. Inauguración el día 21 de Octubre, con el drama en 4 actos: Pietra fra pietre.

BUENOS AIRES — Compañía cómico-lírica Florencio Parravicini. Maestro director y concertador: Francisco Payá. — Miércoles 11, á las 8.45 p. m. La opereta en 2 actos: Amor en maniobras y reprise del monólogo: Lección de moral y urbanidad. Platea con entrada, $ 2.

AVENIDA — Gran compañía cómico dramática española. — Primer actor: J. Tallavi.—Miércoles 11, á las 8.45 p. m. Exito del drama policial en 4 actos y 15 cuadros titulado: 813 ó El hombre negro. Platea con entrada, $ 2.20.

SAN MARTIN—Gran compañía italiana de óperas cómicas y operetas de Ernesto Lahoz.—Director artístico: Giso Pirenini.—Miércoles 11, á las 8.30 p. m. La opereta en 3 actos: Il contadino allegro. (Der fidele bauer). Platea con entrada, $ 2.50.

ARGENTINO — Gran compañía cómico-dramática M. Díaz de Mendoza. — Repertorio del "Teatro Lara" de Madrid. —Miércoles 11, á las 8.45 p. m. 3a. función de abono á días de moda. La comedia en 3 actos: El abolengo y la comedia en 2 actos: Los hugonotes. Platea con entrada, $ 2.10.

OTRO—Sábado 14, á las 2 p. m. Gran matinée de gala, á beneficio de Salvador Fontanella. El entremés: Los amores de mi marido, el entremés: El retrato del pibe, acto de concierto por el barítono Conrado Rendané, el pasillo cómico en un acto: Calor de siesta, acto de concierto por el tenor Aquiles B. Fontanella, la comedia en un acto: El protomédico, canciones criollas por el actor: Arturo Nava, la comedia en un acto: El anzuelo y gran fiesta campestre tomando parte varias compañías y actores de los teatros nacionales. Platea con entrada, $ 5.

MODERNO — Compañía nacional Pablo Podestá.—Director artístico: don Joaquín de Vedia. — Primera característica: Orfilia Rico. Primera actriz: Esther Buschiazzo.—Miércoles 11, á las 9 p. m. La comedia en 4 actos: Las de Barranco. Platea con entrada $ 2.

MAYO — Compañía cómico-lírica española, dirigida por el aplaudido y popular primer actor, don Pepe Angeles.—Maestro concertador y director: José Carrilero.—Miércoles 11, á las 7.45 p. m.—El caba baqueta, Viento en popa, Carmela y El bateo.

COMEDIA — Compañía cómica y de zarzuela española, dirigida por el primer actor Emilio Carreras.—Director de orquesta: señor don Bernardino Terés. — Miércoles 11, á las 7.45 p. m.—La marcha de Cádiz, La muñeca, La tierra del sol y Caballería rusticana.

MARCONI — Temporada de 1911—Empresa arrendataria de José y Luis Cordara. — Compañía dramática italiana de grandes espectáculos Renzi-Gabrielli. (Unica en Italia).—Miércoles 11, á las 8.45 p. m. El espectáculo en 3 actos: Il ponte dei sospiri. Platea con entrada, $ 2.

APOLO—Compañía lírica dramática nacional dirigida por José J. Podestá.—Maestros directores de orquesta: Arturo de Bassi y Antonio Podestá.—Miércoles 11, á las 8.45 p. m. El episodio dramático en 3 actos: Los buitres y el paso de comedia en un acto: Calor de siesta. Platea con entrada, $ 1.60.

NACIONAL — Corrientes 960. — Gran compañía nacional Podestá-Vittone.—Miércoles 11, á las 8.30 p. m.—Qué nene!, Caras y caretas, Skating Club y Pájaros de presa.

OTRO—Jueves 12—Beneficio del galán cómico Alberto Ballerini. Tres estrenos y El patio de don Simón, tomando parte los autores. Platea con entrada, $ 3.50.

NACIONAL NORTE — Santa Fe y Callao. — Empresa: Silvio Giovanetti y Cía. — Gran compañía dramática argentina, del señor Guillermo Battaglia. — Miércoles 11, á las 8.45 p. m. El drama en 5 actos: La novela de un joven pobre. Platea con entrada, $ 1.60.

OTRO—Jueves 12—Gran función extraordinaria, á beneficio del boletero del teatro, señor Eduardo Amoroso. Estreno de la comedia en un acto: Una lectura y estreno del melodrama en un prólogo y 3 actos: La hija del presidiario.

OLIMPO — Pueyrredón entre Santa Fe y Arenales. Compañía cómico-dramática española. Dirección artística: Los primeros actores, Fernando Vázquez y Francisco López. Primera actriz: Paquita P. Foler.—Miércoles 11, á las 8.45 p. m. El grandioso drama en 3 actos: Tierra baja y la chistosa comedia en un acto: El chaján. Platea con entrada, $ 1.20.

VARIEDADES — Plaza Constitución — Gran compañía cómico-dramática española, dirigida por el primer actor Juan Domenech.—Miércoles 11, á las 8.45 p. m. El drama en 6 actos: El sepulturero del cementerio de San Nicolás. Platea con entrada, $ 1.

OTRO—Jueves 12—Gran función extraordinaria en honor y beneficio del primer actor y director: Juan Domenech. Estreno del drama en 4 actos: La cena de las burlas y estreno de un monólogo escrito para el beneficiado, titulado: El presidiario.

CINEMATOGRAFOS Y VARIEDADES

CASINO—Maipú entre Cuyo y Corrientes. —Empresa: South American Tour. — Función todas las noches, con variado y nuevo programa. Reatreo del famoso elefante do Millo, Philadelphia.

SCALA — Esmeralda entre Corrientes y Lavalle. — Empresa: South American Tour.—Función todas las noches, con variado y nuevo programa. Exito de la opereta-vaudeville: Son excellence voyage. Entrada general, $ 2.

ROYAL THEATRE — Corrientes 829 al 835.—Empresa: C. Carrlol y Cía. — Compañía de revistas y operetas francesas. Función todas las noches con nuevo programa. La revista: Paris qui rit. Entrada general, $ 1.50.

PARISIANA — Lavalle 843 — Empresa G. Carrlol y Cía. — Compañía de revistas y operetas francesas. Función todas las noches, con nuevo y variado programa. Entrada general, $ 1.60.

ALCAZAR — Cuyo 1157 — Gran compañía de variedades y pochades, dirigida por el aplaudido actor Pepito Rofa. — Miércoles 11. Gran éxito del Los Fresquet, La macarena y los nuevos debuts. La comedia: El doctor Pitejo. Entrada general, $ 1.

ATENEO — Corrientes y Maipú.—Espectáculo cinematográfico altamente moral é interesante. Imitación perfecta de los ruidos. Insuperable orquesta de 15 profesores. Función todas las noches, con nuevo programa y atrayentes estrenos. Gran éxito del Kinemacolor. Platea con entrada, $ 1.20. A las 8.45 p. m.

PALACE THEATRE — Corrientes [illegible] — Director: [illegible]. Gran cinematógrafo Pathé frères. Lujoso salón para familias. Orquesta de 20 profesores bajo la dirección del maestro Mainsal. — Función todas las noches, con variado programa y nuevos estrenos.

CINE OPERA — Corrientes 848. — Cinematógrafo Pathé frères. Dirección: Casa Lepage. Espectáculo altamente moral é instructivo. Todos los días dos funciones. De 3 á 6, matinée. Selecto programa. Tarde, por sección, 0.20, función completa, 0.50. Noche, función completa, 1 $.

GRAN BIOGRAFO LAVALLE — Lavalle [illegible] Función tarde y noche todos los días, con [illegible] grandes estrenos. Próximamente inauguración de las galerías de lujo con palcos y terrazas. Confortable para señoras, señoritas y niños, con entrada independiente. v11

CIRCO ARGENTINO — (De Luis Anselmi) [illegible] Gran compañía ecuestre [illegible] nacional, dirigida por el primer clown [illegible]. Miércoles 11 [illegible] Gran función á beneficio del jefe de [illegible] Juan Moreira [illegible] del drama en 3 actos: [illegible] de Rivero.

DESDE LAS VEINTE — Compañía de Panchito Aranaz. Primera actriz María Padín. Miércoles 11.—Tarde, á las 4 p. m.—Las codornices y La postiza. Noche, á las 9.30 p. m.—Las codornices y El muerto resucitado. Precios populares.

OTRO—Skating Rink. — Florida 146. —Abierto de mañana, tarde y noche. Gran banda militar.

CINE MODERNO, CORRIENTES 880, Dirección, casa Ajuria. Programa variado todos los días con notables cintas de arte, como ser: Eclair, Vitagraph, Ambrosio, Gaumont, Pathé, Italia, Cines, etc. En breve darán los notables estrenos Las del pastoras: Viejo trapero; Pasco poatleal; Un verano inesperado; El cloroformo; Dos hombres. Función todos los días, tarde y noche. De tarde de 2.30 á 9 y á 0.10 centavos por sección y de noche de 9 á 12 á 0.20 centavos por sección. v13

POLITEAMA NACIONAL — (Rivera esquina Canning). — Gran compañía dramática argentina. Empresa: Sócrates Egoll. — Director: señor Ricardo Reynaldi. —Viernes 13—Función de gala, en honor y beneficio de la primera característica nacional señora Efigenia C. de Herrero.—Qué calor con tanto viento, El viejo Martín, 3 actos; y Silvino Abrojo, estreno. Platea con entrada, $ 1.

PABELLON DE LOS LAGOS — (Palermo). Teatro guignol. Autómatas parlantes.—Mosquito de Dante Verzura. — Matinée todos los domingos y días feriados. Grandes novedades. A las 2.30 p. m.

PABELLON DE LAS ROSAS — Skating Rink. Tres secciones diarias. Por la mañana, de 9 á 11.30. De tarde, de 3 á 6.30. De noche, de 9 á 11.30. Noches de moda: martes y viernes. Cinematógrafo.

PANORAMA DE LA BATALLA DE MAIPU y diorama de la escuadra argentina—Gran éxito—Ultima semana en exposición, á precios populares. Los alumnos de las escuelas que concurran en corporación abonarán 20 centavos cada uno y gratis los que, á juicio del profesor, no puedan pagar. Las invitaciones son válidas hasta el 30 del corriente. Paraná 136. Abierto desde las 9 a. m. hasta las 12 p. m.

PALAIS DE GLACE — Salón de patinaje sobre hielo. Apertura de la temporada: 1o. de Abril. Tres secciones diarias. Mañana, de 9.30 á 12, $ 1. Tarde, de 3.30 á 7, $ 3. Noche de 9 á 12, $ 2.— Paseo de la Recoleta y Posadas. perm.

IMPERIAL BIOGRAFO — Cangallo 771— El salón de moda para las familias. —Imitación perfecta de todos los ruidos acompañando las vistas. Orquesta de notables profesores. Matinée todos los días hábiles de 2.30 á 6.30, en 4 secciones, á 20 centavos por sección. Noche, función completa á las 8.45. Platea con entrada días hábiles $ 0.80.

SALON-TEATRO DON JUAN DE GARAY, Garay 2467 (cinematógrafo) para familias. Uno de los mejores salones de la capital. Empresa: Sebastián Biolre é (hijo). Función todas las noches, con nuevo programa y atrayentes estrenos. Platea con entrada, 0.40. A las 8.45 p. m.

LA FLOR DE EUROPA — Cinematógrafo moderno. — 837 Boedo 877. — Con grandes comodidades para familias. Función todas las noches. Imitación perfecta de los ruidos acompañando las vistas. Domingos y días festivos, matinées. Platea, 10 centavos.

CINEMA GENERAL MITRE—Boedo 937 y 39. — Espectáculos altamente morales. Programa escogido de entre lo más notable de todas las compañías cinematográficas del universo. Función todas las noches, con nuevos y notables estrenos.

SALON AMERICANO — San Juan y Rioja. — Función todas las noches, con nuevos estrenos y variado programa. — Platea, función completa, 0.30.

POLITEAMA GENERAL BELGRANO — Cabildo 2149 (Belgrano). — Gran compañía de los hermanos Petray. Función todas las noches. Domingos y días de fiesta, dos funciones.

SALON UNIVERSAL BIOGRAFO SUIPACHA 442. Todos los días matinées, 4 secciones á 10 centavos por sección. v15

DE LA PLATA

ARGENTINO — Empresa Carlos Vasini. —Tournée en la América del Sud de la eminente artista Mimí Aguglia.—Miércoles 11—Penúltima función de la compañía. Se representará: La cena delle Beffe. Platea con entrada $ 4.

EDEN — (Antes Casino) — Gran compañía de variedades, en la que figuran notables cantantes, equilibristas, transformistas, etc. Función todas las noches con variado programa. Platea con entrada, $ [illegible]

ATENEO — Sucursal del Ateneo de Buenos Aires). — Cinematógrafo especial para familias. Función todos los martes, jueves, sábados y feriados.

AVISOS PARA SEÑORAS Y SEÑORITAS

A MEDIDA MOLDES PROBADOS GRATUITAMENTE, Salta 479. v17

A MEDIDA SE CORTAN MOLDES, Casa Leonor Janssens, 525 Salta. v13

A señoras y señoritas MOLDES, CASA Leonor Janssens, Salta 525. v12

A LA MERCERIA ALEMANA, SUIPACHA 161, pidan el catálogo general. v31

A MEDIDA CORTAN MOLDES EN 24 horas, "Casa Leonor Janssens", Salta 525. v2nov.

A LOS MOLDES TAILLEUR ARMADOS, probados gratis, se cortan, Independencia 1698. v11

A señoras — SASTRE LLEGADO DE Europa, hace trajes tailleur á 25 $, Sarandí 266. v11

ATENCION señoras, SE ANUDAN, se tiñen y rizan toda clase de plumas, en la fábrica, Sarmiento 232.

ATENCION! EN MAZA 760, SE HACEN vestidos desde 10 $, con prolijidad. v12

ATENCION! LOS POSTIZOS MALBRAT son los mejores y más baratos! Bmé. Mitre 1573. v13

A LAS MADRES DE FAMILIA, RECOmiendo mi acreditada mueblería, á 10 meses de plazo, C. Pellegrini 457. v20

A LAS MAESTRAS, SIN FIADOR MUEbles en 10 mensualidades, Sarmiento 1124. v18

APROVECHEN señoras A PRECIOS nunca vistos y á largos plazos, muebles y cuadros al óleo, Rivadavia 2163. v12

A LAS DIRECTORAS Y MAESTRAS DE escuelas, sin fiador, muebles, cuadros al óleo á 10 meses de plazo, Rivadavia 2463. v13

ATENCION, ACABA DE LLEGAR EXcelente cortadora de París, para moldes, cortándolos sobre medida, Sarmiento 932.

ATENCION señoras! BUENA MODISTA, confecciona, corta, hilvana y prueba trajes y moldes. Enseña á domicilio. Precio módico, Méjico 1349. v11

A LAS PROFESORAS Y MAESTRAS EN general, recomendamos el piano Chubert á pagar 40 $ por mes, ocurrir Sarmiento 1124, L. Sigal y Cía. v18

A señoras y señoritas MUY CHIC, adorno, reformo y hago sombreros por figurín á precios muy económicos, Humberto 1 811. v12

A LAS señoras, con UN 25 o/o MAS barato que en el centro y á 10 meses de plazo, muebles, cuadros al óleo, Rivadavia 2463. v12

A L'ESPRIT, SUIPACHA 319 Y 327, Gran peletería, liquidación completa de todas las ricas pieles y sacos de Loutre á 60 pesos. Departamento de modas en el 327. Gran surtido de flores y formas de sombreros de todas clases á $ 2. v16

APROVECHEN NOVIAS!! ANTES DE casarse, visiten mi mueblería para adornar sus futuras casas con espléndidos muebles sin sentir desembolso, á 10 meses de plazo, C. Pellegrini 457. Sigal Bonchili. v20

ASISTE ESPECIALMENTE ENFERMEDades de señoras el doctor O'Farrell, profesor de la Facultad, San Martín 637, de 1 á 3 p. m. v15oct

ATENCION, RETRATOS Y POSTALES, á $ 4 docena, con peinado gratis, en los de 12, 16 $, etc., regalamos uno grande, con marco, C. Pellegrini 282. v11oct.

ACREDITADO SASTRE PARA señoras elegantísimos trajes á medida, hechuras desde 35 $. Se admiten géneros y forros, Salta 1035, U. T. 1814, B. Orden. v16

A LAS DAMAS LA PELETERIA LAzaro siguiendo la costumbre de sus casas en Europa hará rebajas verdad por fin de estación. Ricos tapados de loutre desde 60 $, gran surtido en plumas amazonas á precios módicos, Esmeralda 218. v11

BORDADOS A MAQUINA Y A MANO [illegible] perfecta para ornamentos y manteles de altares, Independencia 900. v13

CORTINAS PARA BOVEDAS FABRICAmos con bordados y encajes á medida, Independencia 900. Carbonell Hnos. v12

CORSES Y FAJAS ORTOPEDICAS, SE hacen sobre medida, desde 12 $, moldes probados á 1 $, Chile 1055.

CORTINAS LARGAS DE SEDALINA bordadas desde $ 2.50 par, cortinas de todas clases á medida, Independencia 900. v12

DESTRUYE EL VELLO Y QUITA LAS arrugas en 24 horas, cientifica comprobación del doctor Pleyer, Campana 273.

ESTORES PARA VIDRIERAS Y VESTIbulos sobre tela batista bordados fabricamos á medida en 24 horas, Independencia 900. Carbonell Hnos. v12

FAJA IDEAL NOBLE, TEJIDA A MEdida, corsefaja sin ballenas, Esmeralda 632. v15oct.

FORMAS DE SOMBREROS DE PAJA de Cantón para señoras de 0.50 $ á 0.95 París Elegant, Victoria 839, esquina Piedras. v12

FORMAS PARA SOMBREROS DE PAJA fantasía y arroz desde 0.50. Liquidación completa de artículos de tienda, mercería, zapatería y bazar, géneros, percales, sepulares baratísimos, trajes para niños y guardapolvos de brin de hilo, barato, Canlazo, Salta 1661. v12

GRAN PREMIO, GRAN CRUZ Y MEDAlla de oro, obtuvieron exposición París 1911, productos de tocador marca Equis N. Agua, cremas, pasta rosada, polvos, venta Instituto Berthier, Suipacha 828, piso 1o., y buenas farmacias y perfumerías.

MODISTA HACE TODA CLASE DE TRAjes de fantasía y tailleur á precios módicos, Méjico 1123. v13

MODISTA COMPETENTE CONFECCIOna trajes en todos estilos, precios módicos, Bolívar 1125. v12

MODISTA CONFECCIONA TODA CLAse de vestidos á precios módicos, San Juan 1925, dep. 3. v12

MODISTA SE OFRECE POR DIA Y EN su casa ó para fuera, Lindera 339, departamento 12. v12

MODISTA SE OFRECE PARA TRABAjar en casa de familia por día ó por mes, C. P., Venezuela 2161.

MONOGRAMAS E INICIALES PARA ROpa blanca y ajuares ejecutamos tanto á máquina como á mano, Independencia 900.—Carbonell Hnos. v12

MODISTA SE OFRECE PARA CASA DE familia, sabe bien cortar en cualquier figurín, tailleur y fantasía, para señora, Rosa Iacono, Patricios 471, altos. v15

NOVIAS Y NOVIOS, SIGAN APROVEchando estos días, para elegir su ajuar por la mitad de su valor, "Al Amor de París", Corrientes 1209, esquina Libertad, vamos en estos días, en su amplio local y espléndidas vidrieras, una cantidad enorme de mercaderías muy ricas, á precios irrisorios, sobre todo, en lencería fina, ropa de cama, mantelería, toallas, carpetas, colchas, corsés, cortinas, ropita para bebés, blusas, batones, etc., etc. v31

OFRECESE MODISTA COMPETENTE para casa particular, Venezuela 1581. v12

POLVO ESPECIAL PURO SE VENDE, 45 Pellegrini 1101. v12

PLUMAS SE tiñen, rizan Y ANUDAN, Esmeralda 218, peletería Lázaro. v11

PLUMAS SE tiñen, SE ANUDAN Y SE rizan, Victoria 1780. v11

PLUMAS Y BOAS tiñen, RIZAN, ARREglan, limpian y anudan, fábrica, Tacuarí 846. v13

POR AUSENTARSE A EUROPA, SE venden vestidos, sombreros, prendas económicos, horas de 10 á 1 y de 5 á 7, Santiago del Estero 296. v12

POSTIZOS, INMENSO SURTIDO ENCONtrará en la sucursal de la casa Mazzaro-la, trenzas desde 5 á 100 $, de pelo caído, se confeccionan toda clase de postizos, hechura 3 $, Suipacha 524, se peinan señoras. v12

POSTIZOS: CASA MIR, UNICA QUE vende jopos á 5 $, trenzas y torsadas desde 4.50, rodetes de 15 bucles á 5, de 20 á 8 y de 25 á 10 $, etc. Trabaja pelo caído desde 1.50. Venta al por mayor y al detalle de postizos y pelo liso de primera, B. Mitre 4142, U. T. 2880 (Mitre). v11

SE VENDE ESPLENDIDO VESTIDO nuevo y barato, modista, Humberto 657.

SE ANUDAN, RIZAN, tiñen Y LIMPIAN plumas á precios módicos, Cangallo número 1346. v12

SOMBREREROS, FORMAS Y adornos á precios excepcionales, Maison Printania, Esmeralda 236. v14

SOMBREROS ULTIMA NOVEDAD, Hacen trajes tailleur, fantasía, moldes, Cangallo 1276. v11

Señoras, HAGAN COMPONER, AFINAR ó lustrar el piano por Ferrés, Piedras 1141, trabajo perfecto y garantido. v23oct

SI Vd. TIENE niños MENORES DE 5 años envíe su dirección á compañía Baby, Venezuela 581, que le remitirá gratis un librito útil. v2nov.

Señoras, ADORNEN SU HOGAR, FACIlitamos muebles, pianos, tapicería de sala, etc., á pagar en 10 meses, Sarmiento 1124, L. Sigal y Cía. v18

Señoras: EL GRAN BAZAR LONDRES de la esquina Méjico y Bdo. de Irigoyen, se mudó á Bdo. de Irigoyen 902, esquina Estados Unidos, frente á la plaza de la Concepción. v17

Señoritas APRENDAN EL MAGNETISMO para ser dichosas, afortunadas y tener éxito en todo, Lecciones de 8 á 10 a. m. y de 1 á 7 p. m. vendo 2 libros por 1 $. Prof. Juan Espinosa, Rivadavia 2109, 1o. izquierda. v12

[illegible] poco uso, se venden, Santa Fe 1125. v24

VESTIDOS DE PARIS MODELOS DE Margaine, Lacroix, Beer, Labouvier, Callot, etc. gran taller de confecciones, Florida 854. v14

VESTIDOS VARIOS DE ENCAJE Y DE [illegible], se venden en perfecto estado, baratos y otros más por ausentarme á Europa casa de familia, Solís 765, de 2 á 7 p. m.

VAINILLA ULTIMA NOVEDAD (ESTILO extranjero), ejecutamos sobre cualquier tela de gasa, tules, etamines, liberty, etc., Independencia 900. v12

PRESTAMOS E HIPOTECAS

A 5 o/o DA DINERO EN HIPOTECA Eudoro Parodi, 25 de Mayo 130. v13

A L 6 o/o Y SIN HIPOTECA DA GONZAles Videla, 25 de Mayo 140. v12

AL INTERES MAS BAJO PRESTO EN el día sobre libretas, Solís 1754. v12

AL 6 o/o DAMOS DINERO EN HIPOTECA, Brave y Cía., 25 de Mayo 130. v12

AL 5 o/o CON O SIN HIPOTECA, B. Mitre 638, de 10 á 12 y de 4 1/2 á 6 1/2. v11

A COMERCIANTES PRESTO CON SU sola firma.—R. Sotomayor, Alsina 331, de 1 á 5.

A INTERES MODICO DOY 1000 A 50.000 pesos en hipoteca, Defensa 152, Lauría, 1 á 5. v14

A BAJO INTERES DE 1.000 A 300.000 $ damos en hipoteca, Arturo Santiso y Cía., Maipú 126, ó Rivadavia 5613.

AL 8 y 9 o/o TENGO DINERO PARA dar sobre hipoteca.—F. Laguzzi, Esmeralda 173.

ADELANTO DINERO SOBRE LIBREtas de terrenos comprados por mensualidades, Vileta, Florida 27, de 1 á 5 p. m.

AL 7 o/o ANUAL CON AMORTIZACION, damos cualquier suma á comerciantes y propietarios, Piedras 380, altos.

A BAJO INTERES DOY EN HIPOTECA sobre casas y campos, Gutiérrez, Cangallo 554. v29oct

A BAJO INTERES PRESTO $ 950.000 en varias partidas, casas y campos, Antonio Zuliani, Cangallo 322, U. T. 3761, Avenida. v11

AL INTERES MAS BAJO EN PLAZA tenemos siempre disponibles de 1000 á 150.000 $, contestamos en 48 horas, Chacabuco 78, escritorio 3.

ANTONIO ZULIANI PRESTA EN EFECtivo con 6 o/o hipoteca, oro, papel, cédulas, etc., Cangallo 322, U. T. 3761, Avenida. v13

A EMPLEADOS, MAESTROS, COMERciantes y propietarios, dinero á sola firma, hipotecas y construcciones, Piedras 380, altos.

AL 7 1/2 DAMOS DINERO EN PRIMEra y segunda hipoteca, cantidades grandes y chicas, sociedad Crédito, Victoria 1406.

ACUDA A LA FINANCIERA, RECONquista 325, fondo, derecha, 12 á 6 p. m., presta dinero efectivo á empleados comerciantes y particulares, rapidez y reserva. v15

A EMPLEADOS, COMERCIANTES, propietarios y sobre libretas de terrenos, damos dinero sola firma en 24 horas. Hipotecas y construcciones de casas en mensualidades, B. Mitre 437, esc. 16.

AL MENOR INTERES Y EN CONDICIOnes favorables, hay disponibles hasta la suma 500.000, en varias partidas; sobre casas ó campos, Rivadavia 746, R. Brave. v11

AL 7 o/o CON O SIN AMORTIZACION, damos dinero á empleados, comerciantes y propietarios sola firma, sobre libretas de terrenos é hipotecas de $ 1000 á 100.000 $. Operaciones 24 horas. Demarchi y Cía., Rivadavia 711.

ACORDAMOS PRESTAMOS EN EFECtivo en el día, sin gastos de comisión, solicite sin garantía, con solo su firma, y referencias, empleados, comerciantes, propietarios, particulares, sobre libretas, Cangallo 310, escritorio 3.

A LARGOS PLAZOS, HAY CUALQUIER suma en hipoteca sobre campos, casas y construcciones, con ó sin amortizaciones, interés bajo. Tramitamos anticipados del Banco Hipotecario Nacional. Casa fundada en 1902. Williams y Giménez, Bartolomé Mitre 462. v15

CUATRO MIL PESOS, NECESITO sobre propiedad de 100.000, B. Mitre 737, J. A. Fontenla.

COLOCAMOS CUALQUIER SUMA EN hipoteca sobre casas, á bajo interés, Esmeralda 683. v12

CAPITALES SE COLOCAN A INTERES y bien garantidos. No se cobra comisión, Chacabuco 78, escritorio 3.

C. G. SEGHINI, PROCURADOR, A SU Vd. en 24 horas dinero en hipoteca, Avda. de Mayo 1213. v11

DINERO A PAGAR EN 10 MESES [illegible] Florida 1, Tucumán 333, de 7 á 1. v11

DINERO [illegible] en hipoteca [illegible] Defensa. v12

DINERO EN HIPOTECA PARA [illegible] tenemos [illegible] San Martín 290.

DINERO PARA HIPOTECAR TENEMOS disponible para colocar de 10.000 á 250.000 $, bajo interés, B. Mitre 463. v12

DINERO SOBRE LIBRETAS, TITULOS, acciones, mercaderías, descuentos pagarés en 24 horas, doy particularmente, Cangallo 1350.

DINERO PRESTASE SOBRE BOLETAS Banco Municipal, préstamos, casas empeños, Monte Piedad, títulos, obligaciones ya empeñadas, compradas plazos, etc., Catera y Hojas, Bmé. Mitre 2673, Buenos Aires. v11

EN HIPOTECA DOY DE 5 A 100.000 $, en la capital, interés corriente, Pecador 334.

EN EL MISMO DIA DESCUENTO DIrectamente pagarés á comerciantes, hallil es presentarse, si no son buenas firmas, Viella, Florida 27, de 1 á 5 p. m.

HIPOTECAS DEL BANCO HIPOTECArio, tramitamos en 10 días, adelantando gastos, Chacabuco 78, escritorio 3.

HIPOTECA 3.500 $ SOBRE PROPIEdad 12.000 en Banfield se necesita, casilla de correo 319, ciudad.

HIPOTECAS SOBRE CASAS, DAMOS cualquier suma á bajo interés, B. Mitre 463. v12

HIPOTECA 10.000 $ HAY PARA COLOcar [illegible] fracción [illegible]. v11

LA [illegible] TIENE [illegible] hipoteca [illegible]. v31

NECESITO [illegible] DE [illegible] 000 $, [illegible] Chacabuco [illegible].

PRESTAMOS HIPOTECARIOS, CUALquier suma, tenemos disponible, interés bajo, B. Mitre 463.

PRESTAMOS SOBRE LIBRETAS TERRENOS, ro Adolfo corredor, José Guzmán, Serrano 5.9. v11

SE NECESITAN $ 7.000 y $ 30.000 AL 9 o/o sobre casas centrales, ocurrir, Rivadavia 746. v11

TRECE MIL PESOS SOBRE CASA EN Flores necesito, P. Unlúna 3313.

TENGO PARA COLOCAR EN HIPOTECA sobre campos de la provincia de Buenos Aires, 400.000 $, en conjunto ó por partes. Diríjase á E. Cuestas, Salta 333, de 11.30 á 1 y de 5 á 7 p. m. v12

URGENTE, NECESITAMOS 400.000 $ sobre campo en Entre Ríos, La Territorial, Av. Mayo 861. v12

VENTA DE CASAS, TERRENOS Y CAMPOS

A MENSUALIDADES SE CONSTRUYEN casas, Compañía Argentina, Suipacha 23, de 11 á 4 p. m. v15

AUSTRALIA CASI PATRICIOS VENDO casa buena renta, propietario Entre Ríos 192.

ATENCION—LIQUIDO LOS ULTIMOS lotes de Villa Ballester, saldo del remate, B. Mitre 519, Luis Cuviello. v14

ANDES POR SARMIENTO, ALTOS Y bajos, vendo con facilidades, tratar Piedras 1319. v11

A $ 5.60 V. C. VENDO 3 CASAS Nuevas y 1.500 varas cuadradas en Lynch, Caseros y Talleres. A $ 5.60 v. c. incluso las casas, Cochabamba 1467, Matti é. v13

AV. GAONA, PAYSANDU Y FIGUEROA, importante fracción en lotes. Base $ 10 v. c., el domingo 15 á las 3. Pidan planos á Defensa 135, Becher. v15

AV. INDEPENDENCIA 2318, CON ALTA renta con terreno ideal para hotelito, base 20.000 $, á plazos; véase remates.— J. E. Campos.

A UNA CUADRA DE SAN JUAN, Matheu 1040, vendo á plazos, casa 6 piezas, cloacas, luz eléctrica, desocupada; tratar de 9 á 11.

ALMAGRO Y GORRITI, CASA NUEVA, 7 habitaciones y cloacas, vendemos barato, Cuviello Rinaldi y Briozzo, B. Mitre 343.

A MEDIA CUADRA PLAZA CONGRESO, vendo casa altos y bajos, 100.000 $, facilidades pago, Trejo Sousa, Av. de Mayo 564.

AL PUBLICO: MANUEL CAMPOS, EX gerente de la casa V. S. Lobato y Cía. ha instalado provisoriamente su escritorio en la calle San Martín 142. Remates, hipoteca compra-venta particular. v13

AVENIDA GARAY ENTRE MATHEU Y Pichincha, casa 16 por 36, con cloacas, adoquinado pago, 7 piezas vendo urgente.—Arturo Demarco, Maipú 131, de 2 á 5 p. m.

A 4 1/2 CUADRAS DE LA ESTACION Ituzaingó, F. C. O. y sobre la Avenida Puente Márquez vendo 2 lotes de terreno á 3 pesos vara, Rivadavia 3163 F. J. Muñoz.

A MENSUALIDADES CON 500 $ DE ANticipo, vendo varias casas como también transfiero libretas de terrenos en distintos parajes, informes á R. Sandberg, Pergamino 159, Flores. v12

ALTA RENTA, SE VENDE UNA CASA central, á dos cuadras de la plaza del Congreso, renta anual 14.400 $, á 3 años de plazo, tratar Carlos F. Crecio, Rivadavia 545, de 2 á 6 p. m. v12

AVENIDA COLEGIALES ENTRE CRAmer y Conesa, se vende un lote de 10 varas por 29, entre edificios nuevos, tratar Carlos F. Crecio, Rivadavia 545, de 2 á 6. v13

AL NORTE, PARA EDIFICAR UN GRAN palacio, se vende un terreno de 12 1/2 por 45 varas, Paraguay altura Pueyrredón; tratar Carlos F. Crecio, Rivadavia 545, de 2 á 6. v13

A 1 CUADRA DE RIVADAVIA ALTURA 4600 Yerbal 35 y 37 (altos y bajos), flamante, se venden para habitación y renta, abiertas. Informes Echeverría 3055, U. T. 620, Belgrano. v12

AL NORTE — EN BELGRANO, LA preciosa esquina de Olleros y Tres de Febrero, 12 1/2 por 42 varas, con adoquinado y aguas corrientes, precioso barrio de familias, á 50 metros de Cabildo, se vende, tratar Carlos F. Crecio, Rivadavia 545, de 2 á 6. v13

ATENCION, PARA LOS QUE BUSCAN renta, un negocio interesante. Se vende una casa central, á 2 cuadras de la Avenida de Mayo y de la plaza del Congreso; 18 varas por 25, 6 casas. Renta 1.205 pesos mensuales garantidos. Precio $ 150.000 m/n á 3 años de plazo, ó compra con $ 70.000 al contado; tratar Carlos F. Crecio, Rivadavia 545, de 2 á 6. v12

AL NORTE DE FLORES, BUENA CASA para renta, dividida en 2 cuerpos independientes cada uno de 4 hermosas piezas y dependencias, con cielorrasos de yeso, carpintería de cedro, galerías, mosaicos, mármoles pilares y verja moderna al frente, terreno de 10x70 varas, vendo por disolución de sociedad con $ 8.000 al contado y $ 2.350 á 1 y 1/2 año, verla Franklin 2350 entre Zamudio y Caracas, tratar con su dueño, Uruguay 229. v12

ATENCION! VENDO PARTICULARMENte lo siguiente, casa Berutti y Laprida, con cloacas; otra Treinta y Tres al lado de Cochabamba, 10 por 35, $ 15.000; otra Carlos Calvo y Deán Funes, sala y 3 piezas, con cloacas, $ 20.000, á plazos; otra Ecuador y Córdoba, sala y 7 piezas, $ 31.500 á plazos; otra en 11.000 á plazos Loria á una cuadra de San Juan, sala, 3 piezas, adoquinado pago; otra Deán Funes y Brasil, sala y 3 piezas, adoquinado pago, 10 por 27, en $ 12.500 á plazos; otra Río Negro 160 al lado de Avenida Sáenz, 10 por 25, 3 piezas, $ 5.500, á plazos; terrenos calle Av. La Plata entre Estados Unidos y Carlos Calvo, adoquinado pago, $ 35 la v. c. 3 lotes Av. La Plata y Zañartu, adoquinado pago, 10 por 35 cada una y otras tantas que no se publican; tratar Arturo Demarco, Maipú 131, de 2 á 6 p. m.

A. J. EDELSTEIN, BARIS Y CIA. B. Mitre 666, U. T. 5145 Avenida. Venden casas por mensualidades.

En venta

BELLA VISTA, 7 cuadras estación, 6 piezas, 36x30 v., 1600 anticipo y 200 á 3 años.

CENTRO FLORES, calle Morón al 2700, sala, 2 piezas, 3250 anticipo y 95 mensual.

VERELA al 500, 1 sala, 6 piezas, adoquinado, 10x40, 8000 anticipo, 13.000 á plazo.

CABALLITO, Paramanillo al 1200, 5 piezas, comedor, 10x40, 6750 anticipo y 135 mensual.

VILLA URQUIZA, Valdenegro al 2500, 2 salas, 4 piezas, 6250 anticipo y plazo.

BOVEDAS A PERPETUIDAD EN LA Chacarita, vendo, A. P. Ferrito, S. Martín 545. v15

BANFIELD Y TALLERES VENDEMOS casa por 30.000 $ m/n, Arturo Barros y Cía., San Martín 50. v11

BARRANCAS DE BELGRANO, VENDO esquina Gutenberg 23 m. y Estado 35 m. Para chalet ó lotes. Datos Perú 147, escritorio 21, de 2 á 6. v12

BUENA PROPIEDAD VENDO, 35.000 $, Conde 441, adoquinado, electricidad, etc., sala, comedor, 4 piezas, vestíbulo, preparada para altos.

BIEN SITUADO, EN BELGRANO, SE vende una esquina y un lote, Naháel Huapí y Arribeños. La esquina 10 varas por 27 y el lote 10 varas por 26, entre edificios; tratar Carlos F. Crecio, Rivadavia 545, de 2 á 6. v12

BARRANCAS DE BELGRANO, LA MEjor y más valiosa de las esquinas con barrancas, para edificar una gran casa, hay nada más interesante, tiene frente á calles [illegible] 20 varas por 77, adoquinado pago, se vende á plazos; tratar Carlos F. Crecio, Rivadavia 545, de 2 á 6. v13

CASA VENDO, CASTRO 1976, URGENTE, sala y 4 piezas, tratar Patagones 706. v18

CHACRITA EN SARATE, 15 HECTAreas, vendo barato, Andes 307, Marta. [illegible]

CASA [illegible] 1750 VENDO y á 11.

[illegible] cerca [illegible] v13

CASA NUEVA SE VENDE, ESTOMBA 1240 al lado Alvarez Thomas. v12

CASA NUEVA, EN CAL VENDO, AVEnida Guayanás 1686. v13

CASA DE 4 PIEZAS SE VENDE, BOEdo 1737, no se admite corredor. v12

CASA NAHUEL HUAPI 3335, 10x45, UN negocio y 4 piezas, vendo barato. v11

CASA FLAMANTE DE 2 PISOS, PAScó 1134, en venta, Vialtela. v11

CONSTRUIMOS CASAS A LARGOS plazos, sin interés, Bmé. Mitre 1091.

COLEGIALES, FREYRE 1830, CASA DE 5 habitaciones vendo, desocupada, hay plazo, siempre abierta.

CASA VENDO, 7000 $, A PLAZOS $ 34 por mes, 3 piezas, Zelarrayán 719 y Centenera, Castro 1500.

CHILE 500 y PICO, VENDEMOS UN terreno de 15 metros por 28.—Arturo Barros y Cía., San Martín 50. v12

CAMPO UNA LEGUA VENDEMOS EN J. Suárez. Arturo Barros y Cía., San Martín 50. v12

CASA CHICHE VENDO, COCHABAMBA 3379, en 25.500 $, 10x45, tiene 8.000 $ hipoteca, B. de Irigoyen 1108.

CASA VENDO AL NORTE, AGUERO Y Santa Fe, 73.000 $ al contado, sin intermediarios, tratar Juncal 3456.

CASITA COMO PARA NOVIOS, DE 3 piezas y comodidad, se vende, Merlo 7701, Flores. v12

CASA SE VENDE UNA, RECIEN CONStruida, de 5 piezas, galería, agua buena y buen fondo, Paso 1915. v11

CASA DE 3 PIEZAS Y COMODIDADES, material de primer orden, vendo, 368 v. c., Leopardi 422.

CHARCAS 3386, CASA de 11 y 1/2 POR 32, con 8 piezas, con 11.000 cédulas, casa en venta, Vialtela de 2 á 5. v11

CASITA PARA CORTA FAMILIA VENdo barata, Ipela 1056, tratar Serrano 778. v13

CASA VENDO EN $ 16.000 A PLAZOS, Pereyra 1792, casi esquina Salcedo, tratar con Burghi, Maipú 159. v11

CASA EN LOMAS, VENDO CON 1.500 $ anticipo, 15x30, 2 piezas, Sáenz 930, Lomas. v31

CRAMER Y GUANACACHE, ESTA IMportante esquina, de 14 1/2 por 34 varas, con edificio se vende; tratar Carlos F. Crecio, Rivadavia 545, de 2 á 6. v12

CASITA CHICHE, VENDO TALLERES F. C. S., próxima á la estación, 3.500 $ al contado y el resto por mensualidades, tratar Tacuarí 1969. v11

CASAS PARA RENTA MODERNAS, nuevas, vendo 4 pequeñas, una esquina, como para negocio, datos 25 de Mayo 140, de 2 á 4, M. A. Pineda. v11

CASA AL SUD 17.000 Y 9.000 cédulas, otras 22.000 y 12.000 $, buena renta vende C. Narvaja Bonifaz, Victoria 430, de 8 á 5.30 p. m.

CASA PARA RENTA SE VENDE UNA, con cuatro departamentos, construida á todo costo, rinde 210 $ mensuales calle Neuquén 2560, Flores, tratar en la misma.

CASA EN PALERMO SE VENDE, CON 6 habitaciones, mide 8 vs. por 53 de fondo calle Thames 2144, en 45.000 $ al contado, no se admite corredor. v12

CASA UNIVERSIDAD A 1 CUADRA DE Suárez, 5 piezas, preparada para altos, 14x21 vs. vendo, Rabagliatti, C. Pellegrini 45.

CASA DE 3 HABITACIONES, CORREdor y demás servicios vendo, Avenida Rivadavia cerca de Liniers, con tranvía á la puerta, precio 11.000 $, doy facilidades de pago, tratar en Belgrano, Cabildo 2616.

CASA CENTRAL DE 2 PISOS SE VENDE para habitar y renta, negocio abajo y 2 piezas altas de 5 piezas, cada una, con todas comodidades de lujo, verla, Salta 623, de 9 á 11 y de 1 á 4.

CAMPO BUENO CON AGUA CERCANA al Sur de Córdoba (F. C. P.), á 8 horas la capital vendo 385 hectáreas cultivadas á 160 $, facilidades pago, Pellegrini 27.—Crespo. v11

CASA VENDO DE 10 v. POR 30, CAlle Serrano á 5 cuadras de Santa Fe y casa-quinta en Lomas con 7.000 varas, las dos con cédulas, tratar con su dueño, Gurruchaga 1783, de 3 á 5 p. m. v11

CASAS Y TIERRAS EN UBICACIONES de inmediata valorización y con margen de rápidos y fuertes utilidades ofrecen Hermida Márquez y Durand, Bmé. Mitre 742. v11

CRAMER ENTRE AVILES Y EL CANO, con adoquinado y tranvía eléctrico al frente, se venden dos lotes de 9 por 26 [illegible] Crecio, Rivadavia 545, de 2 á 6. v12

CASITA SE VENDE EN FLORES, 2 PIEzas, cielos rasos y galerías, mosaicos, carpintería de cedro, 2.600 $ al contado y el resto por mensualidades de 57 $; tratar y verla Directorio y Dolores, 4 cuadras de Rivadavia al Sur. Bajarse al núm. 8000.

CASA VENDO EN $ 12.500, EN V. DEL Parque, á 5 cuadras de la estación, compuesta de 5 habitaciones, cocina, cuarto de baño y servicio, mide 10x52 vs., tiene 5.000 $ de hipoteca, tratar M. Adrogué, Talcahuano 116.

CASA CHICHE PARA NOVIOS, FRENTE imitación piedra, al lado Avenida Triunvirato, tranvías, adoquinado, vendo urgente en $ 8.700, ó en mensualidades de 50 $, dueño al lado de la misma, Triunvirato 2937.

CENTRAL EN EL ONCE: SE VENDE la espléndida esquina de Díaz Vélez y Bustamante, 270 varas cuadradas con los dos frentes adoquinados y vereda de piedra, todo pago, tratar Carlos F. Crecio, Rivadavia 545, de 2 á 6. v12

CENTRAL EN BELGRANO: EN UN gran barrio se venden 3 lotes á plazos, Monroe entre Obligado y Cuba, 30x49 varas, en 3 lotes de 10x49 varas, con adoquinado, aguas corrientes y vereda de piedra, todo pago, á plazos, tratar Carlos F. Crecio, Rivadavia 545, de 2 á 6. v12

CENTRAL EN BELGRANO SE VENDEN dos lotes de terreno, en un gran barrio de familia, Estomba entre General Paz y Amenábar; 10 varas por 48, entre edificios modernos, con adoquinado pago, á plazos, tratar Carlos F. Crecio, Rivadavia 545, de 2 á 6. v12

CASITA MUY LINDA VENDO URGENte, Añasco 1527, varas 10x40, tres dormitorios comedor, baño, etc. dista media cuadra de Av. San Martín y Vírgenes, con tranvías á todas direcciones, vistese, es ocasión; tratar Cachimayo 85, de 12 á 2, Caballito.

CASA MAGNIFICA, PARA FAMILIA, en la calle Bacacay á 2 cuadras de Rivadavia, tranvía á la puerta, vendo urgentísimo con un desembolso de 7500 $ y el resto en cuotas de 102.50. No atiendo corredores, B. L. L.; Paraná 751.

CHACRAS DE 20 HECTAREAS VENDO á 3 1 legua de la estación García (F. C. O.) y á 2 leguas de la ciudad de Mercedes; aptas para agricultura. Forma de pago: 2500 $ al contado, 2500 á un año de plazo y 5000 á 2 años. Victoria 955, de 1 á 6 p. m.—Valentín Santa María.

CASA EN EL CABALLITO, VENDO con facilidad de pago, calle Puán 475, con tranvías 12, 43 y 45, 4 piezas, comedor, baño y cocina, galería y gran vestíbulo, puertas y celosías de cedro y toda rica mente pintada y decorada, frente imitación piedra y jardín; tratar Directorio 167.

CASA CHICHE VENDO A PLAZOS, RECién construida, en Villa Urquiza, á 3 cuadras tranvía 96, compuesta de gran salón, vestíbulo, 3 dormitorios, comedor, cuarto baño, w. c., carpintería cedro, frente imitación piedra, Achá 3122, tratar en la misma. v12

CAMPO VENDO EN ALBERTI (F. C. O.) 337 hectáreas á 1 legua de la estación, alambrado y dividido en potreros población, molino, etc., aptas para agricultura; en $ 330 la hectárea, pagadera tercera parte al contado, tercera á un año y la otra tercera á dos años de plazo; Victoria 955, de 1 á 6.—Valentín Santa María.

CHACRAS VENDEMOS EN EL BARADEro, en Carhué, en Castelli, en Darquí, Escobar, González Catán, General Rodríguez y General Sarmiento, Junín, Las Heras, Lobos, La Plata, Luján, Mercedes, Monte Grande, Pilar, S. Andrés de Giles, en Villarino y en la provincia de Córdoba. Arturo Barros y Cía., San Martín 50. v12

CARLOS A. BRAVO

Charcas 3270, U. T. 1042, Pal.

VENDE

Rioja casi media de S. Fe y 1 de Canning 10x60, 9 h., alfombrado, baño, jardín al fondo, galerías azotea, $ 45.000 (ocasión, vale 50.000 $). En Colegiales, preciosa casita 10 por 35, 5 h., baño, preparada altos, flamante, luz eléctrica, tren y tranvía, pidan 24.000. En Martínez 60.000 vs. alambrado con casa y frutales, no lejos F. C. [illegible] Hay facilidades en todo. Horas de 10 á 6. v11

DANDE 1616, ENTRE GARAY [illegible], 1 planta, 12.000 $, mitad al contado, mitad 2 años.

DOS ESQUINAS, NEGOCIO Y 2 PIEzas, vendo urgente, 3 de Rivadavia en el Caballito, Charcas 2510.

EN ADROGUE, VENDO ESPLENDIDA casa. Datos en [illegible] de Garay, Rivadavia 549.

EN LA BOCA, LA MADRID 750, CASA grande de renta se vende, no se admite corredor. v12

ESQUINA BOYACA Y SAN JULIAN, [illegible] corredor, vendo á 20 $ v. c., Córdoba [illegible] v11

EN ADROGUE, A UNA CUADRA DEL hotel La Delicia, sobre calle adoquinada, vendo terreno de 1000 varas cuadradas, tratar en Adrogué, [illegible]. v11

EN ADROGUE, CASA ESQUINA, CERCA para negocio y con gran bodega, se por comprada [illegible], se vende, tratar en Adrogué, calle Cordero [illegible].

EN FLORIDA [illegible] CASA CONVENCION [illegible] 3 piezas, á 5 cuadras de la estación [illegible] y verde [illegible] $ 2000, [illegible] Florida 250. v11

EN LA FLORESTA A 3 CUADRAS DE Rivadavia, vendemos 9 terrenos entre edificios con superficie de 250 á 500 v. c. Datos, Perú 165. v13

EN HURLINGHAM VENDO 1000 vs. de terreno al contado 1.350 más 50 mensualidades de $ 12 cada una, Humberto I 1139.

EN FLORES, A 5 CUADRAS DE RIVAdavia y de la plaza, vendo 3000 varas formando esquina, tratar Rivadavia 746, R. Brave. v12

EN BANFIELD, CASA CALLE CARLOS Pellegrini 227, se vende el domingo 15 de Octubre, leer avisos de remate de Antonio García. v16

EN 30 MENSUALIDADES LIQUIDACION de 8 lotes, saldo de nuestro remate en Martínez, véndese desde 5 $ la v. c., Piotranera Risso Patrón y Cía., B. Mitre 484.

EN FLORESTA, CASA CHALET VENDO urgente, moderna, 5 habitaciones, etc., Bahía Blanca 684. Puede visitarse, no admito corredor, tratar Rivadavia 7747. v11

EN VICENTE LOPEZ, BARRANCA Esperón, sobre Santa Fe, á media cuadra tranvía, vendo lote 20x35, á $ 17.50 v. c. Tiene 2.520 $ de hipoteca á 55 meses. Luis Frossi, Maipú 131, escritorio 1.

EN BELGRANO, MAGNIFICO LOTE DE 1.600 varas, frente á las Barrancas, frente á la estación, con grandes facilidades vendemos, gran ocasión. The Barlocca Co., Corrientes 314. v11

EN MATADEROS, DOS PROPIEDADES de material, especial para corralón de madera ó carros, forraje ó cualquier otra industria, se vende á plazos, Avenida [illegible] 6.000 $ cada una, 869 varas, al lado de la estación trocha angosta, tratar Rivadavia 3043.—Terza Hnos. v11

EN MARTINEZ, CASA VENDO, 3 HABitaciones, cuarto de baño, cocina, w. c., zaguán, verja, cielos rasos de yeso, galerías, mosaicos, jardín, dos galpones, sobre dos lotes de terreno, 860 varas, central, entre edificios, en 13.300 $, incluida hipoteca favorable por 5.300 $, tratar Mar Chiquita 4585, Urquiza, de 9 á 10.

EN EL CENTRO DE FLORES, SE VENde de grupo de tres casas juntas ó separadas, nuevas, flamantes, especiales para renta; llaves en mano; se compone cada una de sala al frente, 3 dormitorios, comedor, baño y w. c., puertas y celosías cedra, pisos mosaico, frente imitación piedra Luis XV bien tenidas, Argerich esquina Tramway, á dos cuadras del bulevar Avellaneda, tratar Rivadavia 3043.—Terza Hnos. v11

ESPECULADORES! SE VENDE UNA ESTanzuela de 400 hectáreas en una ó varias fracciones, situada muy cerca de Buenos Aires y á sólo 10 cuadras de la estación Los Cardales (F. C. C. A.) Todo está alambrado, la mitad alfalfado y tiene buena población, monte, molino y otras mejoras. Es campo inmejorable para una cabaña, quintas, hornos ó para formar el pueblo de Los Cardales. Para ver el campo y tratar preguntar en Los Cardales, por el señor Patricio Moore, el miércoles 11 del actual; el tren llega á las 8.56 a. m. y regresa á las 4.44 p. m. Hay carruajes. v11

FRACCIONES GRANDES DE TERRENO para lotear, vendemos.—Arturo Barros y Cía., San Martín 50. v12

FLORES, VENDO CASA MODERNA, 10 por 38, central, 4 piezas, baño y dependencias, 17.500 $, es regalada, tratar Coronel Bonorino 25, Flores.

FRANCISCO E. SPINA.—CUYO 1477.

CASAS EN VENTA

Carlos Calvo 1409, altos y bajos, de 12 por 30, moderna, 20 habit. y demás, buena renta.

Rioja 1700, en cal de 10.50x60, con 9 habitaciones, yeso, celosías, agua corr., pichincha $ 45.000.

En Flores, altos y bajos, de 1ax39, nueva y lujosa, renta 400 $; se regala por peso 48.000.

En Caballito, 2 casas juntas, modernas, que rentan $ 160 vendo por $ 19.600.

Castillo esq. Argulbel, de 213 varas, renta 60 $, vendo en $ 9.200.

En la Boca, Suárez al 600, casa que renta $ 250 vendo en $ 30.000.

TERRENOS EN VENTA

Balcarce al 1050, con edificio viejo, 1312 varas muy barato.

San Martín al 900, de 8.61x69 v. vendo barato.

GRAN PICHINCHA, TRANSFIERO 6 libretas terreno en Floresta, Bolívar 552.

ISLAS VARIAS VENDEMOS.— ARTURO Barros y Cía., San Martín 50. v12

ITUZAINGO, VENDEMOS 24.000 V. C. EN un lote.—Arturo Barros y Cía., San Martín 50. v12

MENDOZA 95.000 HECTAREAS VENDE-[illegible] Arturo Barros y Cía., San Martín 50. v12

MENDOZA, VARIOS CAMPOS VENDEmos; Arturo Barros y Cía., San Martín 50. v11

MIRAMAR: VENDEMOS 5.000 V. C. DE terreno con una casita de madera y otros terrenos grandes y chicos.—Arturo Barros y Cía., San Martín 50. v11

MANUEL E. BELZA, Avda. DE MAYO 605; U. T. 4533, Avenida, vende: Regio hotelito á 2 cuadras de Callao en pleno barrio de familias, lleno de lujo, luz, aire, comodidades, garage, 85.000 $, con $ 40.000 al contado, se compra, llave en mano, aprovechen tan buena oportunidad. Esquina la más notable de Belgrano, por su ubicación y dimensiones.

OJO, CASA VENDO, MARTINEZ ROSAS 123, esq. Thames, precio reducido, urgente.

OCASION, VENDO CASA EDIFICADA sin economía: 3 piezas, baño, cocina, dos altos, otro baño, galerías, celosías, jardines, es una monada! calle Dungeness entre Bella Vista y Trelles. v15

PROPIEDAD PARA RENTA DA 11 o/o anual, son 4 casas juntas, tratar con el dueño de 11 á 2, California 1235. v13

PICHINCHA Y SAN JUAN VENDO CASA de negocio y familia, de 9 por 19.— J. C. Gómez, Rincón 1010.

PARAGUAY 3672, PRECIOSA CASITA moderna, se vende, Abierta de 2.30 á 11 y 2 á 5. v15

PARA RENTA, VENDO, AGUIRRE 773, 10 m. por 38.86, 9 habitaciones y comodidades, está desocupada, verla de 1 á 5 p. m. v11

PROPIEDAD SE VENDE, ROJAS 718, Caballito, con 1.076 varas cuadradas con el adjunto aserradero á vapor, galpones de dos pisos y piezas construido todo de material, entrada para carros con todas las maquinarias que requiere un aserradero, bien montado, como ser: dos motores á vapor, dos sierras sin fin, una moldurera, una garlopa, un tupí, una cepilladora, una escopladora, 5 tornos, piedra esmeril, trasmisiones y poleas, adoquinado al frente, tratar Rivadavia 3043.—Terza Hnos. v11

P. LLANOS E HIJO.

En venta: Lavalle 3591, terreno de 10 por 63 varas, Metán 3815 y 3831, dos casas, Santa Rosa 240, entre Thames y Uriarte, terreno con dos piezas, á tanto la vara, Medina y P. Uzudas, terreno, Bolivia entre Gaona y Neuquén, terreno. En Hurlingham, 4 lotes con mensualidades. En Caseros, casa de negocio en mensualidades. Pavón entre Mármol y Muñiz terreno en 60 mensualidades. Chilabert á dos cuadras de Av. La Plata y Chiclana, dos lotes 20x72. Compro: dos lotes de terreno con cloacas. Dos casas de 20.000 á 35.000 $. Libretas de terrenos en cualquier punto.—P. Llanos é hijo, 25 de Mayo 194.

RIVADAVIA Y RISSO A 1 CUADRA vendemos 2 lotes á plazo, Arturo Santiso y Cía., Maipú 126 ó Rivadavia 5613.

RIO JANEIRO Y CANGALLO, CASA nueva á dep. renta 120 $, 19.000 cédulas, vendo, Sáenz Peña 366.

RAMOS MEJIA: SE VENDE UNA CASIta jardín, esquina, á cuatro cuadras al Oeste y una de Rivadavia al Norte, no se admite corredor. v12

REGIA CASA VENDO URGENTE EN Flores á bulevar Avellaneda 7711, 6 habitaciones y demás comodidades, moderna, en terreno de 10 por 50 varas, tratar Rivadavia 7747. v11

RISSO-PATRON Y CIA.

237 B. Mitre 557

Venta particular á cargo del señor Alberto Aróstegui.

VENDEMOS—

A una cuadra de Corrientes sobre Pringles, casa moderna, en 25.000 $, á plazos.

Lavalle por Bulnes, casa moderna, con 4 piezas, en $ 25.000.

Peña por Gallo (barrio de Chacarita), casa con 5 piezas, en 25.000 $.

Bustamante por Charcas, casa moderna, 4 piezas, en $ 30.000, tomando 11.000 cédulas.

Jujuy por Belgrano, casa moderna, con 5 piezas, en $ 37.000.

Canning por Rivera, bajos y altos modernos, en 58.000 $ m/n y 20.000 cédulas.

SE VENDE UNA CASA EN LA CALLE Pichincha 921, tratar en la misma. v13

SE VENDE UNA ESQUINA A PLAZOS para negocio, en la calle Quirno y Lugano, todos, ocurrir Directorio 2932. v13

SE VENDE CASA DE 3 PIEZAS CON cielos rasos, adoquinado pago, Rojas 521, Caballito, no se admite corredor. v12

SE VENDE LA CASA MODERNA MARIO 2472 y Cabildo, tratar Maipú 2452, no admite corredor. v12

SE VENDE CASA CUYO 3660, SALA, comedor, 3 piezas, aguas corrientes, cloacas, etc., por tratar con interesado, Alsina 22. v11

SE VENDE UNA BOVEDA EN EL Cementerio de la Recoleta, para informes dirigirse á 25 del Estero 881, de 1 á 5 de la tarde. v15

SAN MARTIN, TERRENOS VENDEMOS en el pueblo con agua corriente y luz eléctrica, Arturo Barros y Cía., San Martín 50. v11

SE VENDE UN LOTE CALLE TAPALqué 10x[illegible], casi esquina al [illegible] Chilavert [illegible] al contado y el resto á plazos, tratar [illegible] 120.

TRANSFIERO 3 LIBRETAS DE TERRENO en la Paloma, tratar Tacuarí 412.

TERRENO VENDO, 20x70 vs., GARAY Y Urquiza.—Domingo C. Dapell, 25 de Mayo 218.

TERRENO VENDO 10x30 VS., OLAVARRIA y Martínez, Domingo C. Dapell, 25 de Mayo 218.

TERRENO VILLA HUMBERTO, VENDO 2 lotes, 1600 varas, tratar Santa Fe 2715. v12

TRANSFIERO LIBRETA DE TERRENO Villa Cristóbal Colón (Avellaneda), M. García, Bolívar 1136.

TERRENO CAAGUAZU ENTRE PIEDRAS y Olidén, 10x50, vendo Arturo Santiso y Cía., Maipú 126 ó Rivadavia 5613.

TERRENOS 20x32, ESTERO ENTRE Cabello y Cabildo vendo, grandes facilidades de pago, Río Janeiro 383. v11

TERRENO DE 12x40, SE VENDE, UBPAllata entre Garay y Aurora, tratar Cochabamba 2922. v11

TERRENO ESQUINA VENDO, GODOY Cruz y Güemes, tratar Mitre 1025, de 9 á 11.

TERRENO CORRALON VENDO CON 10 por [illegible], Pasanos 72, entre Cuyo y Corrientes, tratar en el mismo.

TERRENO VENDO, ESQUINA, OCAMPO, García del Río y Zapiola, Carlos Olivé 511. v12

TERRENO JURAMENTO Y MIGUELEtes, 15 por 36 varas, vendemos, Cuviello Rinaldi y Briozzo, B. Mitre 343.

TERRENO VENDO [illegible] Y [illegible] [illegible] 25 de Mayo 294.

[illegible]

TERRENO EN PALERMO, GODOY Cruz 2164, venta urgente, varas 8x40 sita á cuadra de Santa Fe, tratar Cachimayo 85, de 12 á 2 Caballito.

TERRENO PARA QUINTAS O FRACcionar, en Llavallol F. C. S., vendo 150.000 varas á 40 cents vara, Rivadavia 746, R. Brave. v11

TERRENO VENDO, 10x52 VARAS, MAnuela Pedraza y Zamudio, 7 cuadras de estación Saavedra, tratar C. Pellegrini 45.—Rabagliatti. v11

TERRENO CALLE JUANA AZURDUY entre Crámer y Pinto, de 10 por 43, á $ 15 v. c., se vende.—Laureano Márquez, Florida 250.

TERRENO ESPLENDIDO EN FLORES, vendo, bulevar Avellaneda 3255, con tranvías al frente, saldo 459 v. c., tratar Rivadavia 7747. v11

TIERRAS EN SANTIAGO DEL Estero, 60.000 hs. en varias fracciones, Atiendo pedidos Av. Mayo 523. U. T. 2930 Libertad, 12 á 4 p. m. v14

TERRENO ALTO 20x50 SE VENDE barato, bulevar General Paz, una cuadra al Sud de Avenida Campana, tratar Rivadavia 601. v13

TERRENO RIO JANEIRO A 6 CDS. Rivadavia y 112 de Díaz Vélez, 10x55 vs. vendo con facilidades, C. Pellegrini 45, Rabagliatti.

TRANSFIERO POR LO QUE HE entregado $ 630, 2 lotes en pueblo de Bary, frente la plaza, cerca estación de Bary, F. C. O. Prov. Bs. As., Bogotá 2158. v12

TERRENO DE 200 V. C. MAS O MENOS calle Saraza (continuación de Saavedra) casi esquina á Av. La Plata, vendo barato, facilidades de pago, Humberto I 1621. v12

TERRENO GENERAL HORNOS Y LA Madrid, adoquinado pago, aguas corrientes, cloacas, luz eléctrica, 10 1/2 por 55, vendo barato por disolución social, tratar A. Demarco, Maipú 131, de 2 á 6.

TERRENOS EN GENERAL RODRIGUEZ —La afamada conocida por el pueblo San Bernardo. Base, 10 centavos vara á plazos, sin interés. El jueves 19 de Octubre á las 3, en Reconquista 353. Hay planos Carlos Olmi. v11

TERRENOS PICHINCHAS VENDO MERlo 180.000 varas, Morón 12.000, S. Fernando 20.000, Ferrari 25.000, solos y libretas en Lugano, R. Mejía, Bernal, Quilmes, Ballester, Lanús, Silvani, B. Mitre 641.

TRES BUENOS CAMPOS: 550 HECTAreas en Necochea, cerca de estación, todo alambrado y gran parte alfalfado. Precio $ 220 la hectárea. Facilidades de pago. 2.800 hectáreas en Tucumán, campo [illegible] para ingenio. Quedará totalmente regado con el gran canal que está en construcción. Espléndidas casas y comodidades. Todo alambrado y una parte bajo cultivo. Precio 135 $ por hectárea, con facilidades de pago. 1.207 hectáreas en Córdoba, cerca de estación Cañada de Luque, alambrada, precio [illegible] Aurelio Palleabris, [illegible].

VENDO CASAS, ALMAGRO Y ORAN ALturo 300, Colombres 227. v12

VILLA DEL PARQUE—TERRENO A 2 cdras. Av. San Martín, vendo barato, C. Pellegrini 45, Rabagliatti.

VENDO CASA CHICHE, LINIERS Y SAN Juan, sala, 3 dormitorios, etc., por 19.500 $.—J. C. Gómez, Rincón 1010.

VILLA DEL PARQUE, TRANSFIERO lote 500 v. c. con 25.000 ladrillos cal, en mensualidades, poco desembolso, corralón Ruen.

COMPRA DE CASAS, TERRENOS Y CAMPOS

A LOS PROPIETARIOS, TENGO PEDIdos urgentes de casas, operación en el acto, mandar datos por carta ó personalmente de 1 á 6, Sarmiento 1477, Francisco E. Spina.

ANTES DE REMATAR O VENDER SUS propiedades, conviene consultarme: tengo orden de compra, en la capital, una fracción de tierra al Oeste, también terrenos sueltos, con facilidades, varias fracciones sobre F. C. O., hasta Merlo, otra en San Justo sobre Provincias Unidas, especialmente tengo pedidos de transferencias de libretas de terrenos en la capital, datos á M. P. Sandberg, Azul 51, Flores. v14

COMPRO TERRENO EN FLORES O CAballito, Sáenz Peña 112.

CHACRA O ESTANCIA ARRENDADA A medias se compra, casilla correo 952.

CASA O TERRENO PROXIMO A ESTAción Colegiales compro, diríjanse á Borasino, Olleros 2836.

COMPRO LIBRETAS DE TERRENOS por mensualidades, escribir á Oscar Gelerman, Esmeralda 461.

CASA DE RENTA HASTA 200.000 $ tengo orden de comprar sin corredor.—F. Laguzzi, Esmeralda 173.

COMPRAMOS LIBRETAS DE TERRENOS y adelantamos dinero sobre los mismos, Bolívar 352.—Laforza y García.

CONSTANTINO MARINELLI COMPRA venta de casas, campos y terrenos, Reconquista 185, esc. 30. v11

CON RAPIDEZ VENDERA SU CASA Ó terreno si acude á C. G. Seghini, calle Jujuy 1227. v12

CASAS EN TODOS PUNTOS DE LA capital, en barrio de cloacas se compran; trato directo con los dueños, Florida 250.—L. Márquez. v11

CASAS DE RENTA, COMPRO URGENTE 1 de 30.000 $ y otra de 15.000, cualquier barrio, B. Mitre 688, de 10 á 12 y de 4 1/2 á 6 1/2. v11

COMPRASE DE 400 A 600 HECTAREAS más ó menos, en la Provincia de Buenos Aires, con alguna población y arboleda, diríjase por carta á Morales, Acassuso 1.07. v12

COMPRO AL CONTADO 15 O 20 HECTAreas de campo alfalfado, á dos horas de la capital y cerca de estación, títulos perfectos y posesión inmediata, no se admiten intermediarios, dirigir carta á 2133, en este diario.

NECESITA USTED VENDER RAPIDO su casa, terreno ó campo? Negocio hecho en el acto. Véase hoy mismo con Juan Daberl, Lavalle 641, U. T. 4205, Avenida. v14oct

SE COMPRAN TERRENOS EN OLIVOS, Borges ó Martínez, á plazos. Datos á G. P. D., casilla correo 1130.

SE COMPRAN UNA O DOS MANZANAS cerca de la estación Haedo, y que den frente á la vía del ferrocarril, Francisco Rivach é hijo, Victoria 550.

SE DESEA COMPRAR CASA O TERRENO en Victoria, Alsina, Moreno, Bartolomé Mitre, Cangallo altura 1800 á 2100, ó Entre Ríos, Pasco, Saranil, Rincón, Ayacucho, Junín de 1 á 300. Dimensiones de 10 á 30 por 25 á 40, dirigir cartas y detalles á V. J., Lavalle 36.

TERRENOS EN CABALLITO, FLORES, Palermo y Belgrano tenemos orden de comprar, Martínez y Arduino, Victoria 624. v11

TERRENO GRANDE COMPRO SOBRE Rivadavia, entre el 5000 y 8000, ó á 1 cuadra de la misma, Mosca, Suipacha 327. v15

TERRENOS, FRACCIONES GRANDES Y chicas se compran en la capital y pueblos vecinos. Es trato directo con los dueños. Laureano Márquez, Florida 250.

TERRENOS O CASAS VIEJAS, HAY VArias pedidos para comprar de Rivadavia á Las Heras y de Pueyrredón al Centro, trato directo con los dueños, Florida 250, Laureano Márquez. v11

VENDEDORES: OFREZCAN SUS CASAS al rematador Arturo Demarco quien les proporcionará en 5 para comprador. Se la [illegible] darle los datos [illegible] Maipú 131 á personalmente de 2 á 6.

VENDEDORES Y COMPRADORES DE casas, campos y terrenos, si quieren hacer buenos negocios, visiten la casa central del rematador Valentín Santa María, calle Victoria 955, de 1 á 6, U. T. 321 Libertad. Única martillero que distribuye un premio el 10 por ciento de su comisión entre todas las personas que le recomienden compradores ó vendedores de propiedades y que no cobra gastos de publicidad, etc., en ventas. Casa establecida en el año 1892. v11oct

COMPRA Y VENTA DE NEGOCIOS

ALMACEN, OCASION, SE VENDE, Pichincha 988, con contrato. v13

ALMACEN SE VENDE POR NO PODERlo atender, Independencia 3299. v13

ALMACEN POR VICTORIA, CERCA Rioja, 5000 $ vendo, Cangallo 1553.

ALMACEN SE VENDE CON CONTRAto, poco capital, Monte Egmont y Cayena, Flores. v11

ALMACEN VENDO, BUENO, VER BAlanceador público Juan Solari, Moreno 2994. v11oct.

ALMACENES DE 500 Y 60.000 $, ANtes de rematarlos se venden, Quintana Aguirre 525, Villa Crespo. v12

ALMACENCITO SE VENDE DE POCO capital en globo ó á balance, Lautaro 1332, Flores. v11

ALMACEN COMESTIBLES Y BEBIDAS vendo, contrata, capital 2.300 $, comodidad para familia, Solís 370. v13

ALMACEN SE VENDE A BALANCE, tiene contrata, darán datos de 12 á 4 p. m., Victoria 810. v13

ALMACEN UNICO ARMAZONES CASA, verdadera pichincha vendo urgente, Libertad 145.

ACREDITADA CASA DE CAFES, TES y otros artículos vendo urgente, Chile 1272.

ALMACENES DE 1000, 1500, 2000 á 10.000, vendo buenos y únicos, Sáenz Peña 366.

AMUEBLADA UN PASO PLAZA CONgreso 11 piezas, contr. alq. 320, vendo 7000 $, Sáenz Peña 366.

ALMACEN UNICO ESQUINA, ARMAZOnes casa, contr. 6 años, vendo 3000 $: Méjico 1750.

ALMACENCITO, 1.100 $, DIARIO 50, A prueba, contrata, otro en Flores, Belgrano 1302.

ALMACEN 3000 $, INST. CASA, UNICO en Flores, otro 4000, vendo, Piedras 813.

ALMACEN 4000 $, OTRO 5000, 3 Y 4 años cont. inst. casa, vendo Piedras 813.

ALMACEN EN FLORES DE 4000 $, otro 5000, 2 cuadras plaza Flores, vendo Piedras 813.

ALMACEN 8000 $, MENSUAL 3500, poco alquiler, 4000 á plazos, vendo Piedras 813.

ALMACEN 7000 $, MENSUAL 4500, CERca Humberto y B. Orden, ocasión, vendo Piedras 813.

ALMACEN, MEJICO 3118, HOY NO faltar al remate, 6.000 $ á liquidar por lo que den.

ALMACENES CUALQUIER CAPITAL, todo radio, pídanlos á Piazza y Nimo, Cerrito 711.

ATENCION!... PARA VENDER, COMprar y rematar con el mejor éxito diríjirse á Piazza y Nimo, Cerrito 711.

ALMACEN CENTRAL, UNICO, ESQ., renta 7000 $ mensual, véndese, tratar Cerrito 787.

ALMACEN POR CAMPICHUELO, 7000 pesos, diario 3000 $, vendo, Cangallo 1553.

ALMACEN POR CASTRO BARROS, 4000 pesos, otro 15,000 $ vendo, Cangallo 1553.

ALMACEN POR PALERMO, ARMAZOnes casa vendo 4000 $, contr. 5 años, Lavalle 2042.

ALMACENCITO BEBIDAS, CENTRAL, vendo balance 900 $, contrato 4 años, Lavalle 2042.

ALMACEN VENDO UNICO, CAP. 3000 pesos, instalaciones casa, alq. 95, contrato, diario 100 $; Balcarce 185.—Casal.

ALMACEN CENTRAL VENDO 1900 $, alquiler 39, contrato 3 años, Viamonte 1536.

ALMACEN Y FONDA POR P. JULIO, único 5000 $, 7 piezas, diario 4500 $; Venezuela 1441.

ALMACEN UNICO, ARMAZ. CASA, 4500 pesos, 3 piezas: alq. 130, contrato 5 años; Venezuela 1441.

ALMACEN UNICO, ARMAZ. COMPLEto casa, 4000 $: 3 piezas, diario 3000 pesos; Venezuela 1441.

ALMACEN UNICO VENDO, CAPITAL 2500 $, contrato 4 años, alq. 90 $; 2 piezas, muy buen contrato; Sadi Carnot 391

ALMACEN, BUENO, UNICO, VENDO, ver al balanceador público A. Lobeto, Alsina 487.

ALMACEN ESQ., INST. CASA, CONT. 4 años, vendo 3.500 $, otros 5.000 hasta 30.000 $, Paraná 829.

ALMACEN AL NORTE, BUEN DIARIO, vendo 4.000 $, por enfermedad, Alsina 1372.

ALMACEN VENDO 6000 $, DIARIO 150 pesos, 90 en copas; otro 2000 $, tratar Victoria 1690.

ALMACEN POR VENEZUELA, central, 4.000 $, piezas 2, diario 3.000 $ garantidos, Venezuela 1441.

ALMACEN AL NORTE, ARM. CASA, buen diario, vendo 2500 $, urgente Victoria 773.

ALMACEN POR CORRIENTES, VENDO, 7000 $, venta mensual 4000 $, garantidos, Victoria 773.

ALMACEN, ARMAZONES CASA, VENdo 3.500 $, garanto 3000 $, mensuales de venta, Victoria 773.

ALMACENCITO, ESQUINA, VENDO 900 $ diario 40, buena comodidad, urgente, Victoria 773.

ALMACEN, UNICO, 2000 $, ARM. CASA, contrat., 2 piezas, diario 80 $, vende Alsina 1594.

ALMACEN UNICO, MUY CENTRAL, 6000 pesos, diario 130, vendo Cargo, Alsina 1594.

ALMACEN, ARM. CASA, CAPITAL PEsos 5000, cont. 3 años, 6 piezas, alq. 200 $, diario 100, vendo á balance por ausentarme á Europa, Uruguay 494.

ALMACEN, ARMAZONES CASA, DIArio 190 $, más de la mitad en bebidas vendo 2.000 $ por desavenencias, tratar hoy con Alvarez, Alsina 1872.

ALMACENCITO Y BEBIDAS, POCO CApital y buen despacho, comodidad para familia vendo urgente, pago comisión al que mande comprador; Pozos 1164. v12

ALMACEN, CAPITAL 2.500 $, DIARIO á toda prueba 90 $, vendemos de ocasión, contrato 3 años, alquiler 95 $, Alsina 1418.

ALMACEN VENDO, CAPITAL 7000 $ diario 140, alquiler 125, contrato, 8 piezas, gran salón, esquina central, á toda prueba, tratar Balcarce 185, Casal. v11

ALMACEN BUENO VENDO UNICO, 4 esquinas, arm. casa, cont. 4 años, comodidad familia, mensual 3.000 $, buena posición, Victoria 1919.

ALMACENCITO CON BUEN DESPAcho de bebidas, garanto un diario de más de 80 $, capital 6000 $, alquiler 70 $, contrato y comodidades, lo vendo á toda prueba; tratar E. Adrogué, Talcahuano 118

BAR, CAFE CON ORQUESTA, 2500 $, ó tomo socio, 1200 $, tratar Alsina 1594.

BAR LUNCH BILLARES Y CONFITEría, contr. 4 años, diario 150 $, vendo; Méjico 1750.

BAR LUNCH Y BILLAR CONTRATO, por enfermedad vendo 1300 $, Sáenz Peña 144.

BAR, BIOGRAFO BILLAR, UNICO EN ciudad, próximo á la capital, vendo en globo ó balance, Libertad 145.

BAZAR VENDO, POCO CAPITAL, BUEnas instalaciones, sin llaves, calle Patricios 1823. v12

BARS, CAFES CENTRALES DE 6 á 50 000 pesos, biógrafos 10, 12 y 18.000 $, restaurants todo paraje vendo, Cerrito 711.

BIOGRAFO Y CAFE, 29.000 $, DIARIO 250 $ prueba, facilidad de pago, vende Venezuela 1441.

CAFE, BAR Y BILLARES, 500, 2000, 3, 4, 5, 6, 8, 15.000 $, vende Alsina 1594.

CAFE BILLAR REMATO HOY A LA 1 de la tarde, Matheu 1615.—Blanez.

CIGARRERIAS DE 800, 1000, 1200, 1600 y 2,000 $, vendo, Cangallo 1553

CIGARRERIA Y LOTERIA SE VENDE, por ausencia, Corrientes 3560.

CARBONERIAS de 500 $, 800, 9000, 1000, 1300 á 2500 buenas, vendo Piedras 813.

CAFE BILLAR Y CASA DE COMIDA se vende urgente, Suárez 135, Boca. v13

COLEGIO SE DESEA COMPRAR, M. F., Humberto 1o. 727.

CAFE Y BAR CON ORQUESTA VENDO por desavenencia de socio, Alsina 1600

CIGARRERIA LIBRERIA Y LOTERIA alq. 60 $, vendo 1000 $; Sáenz Peña 141

CARBONERIA VENDO, HUMBERTO número 2008. v13

CIGARRERIA Y LIBRERIA VENDO, alq. 120 $, Belgrano 2620. v12

CIGARRERIA Y SALON DE LUSTRAR, se vende, Santiago del Estero 390. v12

CARNICERIA VENDO 1000 $ CARRO Y caballo, Convención 1324, Caballito. v13

CAFE 2 BILLARES POR EL ONCE, buen diario vendo 6.000 $. Da ok, Alsina 1572.

CAFE, BAR Y BILLARES VELAZCO 621, remataremos el viernes 13 del corriente, á la 1.30 p. m., Bergés y Longhi.

CAFE BILL. VENDO 3000 $ CENTRAL diario 60 $; otros 1, 2 á 40.000 $, Victoria 1690.

CASA PENSION MUY CENTRAL, VENdo 2500 $, 13 piezas, cont.; otra 4500 pesos, Victoria 1690.

CARNICERIAS, CHANCHERIAS, CARBONerías, 800, 900, 1 á 5000 $, vendo, Victoria 1690.

CIGARRERIA CENTRAL VENDO 850 $, diario 70 $; otra 1.800 y 4.000, Zaquieres, Victoria 1690.

CASA PENSION 12 PIEZAS, TODO ocupado 1.600 $, central, alquiler 180, Méjico 463, vería de 9 á 11 a. m. v13

CAFE, BAR POR RIVADAVIA, VENDO, 800 $, alq. 100, 5 piezas, urgente, Victoria 773.

CIGARRERIA, LOTERIA, CENTRAL, vendo 1500 $, diario 100, garantidos, Victoria 773.

CIGARRERIA, LOT., CENTRAL, 1000 $, diario 70 $, otra 1800, vendo Córdoba 1451.

CIGARRERIA 2500 $, DIARIO 150, central, 3 piezas, otra 850, Belgrano 1802.

CIGARRERIA SE VENDE, ALSINA número 2978, casa sola. v13

CASAS DE PENSION, CENTRALES 1800, 2500, 3, 3500 $, 9 y 11 piezas, vende Alsina 1594.

CIGARRERIA Y LOTERIA FRENTE teatro, 2.000 $, 2 piezas, alq. 125 $, contrata 3 años, vendo, B. Mitre 1220.

CAFE Y BILLARES 3.000 $, EN LINDO paraje, 2 piezas, gran diario, vendo, B. Mitre 1220.

CAFE BILLARES CENTRAL, REGIA esquina, vendo 4.500 $, contrato, Lavalle 2042.

CARNICERIA POR VILLA CRESPO se vende 2.200 $, contrato 4 años, 1 res, Lavalle 2042.

CAFE BILLAR FRENTE GRAN MERcado central, vendo 1.500 $, Lavalle 2042.

CASA PENSION VENDO 2000 $, 15 piezas, grandes utilidades, tratar Balcarce 185.—Casal.

CASA BAJA LUJOSAMENTE AMUEblada, 10 piezas véndese 2000 $, Viamonte 1536.

CASA PENSION LUJOSAMENTE AMUEblada por Carlos Pellegrini vendo, Viamonte 1536.

CAFE 2 BILLARES VENDO 1800 $, otros 2700, 3500, 4000, 15.000 $, Viamonte 1536.

CASA AMUEBLADA POR RIO BAMBA y Córdoba, vendo 8000 $: Viamonte 1536.

CAFE BAR CENTRALISIMO 3500 $, dos piezas, diario garantido 50 $, pichincha, Venezuela 1441.

CAFE BAR, VENDO, CENTRAL, CON contrato por no poderlo atender, Alsina 487.

CAFE BILLARES ESQ. BULEVAR CENtral á prueba vendo 5.000 $, Paraná 829.

CASA AMUEBLADA Y PENSION VENDO por no poderla atender, tratar con su dueño, Cangallo 1109. v12

CONFITERIA Y PASTELERIA CON FAbrica, se vende, comodidades para familia, tratar Balcarce 180, de 1 á 6. v13

CIGARRERIA Y AGENCIA DE LOTEría, vendo, tratar de 3 á 6 p. m., Alsina 672.

CIGARRERIA, LIBRERIA Y SALON DE lustrar, vendo en 600 $, muy central, tratar J. S. Molinari y Cía., Venezuela 771

CAFE BILLAR ESQUINA 2500 $, buen diario, casa sola, contrato, Belgrano 1302.

CAFE 3 BILLARES, 6000 $ AL NORTE, central, otros 2500, 4000 á 12000, vendo Piedras 813.

CAFE BILLAR CENTRALISIMO VENdemos 2.600 $, vale doble, tratar urgente, Alsina 1418.

CIGARRERIA y AGENCIA DE LOTERIA vendo, central, tratar en la misma, Salta 178. v12

CAFES BILARES POR ESMERALDA, C. Pellegrini, Córdoba, Rivadavia, Talcahuano y otras centrales, vende, Cerrito 787.

CIGARRERIA, SALON DE LUSTRAR, calzado sobre medida y compostura se vende en 280 $, Uruguay 975. v11

CASA DE COMERCIO EN LA PAMPA, bien instalada, en inmejorable paraje, se vende por fallecimiento de su dueño, diríjirse B. R., poste restante. v12

CARPINTERIA IMPORTANTE Y CORRAlón, vendo, datos por carta á Angel Chanchar, Sadit Carnot 62. v12

CASA PENSION VENDO, GRAN PICHINcha, á prueba, 22 piezas, feliz quien llega primero, Chile 1272. v11

CASA DE MODAS Y VESTIDOS ACREditada se vende por ausentarse su dueño, alquiler barato, Rivadavia 2072. v12

CAFE BILLARES, TODAS DIRECCIOnes, vendo 1.500, 2.000, 3.000, 5.000, 8.000, 15.000, Paraná 508.—Alfonsín.

CIGARRERIA Y JUGUETERIA, POR Entre Ríos, vendo en 200 $, Pueyrredón 55.

CAFE, FONDA Y DESPACHO DE BEBIdas, 5 pzas., poco alq. vendo 1.300 $, Chile 1272.

CASA DE PENSION SE VENDE, 40 pensionistas, tratar en la misma, Rivadavia 966.

CAFE BAR Y BILLARES Y SIN, VENdo de todo precio y en todo radio buenos, Sáenz Peña 366.

CAFECITO VENDO O ALQUILO, CON útiles, se presta para dar comida, alquiler 30 $, P. Colón 1588, tratar 1574.

COCHERIA HAY BUENOS CABALLOS por no poderla atender su dueño, vende Ferrero, Corrientes 729, escritorio 5 y 7. v12

CARNICERIA VENDO AL NORTE, ALquiler 30 $, contrata 4 años, vendo en 3 días solamente, tratar B. Mitre 1220. v13

CAFE, RESTAURANT Y BILLARES SE vende por no poderlo atender, posición inmejorable, al lado del mercado, con contrata, Colodrero 2752, Villa Urquiza. v12

CIGARRERIA, LOTERIA Y SALON central, entre Bancos vendo 2.500 $, alquiler barato, diario 120 $, por enfermedad, tratar Victoria 1919.

CARNICERIA CON COMODIDADES para familia, situación inmejorable, se vende por no poderla atender, San Julián 1577 casi esq. Bella Vista. v11

CIGARRERIA MUY DECENTE POR COrrientes y Libertad vendo 1600 $. Otras de 400, 600, 800 y demás precios, Sáenz Peña 230.—Bustamante.

CIGARRERIA Y LIBRERIA EN PLENO centro vendo á mitad de precio, hay comodidad para familia, alquiler barato; tratar I. V. Molinari y Cía., Venezuela 771

CASA AMUEBLADA Y PENSION, 12 piezas, vendo barata, con facilidades de pago por enfermedad del dueño, tratar con el mismo, Callao 326.

CONFITERIA, BAR, RESTAURANT ENfrente estación de importancia colonia del Oeste, vendo, Ferrero, Corrientes 729, escritorio 5 y 7. v12

CIGARRERIA, Y LOTERIA CENTRAL cont. 2 años, 1 pieza, alq. barato, diario 150 $, vendo barato por ausentarme, Uruguay 494.

CANTINA 350 $, SE VENDE, CENTRAL, muy antigua, vale 3 veces más, con comodidad para familias, ocurrir San José 381.

CASA DE PATENTE EN LA BOCA, vendo á mitad de precio, consta de 10 habitaciones, la doy á prueba, tratar J. V. Molinari y Cía, Venezuela 771.

CASA DE PENSION 10 PIEZAS, RECIEN amuebladas, con catorce pensionistas buenos, se vende en condiciones favorables, casa inmejorable, Defensa 912, 1er. piso. v13

CASA AMUEBLADA, PATENTADA POR Entre Ríos y Alsina, vendo 7000 $, alq. 300 $, 14 piezas, bien amuebladas, contrato 1 año, deja 2000 $ mensuales garantidos; tratar Sáenz Peña 230.

CASA AMUEBLADA PATENTADA VENdo 3.000 $, 1.500 al contado, resto á plazos, alq barato, cont 3 años, 9 piezas, por no poder atender, es una mina de oro, urgente, tratar Victoria 1919.

CIGARRERIA, SALON DE LUSTRAR, librería vendo, quemada facilidad pago, Charcas 1827, frente obras salubridad, al lado escuela comercio, alquiler 40 $, utilidad mensual 300 $.

CASA DE PENSION VENDO, PUNTO INmejorable, no hay igual, clientela inglesa y americana, vendo á prueba, contrato, barato, 24 piezas, casa última creación, venta forzosa por enfermedad, facilito pago, Méjico 167. v11

CAFE, BAR Y BILLARES, CENTRALIsimo, cont. 6 1/2 años, alq. 340 $, gran salón 10x40, comodidades para familia, diario, 3000 $, vendo con 20.000 $, al contado ó tomo socio por recargo trabajo, tratar personalmente Uruguay 494.

CIGARRERIA Y SALON DE LUSTRAR, con mucha clientela, se vende, casita sola de 2 piezas, alquiler 90 pesos, contrato de 3 años, muy central, por ausentarme del país, se da por la mitad de su valor, Misiones 15 esquina Rivadavia

CIGARRERIA, LIBRERIA JUGUETERIA y salón de lustrar se vende por ausentarse de la capital, casa esquina independiente, comodidad para familia, alquiler barato, contrato 4 años negocio garantido en 2.000 $, La Madrid esquina Herrera v12

DESPACHO PAN COMPRO RADIO DE 16 cuadras de Universidad 969.

DESPACHO DE PAN SE REGALA EN 250 $, urgente, Warnes 6.. v13

DESPACHO PAN VENDO FORZOSO 150 pesos, alq. 25, Estados Unidos 3..

DESPACHO DE PAN Y FACTURA SE vende urgente, razón B. Orden 1524

DESPACHO DE PAN Y FACTURA vendo barato, por no poderlo atender urgente Venezuela 2909 v12

DESPACHO DE PAN, FACTURAS Y comestibles acreditado vendo 800 $, Chile 1212

DESPACHO PAN SE VENDE EN 400 $, cómodo para persona sola, venta 130 kilos, Independencia 1435

DESPACHO DE ACEITE JABON Y COmestibles, se vende en 500 $, Cochabamba 2580. v11

DESPACHO PAN, MUY CENTRAL, 600 pesos, tirado otro por Corrientes y otros varios, Córdoba 1451.

DESPACHO PAN, FACTURA CENtral, vendo 1000 $, despacha 150 kilos, Victoria 773.

DESP. PAN Y FACT. VENDO 900 $, casa sola alq. 60 $, otro 450 $, Zaquieres, Victoria 1690

DESPACHO PAN Y COMESTIBLES POR E. Ríos, vendo, diario 15 $ garantidos, 2 piezas, por 700 $, Chacabuco 1022.

EMPRESA DE CARROS SE VENDE, Venezuela 1931. v12

EL BIOGRAFO DE VILLA DEVOTO, Mercedes y José Cubas, con todas sus instalaciones, 800 varas, vende Stoppani, 25 de Mayo 42.

ENCUADERNACION EN TODO EL RAMO y librería muy acreditada por lo antigua en paraje céntrico, alquiler barato, tiene contrato, facilidades de pago, se vende vería y tratar en Rosario, calle Córdoba 1451.

FONDAS MUY BUENAS DE 1.000, 1.500, 2.000 á 8.000 $ vendemos, Alsina 1418.

FONDAS ALOJAMIENTO P. JULIO DE 1.500, 2.000 hasta 5.000 $, Paraná 829.

FARMACIA SE COMPRA EN LA CAPItal por carta, Sáenz Peña 971, J. F.

FONDA CON ALOJAMIENTO SE VENdo por ausentarse su dueño, Lima 1154. v12

FONDAS Y RESTAURANTS DE 1.000 A 60.000 $ vendo antes de rematarlos, Quintana Aguirre 525, Villa Crespo. v12

FONDA CON ALOJAMIENTO VENDO con 14 piezas alquiladas, por ausentarse los patrones á Europa, Suárez 92. v15

FONDA 1.700 $, BUEN BARRIO, DIARIO 80 $, otra 4.500, contrato, Belgrano 1302.

FONDA Y ALOJAMIENTO ESQUINA, cont. 2 años, vendo 800 $, Sáenz Peña 144.

FONDAS VENDO DE 800, 1000, 1500, 2000 hasta 6000 $, centrales, Sáenz Peña 230.—Bustamante.

FONDAS EN BOCA, BARRACAS, ESTAciones, fábricas y centro vendo las buenas, Sáenz Peña 366.

FABRICA DE CAJAS DE CIGARROS POR San Juan, en 2000 $, vendo, Luca, Pueyrredón 55.

FONDA Y ALOJAMIENTO, CERCA Canning, 2.500 $, vendo urgente, Cangallo 1553.

FONDA POR ONCE VENDO 2.300 $, 3 piezas, alquiler 100 $ contrato, Lavalle 2042.

FARMACIA PRIMARIA DE PALERMO vendo 25.000 $, facilidad de pago, Paraná 829.

FONDA VENDO GRAN COMEDOR, 2500 pesos, diario 120 á prueba; Balcarce 185.—Casal.

FONDA ALOJAMIENTO, 10 PIEZAS, diario 100 $ á prueba, vendo 2.000 $, Alsina 1372.

FONDA BIEN SITUADA VENDO 1300 pesos, vale doble; otra 2400 $, Zaquieres, Victoria 1690.

FONDA EN EL ONCE ¡DIARIO 200 $!, otra P. Julio, tirada contr. y otras Córdoba 1451.

FONDAS Y RESTAURANTS TODAS DIrecciones vendo $ 1.000, 1.200, 1.500, 2.000, 3.000, 5.000, 7.000, 10.000, Paraná 508. —Alfonsín.

FARMACIA . . . CENTRAL . . . SIN ningún desembolso, al contado, diario 50 $, con buena garantía, venden Rodríguez y Cía., La Legal, Salta 263.

FARMACIA AL NORTE, LUJOSAMENTE instalada, diario 120 $, vende con facilidades Rodríguez y Cía., La Legal, Salta 263.

FONDA CON ALOJAMIENTO SE VENDE por disolución de sociedad, frente á una espléndida plaza. Aprovechen la ocasión. Informes, Güemes 3756.—J. L.

FABRICA DE JABON Y VELAS, SE venden las instalaciones y todos los elementos de trasportes. El alquiler es muy módico, tiene mil metros cuadrados de galpones, en dos hectáreas de terreno, cercadas con pared de ladrillo, casa de familia, con 6 habitaciones, 14 piezas para obreros, un alfalfar y todas las instalaciones completas, como también carros, animales, etc. Actualmente está trabajando y el que compre no tiene que hacer nuevos gastos, se vende por enfermedad del dueño, por más datos, Moreno 309. v13

HERRERIA DE OBRA SE VENDE, CON 2 años de contrata, porque el patrón se va á Europa, Belgrano 2318. v11

HOY!! CAFE Y BILLAR REMATO A LA 1 de la tarde, Matheu 1615. Ver sección remates.

HOTEL A 2 CUADRAS AV. MAYO SE regala en 6.000 $ por enfermedad; otros centrales y estaciones, datos Cerrito 711.

HOTEL PENSION, 25 PIEZAS, 11.000 $, otro con 30 habitaciones, reglamente amueblado, vendo ó tomo socio, Méjico 1795.

HOTEL BIOGRAFO Y CAFE PUEBLO cerca capital vendo 8.000 $, alquiler barato, 8 piezas, contrato 5 años, mensual 3.000 $, Victoria 1919.

IMPRENTA Y LIBRERIA SE VENDE, facilidades de pago, Castro Barros 31. v13

JOYERIA CON CONTRATO DE 4 años vendo central, por 2.500 $. Datos, Alsina 487.

LECHERIA EN ESTACION 1100 $, VAle doble, comodidad, otra 2000, Belgrano 1302.

LECHERIA CENTRALISIMA VENDO, gran ocasión, gran despacho en café con leche, etc., Chacabuco 1022.

LECHERIA Y CAFE POR CORRIENTES, vendo 1800 $, despacha 8 tarros, Victoria 773.

LECHERIAS!! A COMPRAR O VENDER, rápidamente ocurran á Zaquieres, Victoria 1690.

LIBRERIA PAPELERIA POR RIOJA 2800 $, alq. 150 $, 3 piezas, diario 100 pesos, Venezuela 1441.

LECHERIA MUCHA VENTA DE HELAdos, alq. barato, vendo 800 $, Sáenz Peña 144.

LECHERIA Y HELADERIA ALQ. 60 $, negocio y 2 piezas, vendo 1000 $; Méjico 1750.

LECHERIA REGIAMENTE AMUEBLAda 6 tarros, al mostrador vendo 800 $; Méjico 1750.

LECHERIAS DE TODOS PRECIOS Y garantidas que no son "clavos" vende Garayoa y Cía.; Sáenz Peña 366.

LECHERIA REGIA Y CENTRAL, 17 TArros garantidos, contr. alq. 120, vendo 2850, Sáenz Peña 366.

LECHERIAS DE 600, 800, 1000, 1500, 2000 hasta 15.000 $, muy centrales y las mejores, Sáenz Peña 230.—Bustamante.

LECHERIA Y REPARTO POR BARRAcas, buena posición, alquiler 100 $, 2 piezas, contrato 2 años, despacho 9 tarros, vendo 2.000 $, Victoria 1919.

MODAS, URGENTE VENDESE CASA central por ausentarse. Surtida artículos importados, razón Suipacha 531. v13

NEGOCIANTES!!! COMPRAR, VENDER ó rematar en vuestro provecho ver á Castillo, Chacabuco 526.

NO PODER ATENDER RESTAURANT y recreo, vendo por 4.000 pesos más ó menos, Defensa 1272. v12

NEGOCIO UNICO, GARANTIDO verdad, vendo á trabajador, preferido español, en 1.300 $, sus ventas en plaza y pingües ganancias aseguradas, proporcionan el sostén de una familia, datos completos Cangallo 3100.

OJO! VENDO PELUQUERIA BARATO, San Juan 1450. v11

OJO! PELUQUERIAS BUENAS Y MUEbles barato vende únicamente Fallivene, Sarandí 217. v12

OJO! PELUQUERIA, COMODIDAD 1 contrato, vendo por ausentarme, Rivadavia 3300.

OJO! PELUQUERIA BUENA QUE TRAbaja 300 $, alquiler 50, vendo barata, Victoria 3005. v11

OJO! PARA COMPRAR, VENDER O REmatar su negocio, ver á Castillo, Chacabuco 526

OJO! SE VENDE GRAN PELUQUERIA, en ciudad importante de la provincia, tratar Alsina 1129, C. D.

OJO! VENDO PELUQUERIA POR AUsentarme al extranjero, Patricios 1539, Barracas

OJO, PELUQUEROS! SE VENDE PELUquería con buena clientela muy barata, Campichuelo 1161 v12

OJO! PELUQUERIA VENDO CON LINda vidriera y comodidades para familia y contrata, Paraguay 2641. v11

OJO! ANTIGUA Y ACREDITADA PEluquería vendo barata en San Fernando, central y con contrato, alquiler barato, Constitución 142, San Fernando. v11

OFICIALES PELUQUEROS Y POSTICEros! Vendo por no poderla atender, con facilidad de pago la antigua casa Tavolaro, Hdo. de Irigoyen 936. v11

OJO, PELUQUERIA VENDO BIEN INStalada comodidad para dos negocios, en un pueblo cerca de la capital, tratar Rivadavia 1711, de 8 á 11 a. m. v11

OJO! PELUQUEROS VENDO POR AP... [illegible] en 600 $, todas las existencias en accesorios é instalaciones de la peluquería Cevallos 1956 tratar Uruguay 491

PELUQUERIA SE VENDE O TOMO SOcio Pedro Mendoza 1211

PANADERIAS VENDEMOS MUCHAS de 5000 $, 6000, 8, 10 á 14000, Piedras 81.

PELUQUERIA CENTRAL 4 OFICIAles alq. 130 $, contrato 4 años gran diario vendo, B. Mitre 1220.

PELUQUERIA PERFUMERIA POR CAllao vendo 4300 $, negocio garantido, Lavalle 2042

PANADEROS!! POR PANADERIAS á prueba de 2000, 3, 4, 5, 10 á 50.000 $, ocurran á Córdoba 1451.

PANADERIAS EN LA CAPITAL Y CAMpaña, cualquier capital desde 5 á 40.000 pesos vende Piazza y Nimo, Cerrito 711

PANADERIA AMASA 3 BOLSAS, 2 REpartos vendo 5500 $, regalada, [illegible] 1136

PANADERIA Y FACTURERIA, AMASA 3 bolsas, cont. 3 años, vendo 8000 $ Alsina 1964

PANADERIA LA MAS MODERNA vendo, facilidades, Perdriel 1661, Bs. As. Norte. v11

PELUQUERIA VENDO EN BUENAS condiciones con facilidades de pago, Alsina 29.. v12

PANADERIA CONT. 5 años, ALQ. 170, trab 8 bls, precio 7000 $, vendo Paveto y Vicente, Bermejo 463 v11

PANADERIAS DE 600 A 20.000 $ ANtes de rematarlas se venden, Quintana Aguirre 525, Villa Crespo. v12

PELUQUERIA DE C. MUSOLINO, VENdese por ausentarse su dueño á Europa, Venezuela 1491. v12

PENSION CHICA, 3 PIEZAS, SE VENDE, solamente para los muebles, buena renta, Esmeralda 865, dep. 28.

PANADERIA SE VENDE O SE TOMA socio, Talleres F. C. Sud, calle Hauch, ... Manuel Castro ... v12

PELUQUERIA VENDO. CLIENTELA buena, á plazo, Manuela Pedraza 2073, Saavedra. v12

PANADERIA EN PLENO centro 3.500 $ 80 $ al mostrador, diario, otras 2.000, 4, 5, 6, 10 á 100.000 $, vendo Chacabuco 1022.

PANADEROS!! PANADERIAS! VENDO! de E. Ríos y Callao, al centro, Norte y Sur; otras hasta el Once, varias por Almagro, Caballito, Flores, Floresta, Belgrano, Chacarita, Palermo, Barracas al Norte y Sur, Boca, Lanús, Banfield, Lomas y demás pueblos cercanos, de todo precio, con grandes facilidades de pago; datos gratis á los compradores, Zaquieres, Victoria 1690.

RESTAURANT CENTRAL VENDEMOS $ 8.500, ó se toma socio, Alsina 1418.

REPARTO DE LECHE 12 TARROS, SE vende, Chile 867. v11

RESTAURANT BAR LUNCH, 12 PIEzas reglamente amuebladas, vendo; Méjico 1750.

REPARTO DE ESPECIAS Y CARAMElos se vende, tratar de 5 á 9 p. m., Paraguay 4555. v12

RESTAURANTS, FONDAS, CASA pensión 24 piezas amuebladas, vendo Piedras 813.

RESTAURANTS MAS CENTRALES DE 2.000, 3, 4, 5, 10 á 40.000 $ vendo Victoria 1690.

RESTAURANT CON 3 COMEDORES, 6 piezas por Callao, 2500 $, diario 90, vendo Alsina 1594.

RESTAURANT POR CONSTITUCION, vendemos en 22.000 $, diario 300 $, Alsina 1418.

RESTAURANT POR Ada. MAYO, VENDO 2.200 $, diario 50 $, contr. 3 años, etc., tratar Chacabuco 1022.

RESTAURANT FRENTE ONCE, CONT. vendo [illegible] $, otros hasta 10.000 $, Paraná 829.

RESTAURANT CENTRAL 3000 $, DIArio 100 $, cont., varios hasta 16.000 $, Méjico 1795.

RESTAURANT BIEN SITUADO CON 100 pensionistas se vende 5000 $, Méjico 1795.

SE VENDE CANTINA, HERRERA 2131. v13

SE VENDE CARBONERIA BARATA, buen reparto, Cochabamba 2574.

SE VENDE UNA CARBONERIA, GAZcón 1240. v12

SE VENDE REPARTO DE LECHE, carro y caballo, tratar Gallo 150. v12

SE VENDE UN SALON DE LUSTRAR y compostura, Bmé. Mitre 3116. v11

SE VENDE CIGARRERIA Y LIBRERIA, Méjico 2924. v12

SE VENDE BUEN ALMACEN, HELGUEra 825, con buenas condiciones. v13

SE VENDE BARATISIMA FONDA alojamiento, Paseo de Julio 524. v13

SE VENDE UN BAZAR Y PINTURERía por Serrano, tratar Cabrera 4147.

SE VENDE UN REPARTO DE PAN, jardinera y caballo, Páez 127 y Dorrego. v12

SE VENDE RESTAURANT 6.500 $, CÓmodida para familia, Belgrano 1902. v13

SE VENDE SALON DE LUSTRAR, CIgarrería y composturas. Entre Ríos 252. v12

SE VENDE UNA LECHERIA, MUY acreditada, por ausentarse su dueño á Europa, tratar Solís 230. v12

SE VENDE: REPARTOS DE LECHE, pan, bizcochos, quesos, negocios é industria, Victoria 1690.

SE VENDE UN LINDO CAFE EN LA Boca, linda posición barato, urgente, Lamadrid 176. v13

SE VENDE ZAPATERIA, POCO CAPItal, alquiler barato, Independencia 1663.

SE VENDE ZAPATERIA, MERCADO central, á balance, buena clientela tratar Paseo Colón 947. v15

SE VENDE UN ALMACEN EN FLORES, buen diario y muy bien situado, llave 800 $. Gazcón 25 darán razón.

SE vende zapatería y salón de lustrar capital 1.000 $, alquiler 50 $, comodidad para familia, Thames 1191, esq. Rivera. v13

SE VENDE TIENDA Y ROPERIA CON ó sin mercadería, alquiler barato, buena posición, con contrata, San Juan 2802.

SE VENDE FONDA CON CONTRATO por 3 años, diario 30 $, muy barato, 1800 $, enfrente de la cervecería Pilsen, F. C. Sud. v12

SE VENDE REPARTO DE CARNICERO con carro y caballo, entre Burzaco y Crepene, tratar Francisco Cautarucho, Burzaco. v13

SE VENDE IMPORTANTE NEGOCIO en artículos de hombres incluída la fabricación de ropa blanca, datos Esmeralda 469, C. Albahico.

SE VENDE UN BIOGRAFO EN PUEBLO cerca de la capital, 45 minutos de tren, por no poderlo atender, con todas comodidades de pago, tratar Piedras 280, B. M. v11

SE VENDE UNA EMPRESA DE POMpas fúnebres y cochería bien acreditada en Carmen de Areco ó se toma un socio. Datos é informes en calle Cabrera 3958, ó en Carmen de Areco á Juan P. Bernardoni. v17

SE VENDE UN HOTEL CON TODO CONfort con ó sin muebles, 30 habitaciones, 5 cuartos de baño, á una cuadra de la calle Florida y una de Avenida de Mayo, para tratar B. Mitre 343; escritorio 10, de 2 á 5 p. m. v11

SE VENDE UNO DE LOS MEJORES COlegios incorporados de la capital, por ausentarse su dueño ó se admite socio capitalista que pueda representar durante su ausencia. Dirigirse por carta al señor Domínguez, Acoyte 221 (Caballito). v12

TIENDA SE VENDE, POCO CAPITAL, Rawson 160, Almagro. v12

TINTORERIA SE VENDE MUY APROpiada para sucursal, Santa Fe 1484.

URGENTE SE VENDE EN LA CIUDAD de Nueve de Julio, F. C. O., la fiambrería, rotisserie y botellería, única en esta ciudad, sita en el punto más comercial y á 1 cuadra de la plaza principal; por informes Victoria 3070, Bs. As. v11

VENDO CIGARRERIA Y SALON DE lustrar, muy barato, Rivadavia 3091.

VENDO HOJALATERIA Y TALLER de gas, Charcas 1963. v12

VENDO UN PUESTO EN EL MERCADO Libertad, puesto núm. 2, tratar en el mismo

VENDO UN NEGOCIO, FONDA Y BIllar ó se alquila el local, con contrata, Mitre 4401. v11

VENDO POR NO PODERLO ATENDER buen negocio, grandes utilidades, fortuna segura Z. X. Z. 50, poste restante, capital. v14

VENDO ROPERIA, CAMISERIA Y ARtículos para hombres y niños, poco capital y buenas facilidades de pago, Rivadavia 8486. v14

ZAPATEROS, SE VENDE URGENTE ZApatería, cigarrería y papelería, local, pieza y cocina, alquiler 43 $, contrato, mucha comodidad para familia, poco capital, San Eduardo 3371 (Flores). v13

AVISOS COMERCIALES

AVISO AL COMERCIO QUE VENDI MI negocio situado Olavarría 212, á la señora Enriqueta Rosemberg, por tres días se atienden reclamaciones. v12

AVISO AL COMERCIO QUE HE VENdido mi peluquería de la calle Tucumán 2926 al señor Bernardo Goberman, los que se crean con derecho á reclamación acudan á mí, Juan Damsky, Castelli 385. v11

A COMERCIANTES QUE NECESITEN UN socio capitalista, para negocios establecidos en esta plaza, tengo varios con 5, 6, 7, 8 hasta 10.000 $, Convención 2541, Flores de 8 á 12.

AVISO QUE CON INTERVENCION DEL rematador público señor V. Fernández, Belgrano 1302, he vendido mi lechería situada Cabrera 3699, para reclamaciones 3 días. Buenos Aires, Octubre 10 de 1911.—Ana Roen, comprador J. Bonora. v12

AVISO AL COMERCIO, QUE VENDI MI café y billar situado en Villa Lynch, al señor Santiago Mesidoro y Cía. las reclamaciones se atenderán por tres días. S. A. Iglesias.

AVISO QUE HE COMPRADO EL NEGOcio de peluquería, propiedad del señor Octavio di Lorenzo, calle Azara 893 reclamaciones hasta los 3 días. Simón Col[illegible]

AL COMERCIO — SE HA VENDIDO EL bar restaurant Gloriosa, Avenida Alvear [illegible]. Reclamaciones tres días. Vendedores, [illegible] y Verge, compradores: Raymond y [illegible] v13

AVISO AL PUBLICO QUE VENDI EL café y billar Necochea 1326, para reclamaciones tres días. — Vendedor Juan [illegible] Buenos Aires, Octubre 10 de 1911. v13

AVISO AL COMERCIO QUE VENDI MI taller de herrería de caballos á los señores Angel Vaccaro y Cía., pasado los tres días no se atenderán reclamaciones. Vendedor Antonio Cipriotto, Cabildo [illegible]. v13

AVISAMOS AL COMERCIO EN GENEral que hemos vendido el taller de herrería de Alfonso Pisadura, al señor H. Santoro, calle Báez 163. Se se atenderán reclamaciones después de los tres días. Buenos Aires, Octubre 10 de 1911 v13

AL COMERCIO — AVISO QUE BAJO inventario tasación practicado por el balanceador y rematador público señor Juan C. Chiarucco, escritorio Santiago del Estero [illegible], he vendido al señor Salvador Costa, todas las existencias del almacén de comestibles y bebidas de mi propiedad, situado en esta capital, calle Quilmes 205, esquina Aguapey (antes Los Patos); los que se consideren con derecho á reclamaciones contra dicho negocio, se presentarán en el mismo dentro del término de tres días á contar de la fecha.—Buenos Aires, 10 de Octubre de 1911.—Juan Fraguglia.

AVISO AL COMERCIO QUE POR INtermedio del señor Zaquieres, balanceador y rematador público, Victoria 1690, vendí al señor R. Cocciufo mi carnicería, Camargo 1848; reclamaciones tres días.—Bs. Aires, Octubre 10 de 1911.—S. Gandolfi y C. Guariseli. v13

AL COMERCIO AVISO QUE CON INtervención del balanceador público señor Pedro J. Cargo, escritorio Alsina 1594, he comprado á la señora Luisa Guerin la mitad del negocio de cigarrería sita calle Victoria 1608, reclamaciones tres días, Buenos Aires, Octubre 9 de 1911. Pío Garbarino. v12

AVISO AL COMERCIO—POR INTERMEdio del balanceador y rematador público, Alfonsín, Paraná 508, se vendió el café billares, calle Corrientes 1524, se atienden reclamos tres días solamente. Buenos Aires 9 Octubre de 1911. Vendedor Carlos Echeverría, comprador, Manuel Sastre. v12

AVISO AL COMERCIO, QUE CON INtervención del balanceador y rematador público, escritorios Victoria 773 y Rivadavia 7426, vendí al señor Juan Farodi mi café billar, calle Catamarca 1446; reclamaciones 3 días.—Buenos Aires, Octubre 11 de 1911—Carlos Mouthe, vendedor. v13

AVISO AL COMERCIO QUE HE COMprado á la señora Ana Montori la fábrica de licores establecida en esta localidad. Los que se consideren con derecho á reclamaciones, deberán presentarse dentro de los 3 días de la fecha.—Arroyo Pinazo, Octubre 9 de 1911.—Comprador Juan F. Marcadal. Vendedora Ana Montori. v11

AL COMERCIO — EN LA FECHA FUE vendido y balanceado el almacén Cervino 1000, con intervención de los señores Couceiro y Estévez, escrit. Piedras 813; las reclamaciones se harán dentro de tres días, pasados los cuales no serán atendidos.—Buenos Aires, Octubre 9 de 1911.—Vendedores: Comeiro y Boado; compradores, José Domínguez y José Leis. v12

AVISO AL COMERCIO QUE CON INtervención y bajo inventario-tasación practicado por el balanceador y rematador público señor Martín Bisañez, escritorio Lavalle 2042, Coop. Telef. 1690, Central, he vendido al señor Angel Olivero mi negocio de almacén de comestibles y despacho de bebidas calle Viamonte 2079, reclamaciones por 3 días.—Buenos Aires, Octubre 9 de 1911.—Vendedor, Marcos Jacobson. v11

AVISO AL COMERCIO QUE HE COMprado el negocio de artículos generales perteneciente al señor Antonio Ramos, en estación Teodolina, Santa Fe, por contrato ante escribano público; se atienden reclamaciones durante ocho días. Teodolina, Octubre 6 de 1911. Antonio Suárez Fernández. v14

LOZADA Y GONZALEZ—AVISAMOS AL comercio en general que hemos vendido el negocio de fonda á los señores Pérez y Macía, sito Rioja 1538. Los que se consideren con derecho á alguna reclamación, deben presentarse en el término de 3 días, pasados los cuales no se atenderán. v13

AVISO AL COMERCIO QUE HE COMprado al señor Ramón Izquierdo y Cía., el café y billar establecido en esta plaza sito R. L. Falcón 2709 (Flores). Los que se consideren con derecho á reclamaciones deberán presentarse dentro de tres días de la fecha de este aviso. Comprador, Jesús López. Vendedores, Ramón Izquierdo y Cía. v12

POR EL PRESENTE, SE HACE SABER al comercio que la sociedad que giraba en esta plaza bajo el rubro Molina y Alvarez, ha sido disuelta en esta fecha, quedando á cargo del activo y pasivo desde el 1o. de Julio hasta el 1o. de Octubre de la misma el señor Ricardo Alvarez. Los que tuvieran alguna reclamación que hacer deberán presentarla en el término de 3 días de 1 á 4 p. m. en la calle Sarmiento 1258-60 y trascurridos los cuales no serán atendidos. —Buenos Aires, Octubre 10 de 1911.—Molina y Alvarez: Ricardo Alvarez. v12

AL COMERCIO — AVISO QUE BAJO INventario tasación practicado por los balanceadores y rematadores públicos señores Solari y Aguirre, escritorio Venezuela 895, U. T. 1919 (Libertad), he vendido al señor Martín M. Anchorena mi negocio de almacén situado en esta capital, calle Vieytes 1201 esquina Alvarado. Los que se consideren con derecho á reclamaciones contra dicho negocio se presentarán dentro del término de tres días.—Buenos Aires, Octubre 9 de 1911.—Angel Stagñaro. v11

AL COMERCIO — AVISO QUE BAJO INventario tasación practicado por los balanceadores y rematadores públicos señores Solari y Aguirre, escritorio Venezuela 895, U. T. 1919 (Libertad), he vendido á los señores Francisco y Aquilino San Martín mi negocio de almacén situado en esta capital, calle Humberto I 599 esquina Perú. Los que se consideren con derecho á reclamaciones contra dicho negocio se presentarán dentro del término de tres días.—Buenos Aires, Octubre 9 de 1911.—Pedro Murúa. v11

AL COMERCIO — AVISAMOS QUE BAjo inventario tasación practicado por los balanceadores y rematadores públicos señores Solari y Aguirre, escritorio Venezuela 895, U. T. 1919 (Libertad), hemos vendido al señor Julio Boquete nuestro negocio de almacén situado en esta capital, calle Rivadavia 7102 esquina Varela. Los que se consideren con derecho á reclamaciones contra dicho negocio se presentarán dentro del término de tres días.—Buenos Aires, 9 de Octubre de 1911.—A. A. J. Capelli y D. Tropoli. v11

AL COMERCIO — AVISAMOS QUE BAjo inventario tasación practicado por los balanceadores y rematadores públicos señores Solari y Aguirre, escritorio Venezuela 895, U. T. 1919 (Libertad), he vendido á los señores Lorenzo y Joaquín M. Núñez, mi negocio de almacén situado en esta capital, calle Rivadavia 2200 esquina Pasco. Los que se consideren con derecho á reclamaciones contra dicho negocio se presentarán dentro del término de 3 días.—Buenos Aires, 9 de Octubre de 1911.—José M. Núñez. v11

AL COMERCIO — AVISO QUE CON INventario verificado por los balanceadores públicos Iglesias, Costas é Ibáñez, escritorio Libertad núm. 145, he vendido mi negocio de almacén de comestibles y bebidas sito en esta capital en la calle Camargo número 2099, á los señores Antonio Moneclus y Hermanos, todos los que tengan créditos contra el referido negocio se presentarán en el plazo de tres días.—Buenos Aires, 11 de Octubre de 1911.—Luis Fognini. v13

AL COMERCIO — AVISAMOS QUE CON inventario verificado por los balanceadores públicos Iglesias, Costas é Ibáñez, escritorio Libertad núm. 145, hemos vendido nuestro negocio de almacén de comestibles, bebidas y restaurant sito en esta capital en la calle Cangallo 1200, á los señores Rial Hnos.; todos los que tengan créditos contra el referido negocio se presentarán en el plazo de tres días.—Buenos Aires, 11 de Octubre de 1911.—Indalecio Moldes y Hno. v13

AL COMERCIO EN GENERAL — AVISO que bajo inventario tasación practicado por el balanceador y rematador público señor Francisco Miguens Rey, oficinas Moreno 502 esquina Bolívar; teléfonos: U. T. 5205, (Avenida); C. T. 4511, (Central); he vendido al señor Pedro G. Olivera mi negocio de almacén de comestibles y bebidas sito en esa capital calle Constitución número 1599 esquina Cevallos. Los que tengan reclamación contra dicho negocio se presentarán en el término de tres días, pasados los cuales no serán atendidos.—Buenos Aires, Octubre 9 de 1911.—Vendedor, Manuel Otero. v11

AL COMERCIO EN GENERAL — AVISO que bajo inventario tasación practicado por el balanceador y rematador público señor Francisco Miguens Rey, oficinas: Moreno 502, esquina Bolívar; teléfonos: U. T. 5205, (Avenida); C. T. 4511, (Central); he vendido al señor Francisco Blanco mi negocio de almacén de comestibles y bebidas sito en esta capital, calle Provincias Unidas número 2101 esquina Rivera Indarte. Los que tengan reclamación contra dicho negocio se presentarán en el término de tres días, pasados los cuales no serán atendidos. —Buenos Aires, Octubre 9 de 1911.—Vendedor, José Ameigeiras. v11

AL COMERCIO — AVISO QUE BAJO INventario tasación practicado por el balanceador y rematador público señor Francisco Miguens Rey, oficinas: Moreno 502 esquina Bolívar, U. T. 5205, (Avenida); C. T. 4511, (Central); he vendido al señor Miguel Arocena mi negocio de almacén de comestibles y bebidas que tenía establecido en esta capital, sito calle Wenceslao Villafañe núm. 1400 esquina Isabel la Católica. Los que tengan reclamaciones contra dicho negocio se presentarán en el término de 3 días, pasados los cuales no serán atendidos.—Buenos Aires, Octubre 9 de 1911—Vendedora, Angela C. de Fontdecaba. v11

AL COMERCIO — AVISO QUE HE COMprado bajo inventario y tasación practicado por el balanceador público señor Juan Solari, escritorio calle Moreno número 2994 el negocio de almacén de comestibles y bebidas calle Blanco Encalada 3999 esquina á Plaza, al señor Miguel Abate, los que se consideren con derecho á alguna reclamación deberán presentarse en el término de tres días á contar desde la fecha, pasados los cuales no serán atendidos. Buenos Aires, Octubre 11 de 1911.—Comprador, señor Manuel González. v13

AL COMERCIO — AVISAMOS QUE BAjo inventario tasación practicado por el rematador y balanceador público señor José Ghiorzi, escritorio Córdoba 1085-89, U. T. 1125 (Juncal), en esta fecha ha quedado disuelta la sociedad que habíamos constituido en el ramo de almacén y que giraba bajo el rubro Cortizo y Allorio, en esta plaza, Almirante Brown 900, continuando con el activo y pasivo el socio José Cortizo. Los que se consideren con derecho á reclamaciones deberán presentarlas en el término de tres días.—Buenos Aires, Octubre 11 de 1911.—José Cortizo, Nicolás Allorio. v13

AL COMERCIO EN GENERAL — AVIsamos que bajo inventario tasación practicado por el balanceador y rematador público señor Francisco Miguens Rey, oficinas Moreno 502 esquina Bolívar; teléfonos: U. T. 5205 (Avenida); C. T. 4511, (Central), ha quedado disuelta de común acuerdo y amigable convenio la sociedad que giraba en esta plaza bajo el rubro de Lanari y Peri, la que comerciaba en el ramo de almacén de comestibles y bebidas sito en esta capital, calle Méndez de Andés número 1500 esquina Seguí, haciéndose cargo del activo y pasivo el señor Peri. Los que tengan reclamación contra dicho negocio se presentarán en el término de tres días, pasados los cuales no serán atendidos.—Buenos Aires, Octubre 9 de 1911.—Socio saliente, Lázaro Lanari; firma solidaria, [illegible]

AL COMERCIO—AVISO QUE POR INtermedio y bajo inventario-tasación practicado por el balanceador y rematador público señor Martín Bisañez, escritorio Cevallos 264, C. T. 2010, Central, vendí al señor Andrés Larralde mi almacén y bebidas Paracas 49; reclamaciones 3 días.—Buenos Aires, Octubre 9|911.—José Carballido, vendedor. v11

AVISO AL COMERCIO — POR INTERmedio del señor Zaquieres, sucursal número 2, Córdoba 1451, vendí mi panadería y facturería sita Paraná 620, al señor Rafael Barroca; reclamaciones hasta tres días. —Buenos Aires, Octubre 9 de 1911.—Juan López. v11

AVISO AL COMERCIO, QUE CON LA intervención del balanceador público diplomado Torreggiani M. Juan, fué vendido el almacén de comestibles y bebidas, Chile 1463. Reclamaciones 3 días. Comprador, Méndez M.; vendedor, Juan Napoli. v11

POR EL PRESENTE SE HACE SABER al comercio que en esta fecha he comprado al señor Francisco Molina la parte que le correspondía en la sociedad Molina y Alvarez, de esta plaza, con restaurant en la calle Sarmiento 1258 al 60, antes Cuyo, libre de toda obligación ó compromiso al respecto; los que tuviesen alguna reclamación que hacer, tendrán que presentarse en el término de 3 días de 1 á 4 p. m. con los justificativos del caso, pasando dicho término no serán atendidos.—Buenos Aires, Octubre 9 de 1911.—Bernardo Cánovas, comprador; Francisco Molina, vendedor. v12

SOCIO NECESITO PARA TINTORERIA, San Juan 2946.

SOCIO SE OFRECE CON 1500, 3 HASTA 6000 $, para negocio ó industria, Alsina 1594.

SOCIO albañil CON 3.000 $ DE CAPITAL se necesita para trabajar en sociedad con otro, Ituzaingó 401, Lanús, F. C. S.

SOCIO CARPINTERO QUE TENGA ALgún capital se necesita, Céspedes 3009, esquina Zapiola.

SE BUSCA SOCIO CON 15.000 $, PARA mueblería establecida, escribir D. B., Talcahuano 59. v12

SOCIOS PARA UN ALMACEN CENTRAL, otro para restaurant en el centro, de un diario 270 $, datos Cerrito 711.

SOCIO EMPRENDEDOR CON 6000 $, búscase para industria muy lucrativa, escribir á casilla correo 274. v13

SOCIO CON 25 A 30.000 $, SE PRECISA para negocio de tienda en campaña, tratar Moreno 2324. v12

SOCIO CON 10.000 $ PARA NEGOCIO establecido y de positivos resultados se necesita. Por carta á F. B., Bmé. Mitre 1091.

SOCIO DISPONIENDO DE QUINIENTOS pesos mensuales, se ofrece para negocio productivo, exijo y doy referencias á satisfacción, casilla correo 1284.

SOCIO CON POCO CAPITAL NECESITO para abrir un estudio sanitario, doy de mi persona amplias referencias, doctor Angel, Lavalle 810.

SOCIO CON DIEZ MIL PESOS, SE BUSca, para instalar horno de ladrillos, negocio de fuerte rendimiento, referencias mutuas, ofertas Belgrano 3626, de 11 á 1 y 1|2 y de 8 á 10.

SOCIO CON POCO CAPITAL, BIEN CONceptuado en los Bancos se necesita para dar impulso grande á una industria de mucho porvenir, ocurrir á M. García, Ituzaingó 376. v12

SE NECESITA UN SOCIO CON 4000 $ DE capital, para un escritorio establecido desde un año y con gran éxito, dirigirse por carta, C. Pellegrini 972, señor Carlos Turco. v12

SOCIO CON UN CAPITAL DE 10.000 $, lo menos, se precisa para un aserradero á vapor y carpintería ya establecida, en local propio en la capital, para informes, San Martín 32, Julián F. Alvarez, de 2 á 7 p. m.

SOCIO CON 20 O 30 MIL PESOS NEcesito para un gran cinematógrafo ubicado en el centro y el más lujoso de B. Aires en 8 meses habrá descontado su capital, restando 6 años para percibir ganancias enormes, personalmente, Corrientes 1291, 2o. piso.

VENTA de MUEBLES y OBJETOS VARIOS

A 10 MESES DE PLAZO, MUEBLES, C. Pellegrini 457. v20

A PRECIO DE FABRICA, MUEBLES A 10 meses, C. Pellegrini 457. v20

A PRECIOS DE FABRICA EN 10 MENsualidades, muebles, Rivadavia 2463. v12

ACUDAN A 457 C. PELLEGRINI 457, vendo toda clase de muebles á largos plazos.—Soly Bomchil. v20

AL PERSONAL DOCENTE DEL CONsejo N. de Educación, sin fiador, á 10 meses de plazo, C. Pellegrini 457. v20

A PLAZOS SIN AUMENTAR SUS PREcios, vendo toda clase de muebles á 10 meses de plazo, C. Pellegrini 457. v20

A LOS EMPLEADOS DE BANCO Y ALto comercio, sin fiador, muebles á 10 meses de plazo, Rivadavia 2463. v12

ACUDAN HOY MISMO A COMPRAR muebles á 10 meses de plazo, Rivadavia 2463. v12

A UN 25 o|o MAS BARATO QUE EN EL centro, muebles en 10 mensualidades, Rivadavia 2463. v13

A RENOVAR SUS MUEBLES VIEJOS, por nuevos, á pagar en 10 meses, Sarmiento 1124. v18

ATENCION, 30 o|o DE REBAJA POR toda clase de muebles á pagar en 10 mensualidades, Sarmiento 1124. v18

A... A... ¡YA ME CASARE, VOY EN seguida á Rivadavia 2463, donde me dan el mueblaje á 10 meses de plazo. v12

A COMERCIANTES Y PROPIETARIOS, sin fiador, vendemos toda clase de muebles á pagar en 10 meses, ocurran Sarmiento 1124, L. Sigal y Cía. v18

A PLAZOS!! A PLAZOS, MUEBLES!! muebles!!, con solo buenas referencias, entrega los muebles La Positiva, Cuyo 1042, M. Astraldi é hijo. v13

A LOS NOVIOS QUE PIENSAN CASARse hay varios dormitorios y aparador Luis XIV á precio lo más barato, taller Andes 1485.

A COMERCIANTES, PROPIETARIOS empleados de banco, entrego sin fiador, á 10 meses de plazo, mueblería San Nicolás, C. Pellegrini 457.—Soly Bomchil. v20

ABRO CREDITO A 10 MESES DE PLAzo, á los empleados nacionales, dependientes de los ministerios de Hacienda é Interior, sin fiador, mueblería San Nicolás, S. Bomchil, C. Pellegrini 457. v20

A LOS QUE PIENSAN QUE HAY PARtes que venden muebles más baratos que nosotros y á condiciones más liberales están atrasados en noticias, es Rivadavia 2462. v12

A TODA PERSONA DE RESPETABIlidad, sin fiador, entrega inmediata á pagar en 10 meses, toda clase de muebles, sala, escritorio, etc., Sarmiento 1124, L. Sigal y Cía. v18

A LOS MISMOS PRECIOS DE AL CONtado, vendemos en 10 mensualidades, muebles de comedor, dormitorio, sala, escritorio, etc., Sarmiento 1124, L. Sigal y Compañía. v18

A LAS PERSONAS DE RESPONSABILIdad, entrego sin fiador, muebles á 10 meses de plazo.—Soly Bomchil, C. Pellegrini 457. v20

AMUEBLE SU CASA A PAGAR EN 10 mensualidades, muebles de comedor y dormitorio, escritorio y sala, camas de bronce, pianos Chubert, artefactos. Sarmiento 1124.—L. Sigal y Cía. v18

AL PALACIO DE LOS MUEBLES!!

1172 Sarmiento—1172 (antes Cuyo)

¡Quiere usted comprar MUEBLES! elegantes! sólidos y BARATOS! visite Al Palacio de los Muebles!! Cuyo 1172, no perderá su tiempo!! y hará una buena compra: Gran liquidación.

Juego dormitorio completo	$ 85
Juego de matrimonio, 7 piezas	" 110
Juego de dormitorio, de nogal, dos plazas, 8 piezas	" 160
Juego nogal Luis XIV	" 180
Gran ocasión: Juego de dormitorio Luis XV completo!! para matrimonio, 8 piezas	" 226
Juego de dormitorio, Luis XV, 8 piezas, finamente tallado	" 295
Juego comedor nogal, 9 piezas	" 110
Comedor especial de nogal y roble, 15 piezas	" 380
Juego de sala, dorado fino	" 70
Consola dorada fina	" 90
Camas de hierro y bronce	" 15

Los embalajes!! y las conducciones son gratis!! y garantidos!! v2nov.

BILLAR CON SU JUEGO DE BOLAS Y 12 tacos, vendo, Montes de Oca 1393.

BILLARES 60 SE LIQUIDAN A PRECIO de remate y 50 mil pesos de útiles sin competencia, Talcahuano 237. v16

CALEFACCION PRACTICA Y ECONOmica, usando el "burlete", para cubrir rendijas de puertas y ventanas á pesos 0.20 el metro.—Baratti Hnos y Cía., Corrientes 1145. v31Oct

FUNDAS, JUEGOS Y PIANOS A 4 $, blancas y color, gran regalo, Rivadavia 3850, Coop. Telef 659 Oeste, Viola, fábrica. v16

FUNDAS A PLAZOS, BLANCAS Y DE color, para sala y piano á $ 3, mando muestra, Moreno 1491, C. Telef. 454, Central. v14

FUNDAS PARA JUEGO DE SALA 15 $, para piano 6. Avisar por correo, Montevideo 414.—J. Despax, U. T. 2256 (Libertad). Se va á domicilio.

FUNDAS A PLAZO, LO MEJOR PARA sala y piano, á 3 $, escriba y tendrá muestras, Santa Fe 2161, U. T. 877, Juncal.—Santos. v13

GRAN FABRICA DE TAPICERIA: SURtido completo de juegos de sala, dormitorio y comedor á precios de costo, Tucumán 3841. v13

HOY A LAS 8 DE LA NOCHE SE REmata piano, escritorio, caja fierro, dormitorio, comedor, sala, B. Mitre 1926. v12

JUEGO DE COMEDOR COMPLETO SE vende Viel 444. v13

LINOLEUN Y HULE DE PISO DESDE 2 $ el metro cuadrado colocado, gran surtido, Rivadavia 1915, casa de alfombras. v12

MUEBLES A 10 MESES DE PLAZO, C. Pellegrini 457, pidan catálogos. v20

MUEBLES!! A PLAZOS, MUEBLES!! única casa que los vende con solo buenos informes, La Positiva, 1042 Cuyo, M. Astraldi é hijo. v12

MUEBLES POR CESACION DE NEGOcio se liquidan todas las existencias de la mueblería B. de Irigoyen 501, esquina Venezuela, y se alquila el local. v5nov.

MUEBLES A PLAZOS! CON SOLO BUEnos informes se entrega toda clase de muebles, máquinas de coser garantidas y lo demás perteneciente al ramo.—Smirnoff, Corrientes 3044. v13

MUEBLES A PLAZOS JUEGOS COMPLEtos de dormitorio, comedor, sala, vestíbulo, escritorio y muebles sueltos, pidan catálogos.—Soly Bomchil, C. Pellegrini 457. v20

MUEBLES DE LA UNION FABRICANtes.—Muebleros y particulares de la Capital y provincias, todos á comprar á la Unión Fabricantes, á precios de fábrica sin intermediario alguno; muebles de última creación. Los del interior pidan catálogos, Corrientes 1779 esquina Callao.—J. Rinaldi, gerente. v20

MUEBLES—

BARATI Hnos. y Cía.

1145 Corrientes 1145.

Catálogo letra P., remitimos gratis. Casa establecida en el año 1852, garantizamos nuestra mercadería hasta su destino. —Baratti Hnos y Cía., Corrientes 1145. v31Oct

MUEBLES A UN año DE PLAZO, VISIten la gran exposición Ucha, calle B. de Irigoyen 685 (antes B. Orden). Juegos de comedor roble estilo inglés; dormitorios, tapicería, camas de bronce y muebles para oficinas. La casa que vende más barato y en 12 mensualidades. Las maestras no precisan garantía. v13

MUEBLES!!! MUEBLES!!!

CASA AMARILLA

Roche Vall y Cía.

C. Pellegrini 657, entre Tucumán y Viamonte

LIQUIDACION DE VERDAD—Mas barato que en remate! Aprovechen la ocasión. Liquidamos un surtido colosal de muebles importados y del país á precios nunca vistos. Recomendamos visitar nuestra gran exposición. ECONOMIZARAN TIEMPO Y DINERO.

Para el interior, pedir nuestro gran catálogo ilustrado: se remite gratis.

No olvidarse, C. Pellegrini 657. v5nov.

MUEBLES — LA INTERNACIONAL

1289 SARMIENTO 1291

¡¡¡ Por primera vez en Buenos Aires !!!

Dormitorio para matrimonio, Luis XIV, macizo, 7 piezas	$ 100
Juego comedor Luis XIV, 9 piezas	" 108
Sillas vaqueta, nogal macizo	" 140
Dormitorio Luis XV, ovalado, tallado	" 220
Dormitorio 3 cuerpos, Luis XV, macizo	" 600
Juego sala lampás, 9 piezas	" 80
Camas blancas y de bronce, desde	" 26

Embalaje gratis y catálogos al interior gratis.

No se olvide: La Internacional, 1289 Sarmiento 1291. v13

MUEBLES!!

MUEBLERIA BRISTOL.

CANGALLO 679

Esta gran casa sigue liquidando su selecto surtido á precios nunca vistos. Surtido colosal en muebles ingleses importados y del país.

Pedimos una visita: ECONOMIZARAN TIEMPO Y DINERO. Gran surtido en camas de bronce y muebles para escritorios.

Aprovechen la ocasión, única en Buenos Aires; es liquidación verdadera. 30 o|o de descuento sobre los precios de cualquier catálogo.

No olvidarse: MUEBLERIA BRISTOL, CANGALLO 679 v5nov

MUEBLES, MUEBLES, MUEBLES!!!

F. J. MARTY 656—Cangallo—656

!!! LIQUIDACION EXTRAORDINARIA!!! Espléndido regalo á todo comprador!!!

Riquísimo juego dormitorio para matrimonio, Luis XIV, 9 piezas	$ 185
Magnífico dormitorio, Luis XV, matrimonio, nogal y roble, tallado, lunas biseladas y mármoles rosa, 8 piezas	325
Juego dormitorio Luis XV, nogal matrimonio, mármoles rosa y lunas biseladas, 7 piezas	$ 215
Espléndido juego comedor, nogal ciré, Luis XVI, 9 piezas	$ 195
Riquísimo juego de sala Luis XVI	$ 85

Visiten todos nuestros depósitos los más grandiosos!!! y mejor surtidos de esta capital!!! ECONOMIZARAN DINERO!! y serán bien servidos!!! Remitimos gratis al interior nuestro catálogo ilustrado!!

F. J. MARTY—656 Cangallo 656 v5nov.

MUEBLES, MUEBLES!!! CASA TERZA Hermanos.

3043 RIVADAVIA 3043.

¡Liquidación colosal liquidación!

Invitamos al público en general á visitar nuestra casa, antes de comprar MUEBLES, en la seguridad de que se convencerán que nuestros precios son los más bajos y que liquidamos:

Juegos dormitorio macizos 7 piezas, mármoles de Carrara y lustrado á muñeca, desde	$ 80.50
Juegos de comedor, 8 piezas, desde	" 70.—
Juegos de dormitorio Luis XV, tres cuerpos, completos, desde	" 525.—

Para más detalles, no olviden que deben dirigirse á Rivadavia 3043, Casa Terza hermanos.

Talleres á vapor, Rojas 749 (Caballito).

Embalaje es gratis. Pidan catálogo número 15. v15

MUEBLES "LA ROYAL"!!!

de A. Rider—228 C. Pellegrini

Liquidación completa!!!

A todo comprador se le regalará un precioso juego de lavatorio!!!

Dormitorio Luis XV para matrimonio, 7 piezas tallado fino, lo mejor	$ 215
Dormitorio igual, más sencillo	" 180
Dormitorio macizo, 7 piezas	" 83
Dormitorio macizo, matrimonio	" 110
Camas de bronce, inglesas, modernas	" 55
Comedores elegantes, 10 piezas	" 115
Gran saldo de juegos de sala Luis XIV, XV, XVI, dorados y tallados, muy finos	$ 75

Inmenso y variado surtido en muebles de roble, nogal y cedro, modernos, que se venden á mitad de su precio. En exposición en los salones de venta: 228 C. Pellegrini 228 y 1045 Cangallo 1045. v5n

MUEBLES! CASA PIQUE

1158 SARMIENTO 1158, antes Cuyo

Gran exposición de muebles y tapicería.

Si quieren obtener gran economía, no compren sin antes consultar precios de mis acreditados muebles.

En los muebles más corrientes, siempre tengo un gran "stock" permanente, que en ninguna otra casa del ramo, vende igual clase en los precios que á continuación detallo:

Dormitorios desde	$ 80.—
Comedores desde	" 80.—
Salas desde	" 70.—
Escritorios desde	" 15.—
Sillones para enfermos	" 20.—
Camas de bronce inglesas	" 30.—

Visiten mi gran salón de ventas para ver el más rico y variado surtido en estilos que continuamente se renuevan, adonde el comprador hallará el más exigente gusto á precios sin competencia.

La casa importa directamente de las principales fábricas extranjeras y fabrica modelos propios que se distinguen por su originalidad, elegancia, solidez y economía.

A todo comprador que presente este aviso se le hará un obsequio.

Se remite catálogo á quien lo solicite.

Embalaje y conducción de salida, gratis.

J. Piqué, Sarmiento 1158 (antes Cuyo). v14

MUEBLES!! SANZ, MUEBLES!!!

888 Sarmiento 844 (antes Cuyo)

Obsequio al comprador colcha rollo.

¡¡Muebleros y particulares!! Aprovechen esta verdadera liquidación. No discutimos los precios; hemos resuelto vender á mitad de precio del costo. Todo el mundo solicite nuestro notable catálogo núm. 15, para darse cuenta de esta formal liquidación:

Dormitorio, 7 piezas, para persona	$ 75
Dormitorio de 7 íd., matrimonio	" 105
Id. nogal de Italia, Luis XVI	" 150
Dormitorio Luis XV para matrimonio, 7 piezas, regio tallado	" 205
Dormitorio 3 cuerpos nogal de Italia, 10 piezas	" 495
Comedor 10 piezas Renacimiento	" 100
Comedor 3 cuerpos Enrique IV, 15 piezas, lo mejor con sillas de vaqueta, completo	" 420
Juegos de sala dorado fino	" 70
Consola Luis XV dorada	" 60
Sillas de vaqueta, docena	" 136
Sillas Vienas, legítimas, doc.	" 40

Surtido enorme en nuestros depósitos de muebles finos, importados y fabricados en nuestros grandes talleres y á la vista de todos hay desde el mueble más fino al más barato á mitad de precio de cualquier otra casa. Embalaje y conducción gratis.—838 Cuyo 844, entre Suipacha y Esmeralda. v2nov.

MUEBLES!!!! LA NACIONAL!!!!

1041 CUYO 1041

Visitar!! LA NACIONAL!! es tener la seguridad de ganar TIEMPO Y DINERO y hacer una buena compra.

¡¡Juego de dormitorio Luis XV, tallado de nogal, para matrimonio. MODERNO, piedras finas, 8 piezas	$ 235
¡¡Comedor!! Renacimiento!! de nogal tallado, 3 cuerpos, fino	" 305
¡¡Dormitorio!! MACIZO!! para una persona, con colchón	" 95
¡¡ESPLENDIDO!! Juego Luis XIV de nogal, para matrimonio	" 190
¡¡Juego de comedor, de nogal y roble, piedra finas	" 205
¡¡Consola dorada Luis XV, con piedra negra, hoja de oro	" 136
¡¡GRAN OCASION!! Juego de sala fino, 8 piezas, con mocaré	" 110
¡¡Cama de hierro y bronce con elástico, para matrimonio	" 35
¡¡Colchones de lana de 1a., completo, para matrimonio	" 50
¡¡Escritorios de nogal, con tapa	" 15

Conviene ver antes: ¡¡LA NACIONAL!! 1041 Cuyo (hoy Sarmiento) Cuyo 1041 v25oct

VENTA de MUEBLES y OBJETOS VARIOS

MUEBLES!!! "LA ARGENTINA" TAPICERIA!!! 1118 CANGALLO 1118. Gran liquidación de muebles de todas clases y estilos. Visite "La Argentina" antes de amueblar su casa, novedades todos los días, comedores, dormitorios, salas, vestíbulos, escritorios, etc., todo garantido, confección de estilos, talleres propios. — S. Magdaleno y Cía. v11

MUEBLES!!! — MUEBLES!!! ¡L. F. BOTTINI—829 CANGALLO 829!

Nadie!!! sin excepción!!! debe comprar sus ¡¡MUEBLES!! sin antes ver nuestro ¡¡GRAN!! salón de ventas! 829 Cangallo 829, donde se ahorra tiempo, ¡¡dinero!! y es bien servido:

¡¡Dormitorio inglés, 9 piezas	$	85
¡¡Dormitorio Luis XIV para matrimonio, con 8 piezas	"	120
¡¡Dormitorio ¡Gran ocasión!, Luis XV, de nogal, para matrimonio, 7 piezas	"	220
¡¡Dormitorio Luis XV, para matrimonio, de nogal y roble! ¡¡¡ricamente tallado!!!	"	350
¡¡Comedor de nogal, completo, 10 piezas	"	110
¡¡Comedor, 2 cuerpos!!! estilo Imperio, todo finamente tallado, en nogal, 16 piezas	"	400
¡¡Juego de sala, moderno, dorado	"	75
¡¡Consola de fantasía, dorada	"	95
¡¡Juego Chesterfield, de cuero, para escritorio	"	120
¡¡Camas de hierro y bronce, desde	"	15

NO CONFUNDAN!!! nuestra casa con otras!! muy cerca!! es Cangallo 829. ¡Los catálogos, embalajes y conducciones son gratis.—L. F. BOTTINI. v13

MUEBLES!!! MARCONI!!! MUEBLES!!!

2338—Rivadavia 2338

Atención novios! Estamos en plena liquidación, todos deben comprar sus muebles en la mueblería "Marconi".

Regios dormitorios Luis XIV 7 piezas, ilustrados	$	79
Comedor Renacimiento Luis XVI, 10 piezas	"	89
Dormitorio 3 cuerpos nogal, 9 piezas, Luis XV, lo mejor, ricos tallados	"	480
Gran ocasión, regio dormitorio Luis XV, 9 piezas, para matrimonio, nogal	"	200
Dormitorio arte nuevo, de cedro, macizo	"	210
Comedor 3 cuerpos, nogal y roble, 15 piezas, espléndidas tallas, relieve, mármoles Porto Venere	"	300
Rico juego sala Luis XV, con similiseda, lo mejor	"	100
Sillas Viena, legítimas, docena	"	35
Camas hierro y bronce, desde	"	13
Dormitorio Luis XV, de nogal y cedro, ricas tallas, 9 piezas, mármol nacarado	"	270
Mesas comedor, automáticas	"	16

Tenemos una gran cantidad de muebles sueltos, que venderemos con un 30 o|o menos que su valor. Por lo tanto, no dejen de ver mi salón de ventas y pedir precios. La Mueblería Marconi está al lado del teatro. Rivadavia 2338. v12

OJO, PELUQUEROS: MUEBLES, ESPEjos, sillones, pidan precios Thames 643, fábrica al fondo. v12

OJO PELUQUEROS: FABRICA DE SIllones, espejos, mesas, lavatorios y toilette, barato vende Falivene, Sarandí 217. v12

OJO PELUQUEROS, A PLAZOS Y CONtado, más barato que otras casas, mesas, lavatorios, espejos, sillones, toilettes, vidrieras, armazones, etc., única fábrica Las Heras 627. A. Rivera. v12

PIANO RONIX SE VENDE NUEVITO, flamante, gran formato, Paraguay 1621.

PIANO DE ESTUDIO, SE VENDE, Talcahuano 479.

PIANO RONICH DE POCO USO VENde de ocasión, Venezuela 1478.

PIANO OTTO NUEVO, VENDO EN 300 pesos, ocasión, Matheu 1668.

PIANO SE VENDE DE OCASION, SAAvedra 363.

PIANO VENDO OCASION DE TRES PEdales, E. Ríos 2079.

PIANOS GARANTIDOS A 20 $ MENsuales, casa Rivarola, C. Pellegrini 185. v31oct.

PIANO EN PERFECTO ESTADO VENDO, en cualquier precio, Corrientes 4521. v12

PIANO NUEVITO RICA MARCA, CRUzado en bronce, vendo por 350 $, B. de Irigoyen 1643, dept. 6.

PIANOS OCASION Y NUEVOS VENDO, uno $ 155, Pleyel, Charainé, etc., Cangallo 1386. v16

PIANO AFAMADA MARCA BOISSELOT nuevo, baratísimo, urgente, E. Unidos 3559.

PIANOS SCHIEDMAYER, HARDT, CHASsaigne, Heindorff, Manthey, liquido, R. Peña 330.

PIANO FLAMANTE GRAN FORMATO, 3 pedales, cruzado, vendo barato, Paraguay 2251. v14

PIANOS Y AUTOPIANOS, FLORIDA 243, ventas á plazos, entrega inmediata, dando buenas referencias, Rebella y Belaunde. v21

PIANOS Y AUTOPIANOS, PAGADEROS á 20, 25, 30 y 40 $ mensuales, entrega inmediata, catálogo D. Marguignot, Corrientes 925. v14oct

PIANOS GRAN LIQUIDACION POR cuenta de casas de Europa, vendo desde 10 $ hasta 500, los más ricos imperiales cruzados en acero, gran formato 3 pedales, en la antigua casa Zamboni, hoy V. Reggio y Zamboni que recién llegó de Europa, Venezuela 1471, 1473. v2nov

SE VENDE PIANO FLAMANTE POR necesidad, ¡aprovechad la ocasión!, Solís 335.

SE VENDE DORMITORIO DE MATRImonio, pino tea, Florida 277, 2o. piso izquierda, de 9 á 10 y de 3 á 5.

SE VENDEN MUEBLES SUELTOS, arañas y brazos para gas y una máquina plegar, B. de Irigoyen 1286.

SE VENDE JUEGO DE SALA, NOGAL, 9 piezas, moaré de seda 75 $, flamante, Uruguay 1069.

SE VENDE TODO EL MUEBLAJE DE una casa de 5 piezas, pudiendo el comprador continuar ocupándola á un precio muy conveniente, Uruguay 921. v13

SE VENDE SILLON NORTEAMERICANO para dentista ó pedicuro, único modelo en Buenos Aires, para verlo y tratar Cerrito 22, de 2 á 4. v12

VENDO JUEGO DORMITORIO, BUEN uso y mesa de cortar, R. Peña 110.

VENDO UN JUEGO MUEBLES PARA matrimonio, Riglos 510, Caballito. v12

VENDO 2 TOCADORES DE PELUQUEría Luis XV, nuevos, Olazábal 2127, Belgrano. v12

VENDO LINDOS MUEBLES, DORMItorio y comedor y otro, por ausentarme, Méjico 2671. v11

COMPRA DE MUEBLES, ALHAJAS Y OBJETOS VARIOS

A DOMICILIO COMPRO ROPA de hombre en buen uso, 25 de Mayo 372. v21

A SILVA PAGA BIEN MUEBLES, AL contado, Alsina 466, 2o. patio.

Alhajas, ropa usada, compro á domicilio, 25 de Mayo 414, U. T. 1063, Av. v3Nov

A MUEBLAJES COMPLETOS, ADORnos, etc., compro, Aguirre, Alsina 551. v11

AL MEJOR PRECIO COMPRO MUEBLAjes y muebles sueltos, Adolfo, Lavalle 1171.

A BUEN PRECIO COMPRO MUEBLES y objetos, Angel, Andes 234 y Venezuela 2281. v12

ALTO PRECIO COMPRO MUEBLAJES, muebles sueltos, José, E. Ríos 1128 y Cuyo 2616. v12

AL VENDER SU MUEBLAJE O MUEbles sueltos, Alonso paga bien, San Lorenzo 624. v12

ALTO PRECIO! PAGO POR MUEBLAjes y sueltos, Lavalle 1022, U. T. 3115, Libertad.—T. Villar. v29

A TAMELO, PAGA BIEN los MUEBLES y muebles, Bolívar 115, U. Tel. 2374, Avenida. v29

ALTO PRECIO COMPRO MUEBLAJES varios, al contado, R. Otero, Bolívar 169. v11

A MUEBLAJES Y PIANOS, COMPRO Rivadavia 612 y Guemes 3581, Romero, U. T. 2699 Avenida.

ACCIONES O TITULOS NO COTIZADOS, compro, Bmé. Mitre 737, escritorio 22, de 12 á 2 p. m. v15

A BUEN PRECIO COMPRO MUEBLAjes completos, muebles sueltos, pianos, Montero, Junín 166. v12

ARTEFACTOS NUEVOS Y USADOS, todas clases de metal se renuevan y se compran, Libertad 353, al Niquel Negro. v12

COMPRO caños GALVANIZADOS USAdos de 1, 1 1|2, 2 y 2 1|2 pulgadas, Esmeralda 761. v12

COMPRO ACCIONES, TITULOS Y CERTIficados de Bancos secundarios de la plaza, B. Mitre 628, de 2 á 4 p. m., J. Mussini.

FOGUISTAS COMPRO DE TODAS CLASES sigo pagando los mejores precios. La Comercial, Corrientes 452. v13

GALPON DE CINC USADO, DE 40x15, más ó menos se desea comprar, ofertas casilla de correo 1294.

LIBROS Y BIBLIOTECAS COMPLETAS se compran, Piedras 421. v12

MUEBLAJES COMPLETOS Y MUEBLES sueltos, pianos, etc., por importantes que sean al contado compran J. Garrido y Cía., Cuyo 631. v11

PIELES SE COMPRAN TODA CLASE de pieles del país, como chinchilla, zorro, zorrino, nutria, etc., se pagan altos precios, Fodor, Castro Barros 516. v21

REGISTRADORAS DE OCASION COMpran, Moreno 1971. v12

SE NECESITA ESPEJO MUY GRANDE, dirigirse biógrafo Lavalle, Lavalle 921.

SEBO DERRETIDO Y EN RAMA, COMpran todo el año Seeber Hnos. y Cía. Rivadavia 1135. v15nov

VENTAS VARIAS

ARMAZONES, MOSTRADORES, HELAderas, fideeras barato, Rivadavia 3819. v14

ARMAZONES, HELADERAS, FIDEERAS instalaciones vendo, Cangallo 1777. v13

ARMAZONES, MOSTRADORES, HELAderas, fideeras barato, Corrientes 2381. v14

ARMAZONES, MOSTRADORES, HELAderas, gran liquidación, Entre Ríos 149. v15

ARMAZONES, HELADERAS, MOSTRAdores, tabiques, vendo, Suipacha 625. v12

A $ 30 Y 50 DENTADURAS GARANTIdas, otros trabajos convencional, Uruguay 196. v11

A PLAZOS, TRAJES E IMPERMEAbles, condiciones liberales, corte elegante, Sarmiento 1711. v18

ARMAZONES, INSTALACIONES, HELAderas barato, carpintería mecánica, Corrientes 1953. v14

ARMAZONES, MOSTRADORES, HELAderas, tabiques, instalaciones barato, Rivadavia 1964. v14

ARMAZONES, MOSTRADORES, HELAderas, instalaciones, gran liquidación, San Juan 962. v14

ARMAZONES, MOSTRADORES, TABIques, heladeras, instalaciones, fábrica, Callao 714. v13

ARMAZONES, MOSTRADORES, HELAderas, instalaciones, tabiques, fábrica, Callao 255. v13

ARMAZONES, MOSTRADORES, HELAderas, baratísimas, carpintería italiana, Cuyo 1278. v14

ARMAZONES, HELADERAS, FIDEERAS, escritorios, instalaciones, barato vendo, Triunvirato 445. v12

ARMAZONES, 30 $; HELADERAS 70 $, mostradores modernos, baratísimos, B. Mitre 2263. v11

ARMAZONES, HELADERAS, LIQUIDAción, cualquier precio, fábrica, Rivadavia 1769. v14

ARMAZONES, MOSTRADORES, HELAderas, tabiques, liquidación, fábrica, Corrientes 2415. v12

ARMAZONES, MOSTRADORES, HELAderas, fideeras, instalaciones vendo barato, Callao 160. v11

A PLAZOS, TRAJES FACILITA EL CORte Anatómico, Corrientes 1194, sastrería Proveedora de la Real Casa de España. v11

ARMAZONES DE CEDRO 30 $, HELAderas $ 60, fideeras, estantes, mesas, se hacen instalaciones completas, carpintería, Lavalle 3015. v11

ALHAJAS FINAS, PAGADERAS EN 20 mensualidades vende casa importadora a empleados nacionales, municipales, bancos, oficiales del ejército y marina, etc. La Comercial, Chacabuco 78, U. T. 594, Av.

ARMAZONES, MOSTRADORES, vidrieras y aparatos niquelados para vidrieras y 4000 $ en que consisten las existencias de la librería, cigarrería y postales, calle Alberti 171. Se rematarán el miércoles 11 de Octubre, á la 1 p. m. Más detalles en la sección remates, Juan M. Perfumo. v11

BOMBO EN PERFECTO ESTADO PARA lavar, vendemos barato, San José 236. v12

CINEMATOGRAFOS Y CINTAS VENTA y alquiler, Pueyrredón 1463, Olimpo. v12

CINTAS CINEMATOGRAFICAS, OCASION véndense, 6 y 8 centavos metro, Caseros 1384.

CALESITAS, TIROS MECANICOS, DIversiones nuevas, fábrica de F. Mario, Muñiz 660.

CHAPAS GRABADAS DE BRONCE, OJO dos de 24 por 14, $ 8; una 20 por 50, pesos 8; 30 por 40, $ 12; 50 por 40 $ 70; 80 por 50 $ 40; sellos de goma de dos pesos. P. Barreiro. Sáenz Peña 153.

COMERCIANTES OJO!... TENCONI, Venezuela 2700, vende las siguientes fórmulas:

Fernet, la primitiva 1863, del verdadero "R. Mondiale". Secreto fabricación.

Salsa inglesa "Indian Tenconi Sauce" con marca registrada, 200 clientes.

"Herbae Especies", polvo para aromatizar viandas, cocinas y mesas.

Kook's Sauce Tenconi.

"Salsa Higiénica" Tenconi, Mustard tipo francés, diploma y medalla de oro Bronso.

ESTAMPILLAS DE CORREO, COLECción de 5200 y sueltas, se venden, por carta á Brandtner, E. Unidos 300.

ESTORES PARA VIDRIERAS FABRIcamos, precios módicos, Rivadavia número 1915. v12

FOTOGRAFOS, AFICIONADOS, LIQUIdamos una partida á precio de costo, de máquinas fotográficas, papel, placas, objetivos, etc., S. Martín 172, escritorio 13. v12

GRAFOFONOS, ESPLENDIDOS, Y DIScos escogidos vende á pagar en 10 meses desde $ 5 por mes, Salta 366.—Persistent Co. v13

INSTALACION Y LLAVE BARATISIMO véndese para cualquier negocio, bien situado cerca Once, acreditado 20 años establecido, contrata, alquiler módico, Santa Fe 4546, dep. 14.

LONA DE HILO ESPECIAL PARA toldos y cortinas, ancho 1.10 mts. á 1.10 $ el metro, Rivadavia 1915, fábrica de toldos. v12

LANCHA AUTOMOVIL 3 1|2 HP., 16 pies, como nueva, muy barata vendo, al contado y á plazos, liquidamos, Corrientes 354. v11

LIBROS SE VENDEN URGENTEMENTE, por ausentarse su dueño á Europa, biblioteca internacional de autores famosos, historia de César Cantú, 150 volúmenes de "La Nación", libros de medicina, hipnotismo, literatura, marina, etc., en inglés, castellano, francés é italiano, ocurrir Humahuaca 245, á tres cuadras del Mercado de Abasto. v12

MOLINO SAMPSON MODERNO, VENDO Gerardo Volpe, Paraguay 4588. v13

OJO! VENDO INSTALACION COMPLEta de peluquería, 150 $, urgente, Patricios 1823.

POR 20 $, MIL HOJAS PAPEL, MIL SObres, mil cuentas y mil tarjetas comerciales, todo impreso, Imprenta J. Cuneo, San Juan 2635, Bs. Aires.

POR 20 $ MIL HOJAS PAPEL, MIL SObres, mil cuentas y mil tarjetas comerciales, todo impreso, Montevideo 414.—J. Despax, U. T. 2256 (Libertad).

RIELES VIGNOLE DE 27 A 28 KS. EL metro con ó sin eclisas, vendo un lote, Garay 2374, de 7 á 8 ó de 3 á 5 p. m. v13

RELOJ LONGINES CADENA ORO 18 quilates, para caballero, véndese mitad precio 230 $, Capra y Buyas, Bmé. Mitre 2673.

SE VENDE UNA bañadera DE FIERRO, Suipacha 885.

SE VENDE UNA bañadera Y UN piano, Venezuela 952.

SE VENDE UNA ESTANTERIA, SANTIAgo del Estero 678.

SE VENDEN MOLDES PARA HELADOS con poco uso, B. Mitre 1233. v11

SE VENDEN HERRAMIENTAS DE HOjalatería, Rivadavia 3 40. v11

SE VENDE UNA COCINA DE OCASION, casi nueva, buena para restaurant, Gallo 1879. v13

SE VENDE ARMAZON, MOSTRADOR Y fideera para despacho de bebidas, Rivera 620.

SE VENDE UN EJEMPLAR RARO DE las "Mil y una Noches", por sir R. F. Burton, la traducción original y literal, 16 tomos. Esa cabana edición de lujo, hermosamente encuadernada. La publicación de este libro causó una sensación enorme y después de la primera publicación estaba prohibido. Por esa razón es imposible obtener un nuevo ejemplar. Con la obra va un tomo de las 70 ilustraciones originales por Letchford, siendo un total de 17 tomos en la publicación la más notable de erudición oriental. Precio 300 $ Dirigirse de 3 á 6 de la tarde á J. Stoddart, Rodríguez Peña 2019.

TOLDO COMPLETO POCO USO VENDEse, muy barato, Sarmiento 1781.

TARJETAS POSTALES DE COLORES para felicitaciones de Navidad y Año Nuevo, recuerdo del centenario precios más bajos que los que cuestan las tarjetas de visita. Precio por 1000 $ 8, por ciento $ 1.60. Oferta únicamente hasta fin de mes. Cheques del Banco de Felicidad, novedad para Año Nuevo, lloridos de veinte cheques $ 1.

VENDO BUENA PARTIDA de CALZAdos y las instalaciones Santa Fe 2443.

VENDO GALPON, COCINA DE HIErro y banco de carpintero en buen uso, Cangallo 2476.

VENDENSE SACABOCADOS EMPANAdas, moldes de cinc, 3 máquinas Brazo y cañón, un mostrador, etc., 24 de Noviembre 1676.

VENDO APARATO CINEMATOGRAFO, con dínamos aparente para la campaña, dirigirse R. C., Carabobo 286, Flores, capital. v12

ANIMALES Y RODADOS

ALAZAN VENDO GRAN ALZADA Y acción, 1.63 alto, Charcas 361.

ALSINA 365, COCHES Y SULKYS, desde 80 pesos, pidanos catálogo.

AUTOMOVIL LANDAULET, 14 H.P., con taxímetro, vendo, P. de Julio 1010.

AUTOMOVIL FIAT 20 HP. LIMOUSINE, á toda prueba vendo barato, Rivadavia 7400. v11

AUTOMOVIL VAITURETTE DE 14 CAballos, dos cilindros, se vende muy barato, Carlos Calvo 656. v12

AUTOMOVIL DOBLE FAETON, 10-12 H.P. á prueba, barato vendo, Rosario 679, Caballito. v13

ATENCION! CARRITOS DE RIEGO PAra quintas, carritos, herramientas, 25 de Mayo 522. v12

AMERICANAS 2 y 9 ASIENTOS, SURTIdo breaks para campo, todo estilo, ocasión, 25 de Mayo 522. v12

AMANSADORA DOS RUEDAS: SURTIdo charrets y sulkys, con y sin capota, 25 de Mayo 522. v12

AMERICANA, CABALLO Y MONTURA se vende, Matheu 1149. v11

ATENCION: VOITURETTE GREGOIRE, marcha garantida vendo muy barato; Corrientes 2524.

AUTOMOVIL LANDAULET EN PERFECto estado, se vende, para verlo y tratar Larrea 1380, de 10 á 12 m.

A BUEN PRECIO POTROS COMPRO urgente, pesado y liviano, hasta 200, B. Mitre 648, de 10 á 12 y de 4 1|2 á 6 1|2. v11

ATENCION: BREAKS, MILORES NUEvos con llantas de goma y hierro, americanas, nuevas y usadas, se venden, Ruiz Díaz 374, Bcas. al Norte. v12

AMERICANAS, BREACK, FURGON, chatitas, carritos carnicero, sulky, 50 charrets con ó sin toldo, liquidamos. Canning 400, ferretería. v13

AUTOMOVIL MERCEDES, DOBLE FAEtón, 20 HP., trocha m. 15.7, construído para campo, vendo en 3600 $, á toda prueba, N. Catona, Moreno 3226.

AUTOMOVIL DE DION BOUTON, 6 HP. casi nuevo, especial para corredores y comerciantes, véndese, Brasil 1358-66, verlo de 7 á 11 y de 1 á 5. v13

AMERICANAS DE 2, 4 y 6 ASIENTOS, breaks de todo estilo, sulkys, chatita, etc. y guarniciones vende P. Maestro, Sarmiento 1730 (antes Cuyo).

AUTOMOVIL PARA DOS PERSONAS, motor de 2 cilindros, 10 HP., se vende por ausentarse el dueño, puede verse y tratar Santa Fe 1541.

ATENCION! DOGKARTS NUEVOS DE 4 ruedas para campo con y sin toldo, breaks de niños y faetón sin capota vendo, Sarmiento 1730 (antes Cuyo).

AUTOMOVIL LANDAULET ESPECIAL para familia, alquílase por día ó por mes, tratar garage Acosta y Cía., Misiones 48. v14

AUTOMOVIL RENAULT SOBERBIO, coche limousine, como nuevo, magnífico, vendemos muy barato, gran ocasión, es urgente, The Barbicane Co., Corrientes 354.

ATENCION! DUC CON CAPOTA, MILOres modernos, llantas goma, id de acero, cupés de 2 asientos, vis á vis y breaks á vidriera vendo, Sarmiento 1730 (antes Cuyo).

ALERTA! MILORES LLANTAS GOMA Y de hierro, cupés 2 y 4 asientos, faetones, dogkarts, breaquecitos para niños; chatita liviana, guarniciones y faroles, 25 de Mayo 522. v12

AUTOMOVILES ESPECIALES PARA campo, 20 HP., 4 cilindros, magneto, alta tensión, con grandes perfeccionamientos, sencillo, liviano, alto, huella ancha, muy barato vendo únicamente The Barbicane Co., Corrientes 354. v23

ATENCION: LIQUIDACION DE MILOres nuevos, llantas de goma, desde pesos 1.500, cupés, furgones, breaks, faetones americanos, breaks para niños, guarniciones, caballos; facilidades de pago; Bernardo Kahn, Azcuénaga 126 al 28. v20

AUTOMOVILES RENAULT, PANHARD, Fiat, Clement, Daimler, y de todas las marcas conocidas, vendemos de ocasión para ciudad ó campo, enviamos datos y fotografías á quien los pida, garantizamos funcionamiento perfecto. Al contado y á plazos, únicamente The Barbicane Co., Corrientes 354. v13

BREACKS PARA CIUDAD Y CAMPO, vendo barato, Tucumán 2501. v13

BICICLETA SE VENDE POCO USO, de gran ocasión, Reconquista 524. v11

BICICLETAS CUALQUIER MARCA A PAgar en 10 meses, entrega inmediata, Salta 366. v11

BICICLETA PIÑON LIBRE, 2 FRENOS, medio día uso, vendo mitad precio, con accesorios, Paso 355.

BICICLETAS A PAGAR DESDE 12 $, 13, 14 y 15 $ mensuales, Salta 366.—Persistent Co. v11

BICICLETA NUEVA SIN USO, RUEDA libre, doble freno, italiana, se vende por 120 $, Belgrano 1020.

BICICLETAS RUDGE WHITWORTH, siempre las mejores, más sólidas y durables, especiales para malos caminos, garantizadas por 10 años, vendemos al contado y largos plazos, The Barbicane Co., Corrientes 354. v13

CARRO, CABALLO CHANGADOR SE vende á prueba, Deán Funes 497. v11

CHATA PARA UNO O DOS CABALLOS se vende muy barato, Caseros 3690. v11

COCHE SE VENDE DOS MESES DE USO caballo y guarniciones, Humahuaca 911. v11

CHATA DE VIA, CABALO Y MONTUras, se vende, Castro Barros 608. v13

CARRITO de REPARTO 1.000 KILOGRAmos, con guarniciones vendo por 88 $, Chacabuco 526.

CHARRETS, CIUDAD Y campaña, vendo sólidos, materiales de 1ra, Catamarca 746. v12

CHATITA DE REPARTO, FORMA FURgón, c. nueva, coche plaza, caballos extra vendo, Río Janeiro 985. v11

COCHE LLANTA FIERRO CON CUATRO caballos, vendo barato, verlo de 2 á 4 p. m., Corrientes 3546.

CUPE NUEVO 3|4 LLANTAS DE GOMA y uno usado 3|4 llantas de hierro, vendo, Tucumán 3653. v11

CUPE FUERTE Y ULTIMAMENTE recorrido se vende barato, cochería Baltar, Montevideo 950. v11

CHATA Y CABALLO SE VENDEN PAra verlos San Juan 459, tratar Cochabamba 300. v12

CABALLOS DE TIRO BLANCOS PALOmos, como para fúnebre, hay en venta en mi local, Río de Janeiro 1501, esquina. —Ambrosi. v13

CABALLOS DE TIRO GARANTIDOS A prueba del comprador, hay yuntas de un pelo, jóvenes y sanos, local calle Río de Janeiro 1601. —Ambrosi. v13

CABALLO DE SILLA, ALAZAN, GRAN alzada, 5 años, 3|4 sangre, vendo barato con ó sin montura, gran ocasión; Corrientes 354. v11

DOS TOBIANOS NEGROS REDOMONES de pecho vendo, Sebastián Colombo, Escobar. v13

FURGON DE REPARTO EN BUEN uso se desea comprar, San Juan 3234.

FAETON VENDO, CORRIENTES 2634.

FURGONCITO PARA REPARTO Y break usados y break nuevo se venden, Tucumán 3653. v11

FAETON DESMARAZ, MUY ELEGANTE, vendo, Reconquista 144, de 2 á 4. v12

JARDINERA CERRADA SE VENDE, en buen uso, Av. La Plata y Chiclana, almacén.

MOTOCICLETA TRIUMPH, 3 1|2 HP., en perfecto estado, vendo, Libertad 282.

MILORD Y AMERICANA SE VENDEN, Paseo 1261. v12

MOTOCICLETAS COMPRO DE OCASION, Moreno 1971. v12

MILORD, CABALLOS Y GUARNICIONES se venden, Esmeralda 937. v11

MILORD NUEVO, CABALLOS y SOLO verlos hasta las 11, Cuyo 2571

MILORES NUEVOS Y USADOS, LLANtas de goma se venden, Tucumán 30 3 v11

MILORD, CABALLOS Y GUARNICIONES se vende, Junín 1652, juntos ó separados, de 1 á 7 p. m. v13

MILORD LLANTA DE GOMA EN PERfecto estado se vende, Bulnes 1735, precio 500 $. v12

MILORD, BREAK NUEVOS, LLANTAS goma, rica construcción, véndese barato, Alsina 3170. v15

MILORD Y CABALLOS DE TIRO SOLOS y en yunta, se venden, Seaver 55, Retiro. v12

MOTOCICLETA PIERCE, 4 CILINDROS, 5 HP., como nueva vendemos, precio reducido, al contado ó largos plazos, The Barbicane Co., Corrientes 354. v11

MOTOCICLETAS F. N. PIERCE, PEUgeot, Neckarsulm, Goricke, Indian y otras marcas, perfecto estado como nuevas, garantizadas vendemos al contado ó largos plazos, The Barbicane Co., Corrientes 354. v13

PESEBRES Y COMODIDADES PARA caballos alquilo, Charcas 2531. v11

POTROS TIRO PESADO, HOY EN VENta, Paracas 211, David Laura.

PESEBRES SE ALQUILAN, COCHERIA Azara 2253, Barracas.

POTROS, HOY A LAS 8 A. M. VENDEré a Cazala, muy especiales para tiro pesado. Avenida Alcorta 60.

PADRILLO DE CARRERA, IMPORTAdo, completamente sano se vende, verlo Junín 1652, de 9 á 3.

PERROS FOXTERRIER RATONEROS Y canarios finos y rizados vendo á particulares, Hornos 120. v12

PADRILLO DE CARRERA IMPORTADO se vende para mestizar, verlo Junín 1652, de 9 á 3 p. m. v12

PARA COCHES DE niños SE VENDE un caballo chico, tobiano, manso, de tiro liviano, Culpina 351, Flores, altura Rivadavia 7200.

POTROS TIRO PESADO Y LIVIANO, buenos, marca del señor José Sosage, en venta el viernes 13 temprano, M. de Oca 1336, César Lardillo hijo. v12

POTROS Y YEGUAS PESADO DE TIRO, garantidas un lote de 20 en venta el jueves en mi local, Montes de Oca 1336, César Lardillo hijo. v11

POTROS TIRO PESADO SE REMATArán el domingo á las 2 en Belgrano, esquina Olazábal y Arribeños. Ver el aviso de remate de Calviño y Santillán. v15

POTROS Y PADRILLOS DE TIRO PESAdo, especiales, estarán en venta mañana jueves 12 de las 12 m. en adelante, Federico Lacroze 2428, esq. Cabildo, Teodoro Bustamante.

PARA CRIA O TRABAJO SE VENDE un lote de 35 yeguas, mayor parte mestizas Clydesdale á 60 $ cada una, están en Lincoln, F. C. O., ocurrir Culpina 351, Flores.

POTROS DE TIRO PESADO, MUY ESpeciales por su desarrollo y estado, como pocas veces se ven habrá en venta el jueves á las 10 a. m. en el corral Patricios 438 Casarora Hnos. v13

SE VENDE CHARRET CASI NUEVO Y caballo, verlo Alvarez 1161. v14

SE VENDE UN CHARRET CON MUY poco uso, Fraga 559, Chacarita. v13

SE VENDE UN CHARRET NUEVO PAra paseo y reparto, Potosí 4469.

SE VENDE CARRO CABALLO Y guarniciones, nuevas, á prueba, Paracas 255. v12

SE VENDE COCHE DE PLAZA CON 3 caballos, guarnicion; facilidad de pago. Tratar 24 de Noviembre 1964. v13

SE VENDE UN CARRO DE CHANGAdor y un caballo, precio barato, tratar Av. Alvear 1711, pieza 35, Pedro Albelda.

SE VENDE UN CABALLO DE BUEN tiro, cochería Centenario, Moreno y Solís.

SE VENDE UNA chata CON TARA 5.500 kilos, un portón nuevo y 20 metros de piedra, Uspallata 1958.

SE VENDE CABALLO Y BREAQUECITO á toda prueba, Boedo 1246, en la mueblería. v12

SE VENDE UN COCHE CON CABALLO á solo, en 750 $, de 11 á 1 p. m., Patagones 641. v12

SE VENDE CARRO Y CABALLO BUENO, barato, por ausentarse el dueño á Europa, Sarmiento 2188. v11

SE VENDE UN CABALLO DE 1m60 EN 80 $ garantido á solo y en yunta, Charcas 962. v11

SE VENDE COCHE CON O SIN CABAllos, Catamarca 936, verlo de 7 á 4 p. m. v12

SE VENDE COCHE DE PLAZA CON 7 caballos, tratar hasta 11 a. m., Inclán 1068. v11

SE VENDE COCHE MILORD con llantas de hierro barato, tratar Saavedra 966. v11

SE VENDE AUTOMOVIL CLEMAN BOyar, 18|24 HP., mitad al contado y parte á plazo, Irigoyen, Rioja 1095. v11

SE VENDE MILORD, LLANTAS DE goma, en muy buen estado y tres caballos, listo para trabajar, Paraguay 2621. v21

SE VENDE CHATA CON CABALLOS A prueba ó sola, caballos garantidos de tiro pesado y liviano y potros, Chile 1752. v12

SE VENDE UNA VACA MUY LECHERA en Villa Lugano, se toma tranvía rural en la Floresta hasta Villa Lugano y caminan dos cuadras, aturguitondo y Carrasco.

SE VENDE UNA VACA MUY LECHEra en Villa Lugano, se toma la máquina en la Floresta hasta Lugano, caminar dos cuadras, Murguiondo y Carlos Paz.

SE VENDE UN COCHE CERRADO DE reparto, fuerte y en buen uso á más uno ó dos molinillos, ventiladores de pie, sillas de Viena y varios otros artículos en muy buen uso, tratar y verlos, Cangallo 956. v11

TENGO EN VENTA ACTUALMENTE caballos para carruajes de paseo y tiro pesado, todos nuevos, de tiro solo y en yunta, Venezuela 1128. v13

VENDO UN CARRO CON 2 CABALLOS, Bermejo 335. v14

VENDO COCHE Y CABALLO EN BUEN uso, Valle 157. v12

VENDO DOS MILORDS AZULES, llantas de goma, Callao 1345.

VENDO CABALLO Y YEGUA A PRUEba, para todo trabajo, Cabrera 3424. v13

VENDO DOS MILORES LLANTA DE goma y dos breaks nuevos, Las Heras 1155. v11

VENDO CABALLO PARTICULAR, A toda prueba, ó solo ó en yunta, Chile 588. v11

VICTORIA 340, 2o. PISO, SEIS PIEZAS y comodidades para escritorios ó familia. v30

COMPRA Y VENTA DE MAQUINAS

MAQUINA DE COSER SE VENDE, marca New Home, Andes 983. v12

MOTOR A NAFTA, 3 CABALLOS SE compra, Independencia 2001.

MOTOR A VAPOR 4 CABALLOS, FUNcionando, se vende, Catamarca 1251. v12

MOTOR A NAFTA DE 1 CABALLO Y en perfecto estado se vende, Montes de Oca 1135. v15

MOTORES A NAFTA DE VARIAS fuerzas vendo, verlos funcionar, Cabrera 3380. v14

MOTOR A VAPOR DE 10 HP. CON su caldera de 20 HP. horizontal, nuevo, se vende, Luca 1649. v12

MAQUINAS DE COSER ORIGINAL Mundlos, Singer, New-Home, Wertheim, etc., á pagar en 10 meses, Salta 366. v11

MAQUINAS DE COSER, señora, PARA adquirir una máquina que sea el encanto de su hogar, acuda á ésta sic., ventas á pagar en 10 meses, Salta 366. v11

MAQUINA DE ESCRIBIR UNDERWOOD, de segunda mano, se necesita comprar, dirigir ofertas y condiciones á G. N., casilla de correo 1718.

MOTOR PORTATIL RUSTON DE 10 Y 12 HP., Baxter's de 4 y 6, eléctricos de 10, 15 y 25; tornos mecánicos grandes y chicos vendo, Alberti 1077. v11

MOTOR A NAFTA DE 8 CABALLOS SE vende, poco uso, puede verse marchando, también un dínamo 120, volts y 39-5 amperes, Caseros 3449. v12

MAQUINA VENDO UNA DE TALABARtero, una cañón y otra plana de aparador, casi nueva, barato, urgente, calle Laprida 1113. v12

MOTORES, 1 ELECTRICO 3 CABALLOS corriente trifásica, otro á gas, 4 caballos vendo ocasión, como nuevos, Moreno 1971. v11

MAQUINAS DE ESCRIBIR DE OCASION Underwood, Monarch, Continental, etc. vendemos muy barato al contado y muy largos plazos, The Barbicane Co., Corrientes 354. v13

MAQUINAS DE COSER VENDO, Cañón 65 $, ojalar, Brazo 45, hacer medias New-Home 35, para familias desde $ 15; garantidas 5 plazos, se hace toda compostura de máquinas y gramófonos, Buen Orden 1521. v11

MAQUINAS DE ESCRIBIR DE OCAsión marcas Monarch, Underwood, Remington, Continental, Smith, Premier, Yost, Adler, Wellington y otras á pagar $ 10, 12, 13, 14, 15, 16, 17 y 18 por mes, máquinas á prueba y garantizadas. Enseñase el manejo, Salta 366.—Persistent Co. v17

MAQUINAS DE ESCRIBIR "TORPEDO" siempre, las mejores, 25 ventajas sobre las demás, las vendemos al contado con importante descuento y á muy largos plazos hasta de $ 7.50 semanales. Hacemos reparaciones y canjeamos máquinas viejas, únicamente The Barbicane Co., Corrientes 354. v13

PRENSA DE MOSAICOS, MODERNA, moldes, etc., se vende, Rocha 830|29, entre M. de Oca é Isabel la Católica, de 9 á 10.30 a. m.

SE VENDEN TRES TOLDOS PARA chata, Pavón 501. v12

SE VENDE UNA MAQUINA DE COSER, Venezuela 1606

SE VENDEN MOTORES, CALDERAS, máquinas, carpintería, mando datos al que los pida, R. Pérez, Bolívar 136.

SE VENDEN 350 MOTORES, 1.000 MAquinarias todo ramo, metales y hierros viejos, El Arca de Noé, B. de Irigoyen 1613 v14oct.

SE NECESITA MOTOR A NAFTA, UN caballo acoplado con bomba Atom sobre carro, apto también para accionar bomba agua, tratar Iriarte 549, Barracas.

TORNO PARALELO DE UN METRO, SE vende, San Juan 1870.

VENDO MAQUINA PARA HACER MEdias, nueva y barata, Honduras 2.1. v11

ZAPATEROS, SE VENDEN MAQUINAS de cortar, un cilindro de planchar, perfil suela, abrir nervado, coser á Blak, motor eléctrico, transmisión y poleas, Corrientes 2671. v13

MATERIALES DE CONSTRUCCION

A $ 2, 4, 14 A 34, MIL PUERTAS Y ventanas, Tortosa Charcas 2540. v30

A 12 PTS. LA MADERA TEA 1x3 nuevo, Tortosa Hnos., Charcas 2940. v12

ALTO, PUERTAS Y VENTANAS, SIR tido hecho, lo tejado, Calcana 3760. v15

A $ 4, HASTA 10, COLUMNAS, $ 12 á 44 balcones hierro, Charcas 3949 v13

A $ 1.30 CINC CANALETA 6 PIES, NUEva, 7 á 1.55, 8 á 1.80, 9 $ 2 y 10 $ 2.40 Globo, Charcas 2940 v12

A 25, 17, 20 y 15 cts. METRO ALAMBRE tejido, portoncitos hierro $ 1, Charcas 2940. v12

A COMPRAR NUEVO Y USADO, ZINC, puertas, columnas, tirantes madera dura, Corrientes 4569. v14

ANTES DE COMPRAR PUERTAS Y ventanas pidan catálogo á José A. Iriarte, hijo, calle Montes de Oca 1540, se remite gratis. v28

ACOGERSE MISCOHONES Y Cía., A LA gran cantidad de tirantes madera dura, tea, palmas, puertas, ventanas, usado; chapas, pino tea 1.-cts., liquido, Victoria núm. 2400. v19

LIQUIDAMOS 250 TABLONES SPRUCE, 2x12, Rivadavia 3716. v11

LADRILLOS SE VENDEN, DIRIGIRSE Florida 35.

OCASION, VENDO 8 PUERTAS CON marcos, 60 chapas de cinc y tirantes de cabriada, ocurrir Méjico 2058. v11

OJO! SE AVISA AL PUBLICO QUE SE venden tres espléndidos galpones en la Exposición de España, Avenida Alvear y Bustamante. Precio módico; para tratar de 8 á 11 a. m. en la misma. v12

SE VENDEN PUERTAS Y BALCONES, Brasil 1875, obra. v13

VENDO POR POCA MONEDA MADEras para piso caballeriza, tirantes varios y chapas, Bompland 1042. v11

ARRENDAMIENTO DE TIERRAS

ARRIENDO EN Cañuelas PARA TAMBO ó invernada inmediato estación, precio 45 pesos, 70 cuadras, tratar Díaz Vélez 725, ó en Cañuelas A. Casanova. v13

CHACRA: 23 HECTAREAS CERCA DE la capital se alquila, tratar Salta 1274. v11

CAMPO SE ARRIENDA 186 CUADRAS en Cañuelas, tratar Thames 2037, de 8 a. m. á 11. v11

CAMPO 2400 HECTAREAS CON BUEnas poblaciones y alambrados á una legua de General Acha, da en arrendamiento Luciano Riviere, Las Flores. v12

CAMPOS SE ARRIENDAN EN EL PARtido de Juárez, dos leguas contiguas á la estación Cecilio López; en Las Flores 2.350 hectáreas inmediatas á la Estación Rosas; en Brandsen mil hectáreas Estación Ferrari, para tratar capital federal, calle Independencia 1724. v11

DOSCIENTAS QUINCE CUADRAS DE campo, en Castilla, F. C. P., se alquilan para pastoreo ó agricultura, tratar con los señores Chao Grath-Toulouse, Castilla. v12

DAMOS EN ARRENDAMIENTO UNA LEgua en Gorchs, 4 leguas en Suárez, una legua en General La Madrid, una legua y media en la Pampa Central, sección 13a.—Arturo Barros y Cía., San Martín 56. v13

DIEZ MIL HECTAREAS en el RIO NEgro, á 5 leguas de la estación Conesa, campo especial para ganadería todo alambrado, casa-habitación, galpón y molinos agua excelente y abundante, Laborde y Lichter, Bolsa de Comercio, escritorio 21, se arrienda.

HORNEROS A INMEDIACIONES DE la capital, se arriendan varias fracciones de tierra para hornos de ladrillos, Balcarce 150, escrt. 1.

LEGUA BIEN ALFALFADA, ESTACION al lado, molinos y agua dulce cerca, se ofrece en arrendamiento totalidad ó por potreros, Cangallo 318, escritorio Garay. v19

PARA LADRILLOS TIERRA ESPECIAL dos hornos capital, sobre estación, con edificios y galpones, ofrecemos brillante negocio ó interesado directo, B. Mitre 441, escritorio 12. v11

PARA TAMBO O INVERNADA, 400 cuadras de buen campo distante cuatro leguas de estación Bavio y ocho de La Plata, con contrato, se arriendan á 15 $, por cuadra; informes, Salta núm. 246. v13

SE DESEA ARRENDAR TERRENO, APto para horno de ladrillos, tratar Belgrano 3626, de 11 á 1.30 y de 8 á 10.

SE ARRIENDAN EN LA ESTACION Sierra de la Ventana, provincia de Buenos Aires, 10.000 hectáreas de campo, apto para agricultura y ganadería. Para datos, ocurrir Rivadavia 5611, los martes, jueves y sábados de 5 á 7 p. m. v18

SE ARRIENDAN 450 CUADRAS DE campo de la estancia Chica, especial para tambo ó invernada, en dos potreros de 300 y 150 cuadras unidos ó separados, tienen molinos, tanques, bebederos y población de material en uno de ellos. Distan 20 cuadras de la estación Abasto. Para tratar ocurrir calle 48 núm. 576 La Plata ó en la misma estación. v14

PERSONAS BUSCADAS

A VIRGINIO HERMINIO, NECESITA su dirección su hermano, Corrientes 656. v13

ANGEL RIVAS ES BUSCADO POR Alonso Pérez por asuntos que le interesan; por carta á La Favorita, General Villegas (F. C. O.) v16

JESUS LOPEZ VIQUEIRA DESEA SAber de su hermano Germán López Viqueira, Paseo Colón 819. v13

LA señora CIRILA M. DE CABALLERO, busca á Orilla Cecilia ó Isolina Piñas, Gorriti 2184. v10

SE DESEA SABER EL PARADERO DE José Collazo Seco, Estados Unidos 854. v11

SE DESEA SABER EL DOMICILIO DE María Parada. Escribir á R. C., poste restante. v11

SE DESEA SABER EL PARADERO DE José Blanco, sus hermanas María é Isabel Blanco, Montevideo 673. v13

SE DESEA SABER DE ULPIANO JUAN Helguera, lo busca su hermano Rafael Helguera, San Julián 3064, Villa Mitre. v13

SE DESEA SABER EL PARADERO DE Maximiliano Noules de los Angeles, dirigirse á Callao 1056, á Antonio Vazquez. v13

SE BUSCA A CONCEPCION ANZALDI, colocada el 21 Septiembre, agradeceremos avisen, por asuntos de familia y grave enfermedad, á Santiago Ardente, Azcuénaga 1860. v13

SE DESEA SABER EL PARADERO DE la señora Azucena Maretta, de Mombo, será bien gratificada la persona que dé su dirección, dirigirse al señor Juan Bianco, en Las Perdices (F. C. C. A.) v12

SE DESEA SABER EL PARADERO DE Pedro Monasterio, lo busca su sobrina Antonina Armentia, hija de Blasa Monasterio, del pueblo de Zubijana de Alava, provincia de Alava, Venezuela 2250, Bs. As. v14

TUPISTA VAZQUEZ QUE PASE POR LA fonda 142, Palermo, para trabajar.

TERESA GIANELLI, SE DESEA COMUnicarle asunto de interés, Las Heras 631. v12

AVISOS VARIOS

ALQUILO ALFOMBRAS, ESPEJOS, cortinados, toldos, sillas, luz de toda clase y todo lo necesario para fiestas y casamientos á precios módicos. De Lorenzo, calle Chile 1191. v11

ALQUILO ALFOMBRAS, TOLDOS, ESpejos, sillas, cortinados, vitrinas y gradas para colocar regalos, caminos, etc., para arreglar casas para fiestas precios convencionales, empresa Boltano, Rivadavia 1915. v12

DISCOS DE PUA Y SIN PUA, SE CAMbian, composturas de gramófonos, Humberto 1511.

LA NACIONAL, LA MEJOR EMPRESA para limpiar casas, encerar y lustrar pisos. Administración: Charcas 1265, U. T. 2085 (Juncal). v14

LAS PERSONAS QUE TIENEN BAULES más de un año en Echeverría 2292, Belgrano, quieran sacarlos hasta fin de mes por no haber más sitio. v11

LOS QUE TENGAN DEUDOS EN LA bóveda de Sebastián F. Roques, en la sección 19, tablón 18, sepulturas 67 y 68 en el Cementerio del Norte, se servirán retirarlos en el término de 30 días, en caso contrario los restos serán depositados al osario general. v2800

MUDANZAS, CIUDAD Y campaña, EMpresa de Guerra y García, que ofrece mayores condiciones, Victoria 2682, U. T. 2035, Mitre, sucursal Garay 427, U. T. 1798, Buen Orden. v30

SE DA UNA CRIATURA DEL SEXO masculino, de 25 días, para que la adopten, Salta 1231, pieza 23.

EXTRAVIOS Y HALLAZGOS

BUENA RECOMPENSA SE LE DARA al que devuelva una cartera de cuero amarillo, perdida. Se conforma aunque se le devuelvan los documentos de familia, D. Nuño Michele, Uruguay 291.

EXTRAVIADO POR CABALLITO O AV. San Martín, perrito pelo corto, negro brillante, una encomienda, hocico, pecho y patas blanco y amarillo, nombre Fula, buena gratificación, Lacar 4590, Villa Devoto.

LA PERSONA que HUBIERA HALLADO un título de un terreno en el pueblo de Banasena, superficie de 500 metros, número 20 manzana 90, se le suplica tenga á bien entregarlo en la oficina de tierras, calle Maipú 190, el título está á nombre de Aristóbulo Borrego. v12

QUIEN HAYA ENCONTRADO AYER 10, á las 5 p. m., más ó menos, dos libretas de tranvías á nombre de Bernardino Tomé, junto con una partida de defunción, ruego las devuelva á Progreso 1615 será gratificado.

SE HA ENCONTRADO UNA CARTERA con algún dinero, Cangallo 1871.

SE HA EXTRAVIADO UN ALFILER DE corbata, un brillante y un rubí cabujón, la persona que lo devuelva será bien gratificada, Chacabuco 970. v12

SE HA PERDIDO UNA PULSERA CON brillantes, en la calle Belgrano entre Chacabuco y Piedras se gratificará en 100 pesos, siendo recuerdo, Bolívar 347, escalera.

SE HA EXTRAVIADO LA LIBRETA número 13093 del Banco de Londres y Río de la Plata á nombre de Francisco Sarco ó Ana la de Sarco, indistintamente, para devolución al Banco se agradecerá. v12

ALQUILER DE CASAS Y LOCALES

ALQUILASE CASA EN BANFIELD, COchabamba 200 llaves al lado. v11

ALQUILASE CASA 5 PIEZAS, baño etc., Carlos Pellegrini 662. v11

ALQUILASE CASA PARA NEGOCIO, taller depósito, Canning 271. v13

ALQUILASE CASITA, PARAGUAY 5679, tratar Canning 271. v13

ALQUILO CASITA SALA Y 3 PIEZAS, Thames 13 v12

ALQUILO DEPARTAMENTO CHICO, calle San Juan 2827 v12

ALQUILASE CASITA INTERIOR EN $ 80, Tucumán 2861. v12

ALQUILASE CASITA EN 75 $, QUIRNO 423, Flores, llave al lado 417. v13

ALQUILANSE DOS LOCALES, PARA negocio, Sáenz Peña 1905 al 11. v12

ALQUILASE CASA RECIEN CONSTRUIda, Arcamles 3650. v12

ALQUILASE CASITA NUEVA, EN BELgrano, calle Vidal entre Quesada é Iberá, tratar Ibera 3...

ALQUILASE CASA CHICHE, ALSINA 1655, con 12 piezas, está abierta.

ALQUILO BUENA ESQ. CON SOTANO, y 4 piezas, 150 $, Montevideo 400. v12

ALQUILASE AMPLIO LOCAL NUEVO para negocio, Santa Fe 2220. v25

ALQUILASE DEPARTAMENTO 3 PIEzas, baño, etc., Uruguay 1223.

ALQUILASE CASA MODERNA, BAJA, comodidades, Tucumán 2817.

ALQUILASE DEPARTAMENTO, B. Mitre 620.

ALQUILASE CASA PARA FAMILIA, en Defensa 1567, abierta de 1 á 4. v12

ALQUILASE UNA CASA CON 5 HABITAciones, C. Calvo 2199. v11

ALQUILO CASA NUEVA, 4 PIEZAS, servicios, Guardia Vieja 1012. v11

ALQUILO CASA MODERNA, 5 PIEZAS, familia, San Juan 3417. v11

ALQUILASE CASA PARA FAMILIA, en 220 $, Viamonte 382 v12

ALQUILASE UN DEPARTAMENTO, San Juan 1879.

ALQUILO CASA ALTOS, 7 PIEZAS, Carlos Calvo 2967. v11

ALQUILO ESQUINA, SALON, SOTANO, Progreso 1114, tratar Moreno 1921.

ALQUILO CASA MODERNA, 6 PIEZAS, familia, Serrano 1911, Santa Fe 2389.

ALQUILASE CASITA EN 75 $, QUIRNO 423 (Flores), llaves al lado 417.

ALQUILO DOS CASAS, CALENDARIA 326 y Rafaela 3591, tratar Rioja 138. v12

ALQUILASE EN 110 $ CASA PARA FAmilia, Loria 1767, tratar de 8 á 10.30. v12

ALQUILASE DEPARTAMENTO, 4 PIEzas amplias, Dolores 128, Floresta. v12

ALQUILASE CASA AMPLIA, LUJOSAmente terminada, Dolores 128, Floresta. v12

ALQUILASE CASA DE 7 piezas, JUJUY 1408, altos, tratar C. Pellegrini 14. v13

ALQUILASE BUENA CASA PARA corta familia, Jujuy 1669, tratar al 1673. v11

ALQUILASE CASITA, 4 PIEZAS Y DEmás comodidades, Pozos 1986, tratar Progreso 1759.

ALQUILO CASA MODERNA, FAMILIA y negocio, San Blas 1164, tratar Triunvirato 680. v13

ALQUILO BONITA CASA CUATRO piezas, comedor, cocina, celosías, fondo, Mármol 938.

ALQUILASE CENTRAL EDIFICIO NUEvo, casa familia, todas comodidades, P. de Julio 658. v12

ALQUILASE CASA CON 5 HABITACIOnes, 2 baños y demás comodidades, calle Arroyo 11.

ALQUILASE CASA LINDA, CON 4 PIEzas y pieza baño, etc., en 145 $, Berutti 106, esq. Larrea, tratar Santa Fe 3126.

ALQUILASE CHALET, 5 PIEZAS Y DEmás comodidades, José María Moreno 731, tratar Maza 374.

ALQUILO LINDO DEPARTAMENTO, 3 habitaciones, gran cocina, azotea á la calle Entre Ríos 192.

ALQUILASE EDIFICIO DE 10 DEPARtamentos, 8 piezas cada uno, Pozos 126, tratar Santa Fe 3350. v12

ALQUILASE BUENA CASA PARA FAMIlia, Pasaje San Carlos 69, á media cuadra de Rivadavia 4100. v12

ALQUILO CASA, PARAGUAY 2943, GAS, cloacas, luz eléctrica, 9 piezas, verla á cualquier hora, tratar Florida 22, Rojo.

ALQUILO SOTANO EN 60 $, DE 22 MEtros de largo, para depósito ó bodega, agua en abundancia, San Eduardo 322.

ALQUILASE CASA BAJA, 8 PIEZAS, dos de servicio, Pueyrredón 631, llaves al 621.

ALQUILASE CASA ESPLENDIDA, 7 piezas, baño y servicio, Avenida de Mayo 1413, tratar Córdoba 2459. v12

ALQUILASE INDEPENDIENTE CON muebles, casa de familia, único inquilino, Perú 840. v12

ALQUILASE CASITA RECIEN PINTADA Juncal 2183, tratar en la misma de 2 á 3 p. m. v12

ALQUILASE PARA FAMILIA CASA amplia y confortable, Saavedra 1093, tratar Luna 363.

ALQUILASE CASITA DE TRES PIEZAS Cochabamba 2920, tratar Independencia 2842.

ALQUILASE EN VILLA LINCH CASA de 3 piezas, llaves al café á la derecha del taller Lacroze. v15

ALQUILO FLORESTA CASA-QUINTA amueblada, 5 piezas, jardín, frutales, San Nicolás 890.

ALQUILO LOCAL O VENDO NEGOCIO, barrio muy central, acomodidad para familia, Rioja 421.

ALQUILASE CASA 3 PIEZAS, baño, cocina, galería, Morón y Campana, en almacén, razón.

ALQUILASE CASA CON GALPON AL fondo, Humahuaca 933. Tratar Maipú 59, Castro, alquiler 180 pesos.

ALQUILO 3 CASAS NUEVAS, 6 PIEzas y dependencias, Sarandí 324, tratar Callao 128. v12

ALQUILO CASA MODERNA, 7 PIEZAS, todas comodidades, barata, Constitución 2684. v11

ALQUILASE ELEGANTE Y ESPLENDIda casa, con sumas comodidades, Méjico 2352, visítese de 10 á 2 p. m. v12

ALQUILASE CASA, GENERAL GUIDO 463, 8 habitaciones, verla de 9 á 11 y de 2 á 4. v11

ALQUILASE CASA LINDA DE ALTOS con todas comodidades, Bernardo de Irigoyen 270. v11

ALQUILASE ESPLENDIDA CASA CON todas comodidades, verla de 9 á 12, Alsina 2133. v11

ALQUILANSE EN EL CENTRO DE Flores dos lindas casas de altos por 150 y 220 pesos, Avellaneda, y Bolivia. v11

ALQUILO CASA, CONSTRUCCION MOderna, sala y dos dormitorios, cocina, baño, etc., Guayaquil 291. v11

ALQUILO CASA CALLE MALVINAS 489 al 93, casa de altos y bajos, tiene un negocio al frente. v12

ALQUILASE HERMOSA CASA MODERna, con todas comodidades, verla de 1 á 5, Moreno 1912. v11

ALQUILO CASA 7 PIEZAS Y GRANDES comodidades, tratar de 2 á 4 en la misma, Rivera 85. v12

ALQUILASE CASA PARA SUBALQUIlar, sala, comedor, seis grandes piezas, etc., verla y tratar Anchorena 735. v11

ALQUILASE CASA CHICHE, PARAJE alto, Culpina 540, ir por Varela altura 500, de 9 á 11 y 3 á 5, Flores. v11

ALQUILO CASA ALTA, 9 PIEZAS, CEvallos 636, precio 275 $, verla y tratar de 2 á 5. v11

ALQUILANSE DEPARTAMENTOS, TOdas comodidades, edificio nuevo, Independencia 3036. v15

ALQUILO CASITA DE 2 PIEZAS, 3a 3, Las Palmas y Etaqui, razón Independencia 2029. v13

ALQUILASE REGIA CASA A UNA O más familias ó por piezas, verla y tratar, Canning 567. v13

ALQUILASE CASA INTERIOR DE 5 piezas, baño y demás comodidades, Córdoba 3353. v11

AYACUCHO 30, SE ALQUILA CASA PAra familia, tiene 9 piezas y demás comodidades, tratar Libertad 261. v14

ALQUILASE CASA DE 4 PIEZAS, ROSETI 781, á un paso de la calle Ushuaia. v11

ALQUILASE LA MITAD DE LOS ALtos de la esquina Canning y Lemos, compuesto de 3 grandiosas salas.

ALQUILO CASA CHICA CON QUINTA, Bolaños 179, tratar Avellaneda 4121, Floresta.

ALQUILASE ESPLENDIDA CASA PARA familia, en $ 350, San José 467, abierta de 2 á 4. v11

ALQUILO CASA ECUADOR 417 AL LAdo de Corrientes, baño caliente, de 8 á 11. v11

ALQUILASE DEPARTAMENTO cómodo para corta familia, Av. de Mayo 1150, piso 5o. (con ascensor) v12

ALQUILASE ESQ. TROCHA ANGOSTA, Midland, Sola, Vélez Sarsfield y Suárez, tratar Rivadavia 2677. v13

ALQUILO ESPLENDIDA ESQUINA, gran sótano moderno y casa familia, Moreno 2029, tratar Moreno 1921. v11

ALQUILASE CENTRAL HERMOSA CAsita, gas, luz eléctrica, 180 $, Cevallos 110, entre Victoria y Alsina.

ALQUILANSE AMPLIAS Y LUJOSAS CAsas nuevas, con todo confort, para familias pudientes, Santa Fe 2201. v25

ALQUILASE CASA DE ALTOS, CANGAllo 2569, luz eléctrica y todas comodidades, tratar Cangallo 2578.

ALQUILO CASA BAJA, 6 PIEZAS y comodidades, Bolivia 521, Flores, llaves en los altos.

ALQUILASE CASA EN FLORES, 160 $, Tronador 2060, llaves al 2056, dueño Cangallo 1165. v11

ALQUILASE EN 150 $ CASA, JOSE M. Moreno 203, tratar Castro Barros 201, de 9 á 12. v13

ALQUILASE EN 170 $ CASA DE 8 HABItaciones, hermoso barrio, agua caliente y demás comodidad, Río Cuarto 253.

ALQUILO COMODA CASA 5 HABITAciones, Cramer 1569, las llaves al 1700. v13

ALQUILASE CASA ALTA A FAMILIA decente, un paso del Congreso, precio reducido, Entre Ríos 343.

ALQUILASE CASA EN EL ONCE, PAra pensión ó negocio, con contrata, Bermejo 41.

ALQUILASE CASA ALTOS, 9 PIEZAS Y dependencias, perfecto estado, Cerrito 1168, verla de 11 á 4. v12

ALQUILASE CASA DE ALTOS, LUJOSA y cómoda, 8 habitaciones y demás comodidades, alquiler 330 $, E. Unidos 3079. v11

ALQUILASE CASA, CAYENA 1178, 5 HAbitaciones, galería, jardín y fondo 70 $, tranvías 86, 94 y 99, tratar Ayacucho 213. v12

ALQUILASE CASA DE 4 PIEZAS Y demás comodidades, agua semisurgente, precio 85 $, Yatay 412, tratar, Ombú 334. v11

ALQUILASE CASA DE ALTOS Y bajos con negocio á la calle, Méjico 1401 al 1407, no hay papel, tratar Moreno 1399. v13

ALQUILASE CARNICERIA BIEN SItuada, con todos los útiles, calle Brandsen 271 tratar Victoria 536, esc. 9, de 4 á 5 p. m.

ALQUILO UNA HERMOSA CASA CON 6 habitaciones y demás comodidades, calle Santander 45, llavo Av. La Plata 1601. Tratar Alsina 2327, dep. 36. v13

ALQUILO DEPARTAMENTO, COMEDOR dos piezas, dependencias, 60 $, D. Cristóbal 166 (continuación Estados Unidos), tratar Belgrano 3527.

ALQUILO UNA CASA DE TRES PIEzas, recién construída, á personas mayores, San Ramón entre Avenida Merlo y Lobos, Flores. v13

ALQUILASE CASA BONITA, 7 PIEZAS, galería, etc., pesos 135, Convención 624 y Iriarte, tranvías 42 y 43, tratar Arce 1776. v11

ALQUILASE GRANDIOSO LOCAL CON sótano, luz eléctrica y comodidades para familia, Rivadavia 3091, tratar Rivadavia 2736. v11

ALQUILASE CASA AL NORTE DE ALtos, piso 1o., 9 piezas y 3 de servicio, cuarto de baño, luz eléctrica y gas, Paluche 39. v12

ALQUILO ESPLENDIDO CHALET MOderno, esq. San Pedrito 205, Convención Flores, 6 piezas y confort, jardín, etc., 220 $ tratar Méjico 1919. v11

ALQUILASE CASA MODERNA, RIO DE Janeiro 411, 7 habitaciones, vestíbulo, baño, tranvía á la puerta, tratar Viamonte 1325. v11

ALQUILO CASA DE 6 PIEZAS Y DEPENdencias, cloacas, aguas corrientes, Peña 475, precio módico, tratar Las Heras 119, llaves en los bajos. v15

ALQUILASE CASA COMODA Y HERmosa con 7 habitaciones, cloacas, aguas corrientes y luz eléctrica, calle Méjico 3558. Tratar San Juan 2591. v13

ALQUILASE EN ESPLENDIDO BARRIO central en Flores, linda esquina para negocio, por $ 230 y 320, Avellaneda y Bolivia. v12

ALQUILASE CASA CHICHE, TODAS COmodidades, 90 $, Provincias Unidas 4370, llaves al lado panadería, tratar Rivadavia 3165 v13

ALQUILASE CASA NUEVA barata, 9 piezas, vestíbulo y servicios todo flamante, Artes y Oficios 558, de 9 á 11 y de 2.30 á 5 p. m.

ALQUILASE CASA COMODA, 5 PIEZAS patios, agua corriente, 115 $, Pasaje San Carlos 34, quedan altura Rivadavia 4000, tratar 1602 Paraguay.

ALQUILO CASA-QUINTA, 7 HABITACIOnes, 2 de servicio y demás comodidades, radio de cloacas, Colombres 251, verla de 9 á 11 y de 2 á 4 p. m. v12

ALQUILASE CASA BAJA, MODERNA, al Norte, sala, escritorio, comedor, antecomedor, 6 dormitorios, subsuelo, etc., precio 325 $, Andes 1460. v13

ALQUILASE LUJOSA CASA DE BAJOS, sin altos, de 14 habitaciones y demás dependencias, 3 cuadra y media de los tribunales, Tucumán 1562, verla de 9 á 12. v14

ALQUILANSE DOS CASAS MODERNAS compuestas de sala, 4 dormitorios, comedor, baño, cocina, agua corriente, gas, tratar de 9 á 10 a. m., Darwin 972-984. v12

ALQUILASE CASA DE 3 HABITACIOnes y demás comodidades, espaciosa, á 3 cuadras de la estación Caseros, F. C. P. tratar estación La Paternal, F. C. P. v11

ALQUILASE HERMOSA CASA DE ALtos, moderna, 11 piezas, luz eléctrica, agua caliente, semisurgente, frente á la plaza Güemes, esquina Salguero y Charcas 3609, precio 280 $. v12

ALQUILASE CASA lujosamente AMUEblada á familia distinguida, por ausentarse á Europa, en el centro de la Avenida de Mayo, darán razón Carlos Pellegrini núm. 78, con ó sin contrato.

ALQUILANSE DOS CASITAS NUEVAS; la sala puede servir para negocio. Donado 2226 y 2240. Alquiler 60 $. El tranvía 96 pasa á una cuadra y de regreso á plaza de Mayo, pasa por el frente. v12

ALQUILASE CASA RECIEN CONSTRUIda á media cuadra de Santa Fe y Jardín Botánico con toda clase de comodidades, luz eléctrica, Acevedo 2424; tratar al lado. v15

ALQUILASE DEPARTAMENTO, VIDT 1058, con 3 habitaciones y demás comodidades, 70 $, tratar Administración de Propiedades, Banco de la Provincia, San Martín 137. v13

ALQUILA CASITA NUEVA, 3 DORMItorios, comedor, cocina, baño y todas comodidades, Santander 553, á 2 cuadras de la Av. La Plata, en 90 $, tratar Humahuaca 561. v13

ALQUILASE CASA NUEVA, 6 HABITAciones y dependencias con todo el confort moderno, á 3 cuadras de la plaza Italia, verla á toda hora y tratar de 2 á 5 p. m., Gurruchaga 2155. v12

ALQUILASE BUENA CASA PARA FAMIlia en Lavalle 2634, tiene 8 piezas y demás comodidades, alquiler 300 $ mensuales, tratar B. Mitre 519, escritorio 11, de 10 á 11 a. m. y de 2 á 3 p.m. v16

ALQUILANSE DOS CASAS, TERRADA 578 y 580, con 4 habitaciones, dos de servicio, baño, w. c. y cocina, tratar Avellaneda 2889, de 9 á 11 de la mañana y Rivadavia 722, de 1 á 3 de la tarde. v13

ALQUILASE LINDO LOCAL PARA NEgocio, San Eduardo 2802 esquina Terrada, con comodidades para familia, tratar Avellaneda 2889, de 9 á 11 de la mañana y Rivadavia 722, de 1 á 3 de la tarde. v13

ALQUILASE GRAN LOCAL CENTRAL, para biógrafo ó análogo, mide 18x70, todo techado, 2 vidrieras, gran portón, piso asfaltado, verlo Cerrito 458, tratar Paraná 151, 2o. piso, de 1 adelante. v12

ALQUILO CASITA, PLAZA 1436, AL LAdo de Alvarez Thomas, tranvía 96; otra Virgolini 1099 y Espinosa, tranvías 82, 91, 95 y 86, tratar V. Virginillo, San Martín 22 y Giribone 3.

ALQUILO O VENDO A LARGO PLAzo casa nueva, 4 espaciosas habitaciones, baño, cocina, agua corriente, jardín, á 3 cuadras estación Bernal (F. C. S.), calle José Devoto (hoy Constitución) 217, alquiler 75 pesos. v13

ALQUILANSE 3 DEPARTAMENTOS nuevos de 4 y 5 piezas y todo el confort moderno, verlos á toda hora, tratar de 2 á 5 p. m., Gurruchaga 2155, entre Paraguay y Guatemala. Se alquilan juntos ó separados. v11

ALQUILASE UN AMPLIO LOCAL, NUEvo, para negocio con dos espléndidas vidrieras, habitaciones, instalaciones de luz eléctrica y gas; situación excepcional, Paraguay 793; tratar en el mismo edificio, 1 Esmeralda 900 v12

ALQUILASE CASA VENEZUELA 3726 con 7 espléndidas habitaciones, cloacas, cuarto de baño, tranvía en todas direcciones muy luz eléctrica y tiene un buen fondo, gran sótano á la calle, con mucha luz. Para establecer un negocio industrial, se hace contrato.

ALQUILASE CASA-QUINTA AMUEBLAda, 7 habitaciones, 3 cuartos baño completos, agua corriente y caliente, gas, gran hall, comedor y gran patio cubierto, jardín, verduras, leña, frutales, piezas servicio, 5 minutos del Retiro y 9 cuadras costa de estación, el espléndido break nuevo y caballos se vende por su costo, tratar Maipú 251. v11

BANFIELD, R. Peña 635, CASA RECIEN concluída, con mucha comodidad se alquila, tratar Maza 1550. v12

CANNING 1291 ALQUILO CASA MODERna 195 $ v12

CASA ALQUILO EN 140 $ SANTA ROsa ria 889, D. v12

CASITA 2 GRANDES PIEZAS NUEVAS, etc., se alquila por 75 $, Boedo 1052.

CASITA, ALMAGRO 212, SE ALQUILA, llaves al lado. v12

CASA DE ALTOS, 8 PIEZAS Y SERVIcios, se alquila, Larrea 1491.

CASA ALQUILO EN LINIERS, ARAUJO 350.

CASITA CHICHE SE ALQUILA, TERRERO 272, Flores.

CASITA REFACCIONADA SE ALQUILA, 24 de Noviembre 525.

CASAS DE 5 Y 10 PIEZAS, SE ALQUIlan, tratar en Salta 154. v13

CASA SE ALQUILA, CALLE SANTA Rosa 916, Villa Sarmiento, Lanús. v12

CASA NUEVA, DE BAJOS Y ALTOS, Malvinas 325-27, Viamonte 1022. v11

CASA NUEVA DE 4 PIEZAS SE ALQUIla, Lussamanda 663.

CASA MODERNA, ALQUILO, VICTORIA 3166. v12

CASA MODERNA, RECIEN CONSTRUIda, alquilo, Méjico 143. v13

CASITA DE TRES PIEZAS, SE ALQUIla. C. Pellegrini 1051. v12

CASA PARANA 636, 1er. PISO, SE ALquila.

CASAS SE ALQUILAN DOS ALTAS Y una baja, Lezica 119, 125 y 127. v14

CASITA 3 PIEZAS Y UNA DE SERVICIO se alquila, Moreno 2417. v11

CASA SE ALQUILA EN 220 PESOS, calle Estados Unidos 2294. v12

CASA ALQUILO NUEVA, PASCO 340.

CASA SE ALQUILA, DE 6 HABITACIOnes y demás comodidades, Méjico 1512.

CASA CON GALPON PARA TALLER, PAtios, alquílase, 200 $, Santa Fe 2512. v11

CASA CENTRAL, PARA CONSULTORIO ú otro, se alquila, Chacabuco 286. v11

CASA ALQUILO, MODERNA, 1er. PISO, todo confort, Andes 1240, llaves al 1246. v12

ALQUILER DE CASAS Y LOCALES

CASAS ALTAS Y BAJAS ALQUILO RE-cién terminadas, Cevallos 931 y 935. v12

CASA BAJOS Y ALTOS, MODERNA, para familia alquílase. Charcas 2889. v13

CABALLITO, CASA SE ALQUILA, SAN Eduardo 1057, llaves al lado; tratar Pichincha 81.

CASITA DE 3 PIEZAS, CON BALCONES mucho aire y comodidades, se alquila, Venezuela 287.

CASA DE 11 PIEZAS EN PERFECTO estado alquílase, Alsina 1279, razón Av. de Mayo 1106, Joyería. v12

CASITA SALA, 2 DORMITORIOS Y SERvicios alquilo, Darwin esquina Rivera, 90 $.

CASA PARA NEGOCIO Y FAMILIA SE alquila, Loria 581, alquiler 110 $, tratar almacén de al lado.

CASAS ALQUILANSE 2, 4 Y 5 PIEZAS, comodidades, balcones á la calle, esquina Entre Ríos 1560|62. v12

CASA MODERNA SE VENDE, ZAMUDIO 1333, Flores, 10x60, 8 piezas, precio $ 21.500, inclusive 9000 $, en cédulas.

CASITA SE ALQUILA, SALA Y 2 PIEZAS, cocina, patios y gran fondo, Uspallata 1970.

CASITA CHICHE SE ALQUILA, RIO de Janeiro 675, tratar Mitre 559, escritorio 24. v12

CASITA EN DEVOTO ALQUILO 25 $, A 6 cuadras tranvía 86 y F. C. P., tratar Oro 268.

CASITA SE ALQUILA SALA, 2 PIEZAS, cocina, w. c., galería, gran patio, Colombres 1800, tranvías 19, 23 y 73.

CASITA SE ALQUILA PARA NOVIOS, Los Patos 189, esquina Luzuriaga, tratar en la misma.

CASA DE ALTOS, NUEVA, CON TODA clase de comodidades se alquila, Alberti 216. Tratar al lado en la farmacia. v12

CASA SE ALQUILA, AZCUENAGA 1368, verla de 4 á 6, tratar Rivadavia número 1280.

CASA CON TODO CONFORT Y COMOdidades, se alquila, Santa Fe 1938, tratar al lado 1940. v11

CASA NUEVA, ESQUINA BEAUCHEF Y Matorras, alquilo, negocio, sótano y comodidades para familia, precio 190 $. v11

CASITA DEPARTAMENTO ALQUILO 3 piezas y demás comodidades, 40 $; calle Charcas 4213. v11

CABILDO 639, ALQUILO CASA $ 300, 8 piezas, luz eléctrica, garage y comodidades, ocurrir al 619. v11

CASITA ALQUILASE 45 $. FIADOR. tranvías 86 y 94, adoquinado, Cayena 2272. v12

CASA NUEVA, 1er. PISO, 9 HABITACIOnes y comodidades, alquilo, Entre Ríos 1183, llaves 1185. v11

CASA BAJA ALQUILO, RECIEN PINTAda, 5 piezas y comodidades, San Carlos 4148. v11

CASA SE ALQUILA BARATA CON TOdas comodidades para familia, Serrano 539, tratar Serrano 772. v13

CASA DE NEGOCIO, ESQUINA MODERna alquilo para almacén ó café, Serrano y Honduras. v12

CASA DE 3 PIEZAS O SALA Y ANTEsala se alquila, tratar en los bajos, Carlos Pellegrini 114. v12

CASAS NUEVAS, CON ASCENSOR, SIEte habitaciones principales y 3 de servicio, se alquilan, Larrea 36. v12

CASA DE 5 HABITACIONES Y COMOdidades, se alquila, 1er. piso, Rivadavia 3589. v12

CASA DE DOS PIEZAS, COCINA, baño, gran fondo, alquilo Lafuente y Norguin 35 $, tratar Entre Ríos 1590. v12

CASITA ALQUILO EN FLORES, CURAligüe 1431, tratar Deán Funes 1328, 35 pesos. v11

CASA EN FLORES, ALQUILO, PROV. Unidas 3126, tratar Peña 699, almacén, 80 $. v11

CASA ALQUILASE, 4 PIEZAS, UNA cuadra de Santa Fe, Bulnes 2116, verla de 9 á 11.

CASA CHICHE SE ALQUILA 7 PIEZAS y demás comodidades, Medrano 960, precio 180 pesos.

CASA SE ALQUILA AMUEBLADA POR los meses de verano en esta ciudad, tratar Alvarez 1959.

CASA FLAMANTE EN BELGRANO A una cuadra de Cabildo, Aguilar 2519, alquiler mensual 200 $, tratar Moreno 1620. v11

CASA PARA NEGOCIO MAYORISTA alquilo con salón 320 metros, 4 piezas, baño y cocina, California 1235, de 11 á 2. v13

CASA DE SEIS PIEZAS, BARATA, central á media cuadra del correo, primer piso, se alquila, Corrientes 346, tratar en los bajos. v12

CASAS DE ALTO, RECIEN EDIFICADAS de todo confort y comodidades, estilo moderno, 6 piezas y dependencias correspondientes cada una, alquilo, Charcas 1586.

CASA CHICHE COMODA Y RECIEN construída, apropiada para médico ó familia se alquila, Sáenz Peña 471, altos; llaves en el 475; tratar Maipú 327.

CASA RECIEN CONSTRUIDA, PRIMER piso, con 6 piezas, chich, vestíbulo, dependencias, luz eléctrica, gas, etc., Godoy Cruz 2545, entre Santa Fe y Güemes.

CABALLERIZA ALQUILASE EN 45 $. dos piezas, cocina, entrada de carro y pesebres, con adoquinado, etc., Chascomús 6072, tratar San Carlos 3820. v12

CASA DE ALTOS, 4 PIEZAS Y UNA de servicio, nueva, con todas sus comodidades, alquilo, Loria 585, alquiler 140 $, tratar almacén de al lado.

CASA DE TRES PISOS INTERIORMENte se comunican adecuada para una gran familia ú hotel, verla de 8 á 12 y de 1 á 5, Paraná 944, al 946, se alquila. v13

CASAS 3 ALQUILO BANFIELD $ 45, 50, 55, 3 piezas, Maipú 787, 795 y Campos y Rincón, con baño, tratar Tacuarí 832, Bs. Aires. v12

CASA ALTA, SANTA FE 1014, SE ALquila en 215 $, 4 piezas y dependencias, nueva, abierta de 2 á 5, tratar Azcuénaga 1031.

CASA CHICHE ALQUILO BARATO CON sala, 3 habitaciones, vestíbulo, pieza de servicio, baño y cocina, Bacacay 4272 entre Goya y Belén. v12

CASA DE SALA Y TRES PIEZAS, aguas corrientes, cloacas y demás comodidades, se alquila, Billinghurst 569, verla de 1 á 5. v13

CASA AMPLIA, 10 HABITACIONES, patio cubierto, dos vestíbulos, jardín, frutales baño, etc., se alquila, Azcuénaga 950, abierta de 2 á 4 p. m. v13

CASITA DE 4 HABITACIONES, ALTOS, independiente, con todas las comodidades para familia tranquila alquílase, Perú 1022. v11

CASA ALQUILO DE 7 PIEZAS, JARDIN, árboles frutales y agua semisurgente, precio $ 135, calle Caballito 751, Tratar Corrientes 2006. v12

CASITA DE 3 PIEZAS, DEMAS COMOdidades y jardín se alquila, Zapata 89, á una cuadra de Cabildo 100, tratar Juncal 3476, de 9 á 11 a. m. v11

CORSETERA QUE QUIERA ESTABLEcerse se le da local y clientela de 1er orden. Inútil presentarse si no es muy competente. Informes Suipacha 252. v11

CASA SE ALQUILA, CALLE B. MITRE 3735, recién pintada y empapelada, 7 piezas y demás dependencias. Abierta de 2 á 4 p. m. Tratar Victoria 570 (bajos).

CASA MODERNA DE ALTOS 5 HABItaciones grandes y 2 chicas y demás comodidades alquilo, Billinghurst 2210 esquina French, tratar Cerrito 1171.

CONTRATO DE LOCACION PARA CASA amueblada se hace en casa de 9 piezas por 5 años, Convención 2541, Flores, de 8 á 12 m.

CASITA CHICHE SE ALQUILA, VERLA todo el día, tratar de 10 á 11 a. m. en la misma esquina, calle Castillo 129 [illegible] cuadras de Corrientes y una de Río de Janeiro.

CASA O DEPARTAMENTO MODERNO, para matrimonio 5 piezas mucha luz y aire, al rededor de 200 $, por carta casilla correo 1663. v13

CASA ALQUILO EN 70 $ CALLE FLOrencio Varela 190, á media cuadra de la Avenida Mitre, Avellaneda 7 piezas baño, cocina, aguas corrientes y portón entrada vehículos.

CASA QUINTA EN SAN ISIDRO, SOBRE el paseo de los Ombúes, se alquila por la temporada, ocurrir pasaje Piedad [illegible] departamento 1 Bartolomé Mitre entre Montevideo y Paraná. v12

CASA NUEVA, LUJOSA DE ALTOS, 6 piezas, dos para servicio baños y demás comodidades se alquila en Flores, P. Unidas 1611, esq. Mañanas, en 190 $, libres de impuesto. v13

CASAS LUJOSAS, BAJO Y ALTOS DE 8 y 10 piezas grandes, todas empapeladas, servicios completos, etc., se alquilan, Serrano 2385 y 2387 á una cuadra de la plaza Italia.

CASA MODERNA CON ARTEFACTOS, eléctricos, gas, vestíbulo, agua caliente y demás comodidades se alquila Alsina 2595, tratar Florida 339, escritorio 6. Llaves Victoria 2630.

CASA-QUINTA VILLA CLEMENTINA, Quilmes, 10.000 varas cuadradas, 6 habitaciones principales, 3 de servicio, molino, cañería, etc., se alquila ó se vende con cédulas y resto á plazos. Dirigirse á Saturnino Avendaño, Rosario de Santa Fe. v13

CASITA RECIEN TERMINADA ALQUIlase en 80 $, dos dormitorios, comedor, cocina, etc. pozos con bomba, calle Holmberg y Fraga, el tranvía de Villa Urquiza deja á una cuadra, verla en la misma, tratar Rawson 626. v12

CASA BAJA, TALCAHUANO 1164, 11 piezas principales, hall y dos cuartos de baño, servicio 6 piezas, sótano y cuarto de baño; puede visitarse á cualquier hora. Tratar San Martín 274, de 2 á 4 p. m. v14

CASA VENDO EN VILLA URQUIZA, A 2 cuadras del tranvía, 6 piezas, servicio, baño, cocina, galería, jardín, cloacas, aguas corrientes, gas, gallinero, teléfono, etc. Datos y planos, Independencia 2837. v12

ALQUILER DE CASAS Y LOCALES

CASAS HERMOSAS, BIEN DISTRIBUIdas interiormente, con todo confort y servicios completos, se alquilan, en Estados Unidos 834, 38 y 840. v12

CASA SE ALQUILA, YERBAL 3760, frente estación Floresta, 4 piezas, baño, cocina y demás comodidades; tratar en la misma. v12

CASA MODERNA TODO CONFORT POsible en Floresta con frutales y á media cuadra de Rivadavia y cerca de la estación alquilo, 6 piezas. Informes, Corrientes 1762. Precio 170 $. v11

CASA NUEVA SE ALQUILA CON 4 piezas, galería, molino, gran fondo y demás comodidades en 80 pesos, Avenida San Martín 1980, á dos cuadras pasando Avenida Bella Vista entre Trelles y Jonte, tranvía 86. v11

CASITA MODERNA DE SALA Y CUAtro habitaciones, alquílase en 150 $, calle San Eduardo 74, al lado de Río de Janeiro, abierta de 8 á 11 y de 1 á 4, tranvías del centro 86 y 94, y Lacroze y Caballito. v12

CASA MODERNA Y CENTRAL SE ALquila, B. Mitre 2167, 2o. piso, compuesta de 12 piezas, bien empapeladas y pintadas, gas, luz eléctrica, baño con agua caliente y otras comodidades, libre de impuestos municipales, aguas y cloacas, alquiler mensual 330 $, por llaves [illegible] tratar al lado núm. 2153, 2o. piso. v12

DEPARTAMENTO EN 45 $, ALQUILO, Isabel la Católica 1308. v12

DEPARTAMENTO INTERIOR SE ALquila, Corrientes 1354.

DEPARTAMENTO CHICHE, 2 PIEZAS, baño, terraza se alquila, Melo 240.

DEPARTAMENTO ALQUILO A PERSOnas mayores, Pavón 2555. v13

DEPARTAMENTO MODERNO BALCON á la calle alquilo Ayacucho 1049. v12

DEPARTAMENTO MODERNO ALQUIlo, Tucumán 1544. v12

DEPARTAMENTO MODERNO ALQUILO Méjico 147. v12

DEPARTAMENTO MODERNO ALQUILO Amenábar 493, Belgrano. v12

DEPARTAMENTO SE ALQUILA EN 70 pesos, Acevedo 1550. v13

DEPARTAMENTO CENTRAL CON balcones, se alquila, Moreno 711. v11

DEPARTAMENTOS NUEVOS ESPLENdidos se alquilan, B. Mitre 2628. v11

DEPARTAMENTO DE 2 PIEZAS Y DEmás se alquila, Charcas 1265. v11

DEPARTAMENTOS COMODOS SE ALquilan, Humahuaca 551. v11

DEPARTAMENTOS SE ALQUILAN, E. Unidos 1853, tratar 1855.

DEPARTAMENTO SE ALQUILA, 3 piezas, 1 de servicio, Independencia 2270. v11

DEPARTAMENTO DE 5 HABITACIOnes y 3 balcones, alquílase, Solís 1707. v13

DEPARTAMENTO 2 PIEZAS, BALCOnes y comodidades, matrimonio solo, con referencias, $ 100, Perú 79, 2o. v12

DEPARTAMENTOS NUEVOS ALQUIlanse Moreno 3316, llaves y tratar al lado, 3326. v11

DEPARTAMENTOS DE 4 PIEZAS, COcina, baño, nuevos, 110 $, Paraguay 2556. v11

DEPARTAMENTO A LA CALLE, 5 HAbitaciones y dependencias se alquila en 150 pesos, Venezuela 2354. v11

DEPARTAMENTO CORRIENTES 1758, se alquila, 3 grandes piezas y comodidades, 120 $. v11

DEPARTAMENTO CON BALCON A la calle, 3 piezas, etc., se alquila, Castelli 324. Tratar Azcuénaga 343. v12

DEPARTAMENTO SE ALQUILA, VICtoria 1222, tratar Rivadavia 327 escritorio 43.

DEPARTAMENTO DE 2 HABIT. Y DEmás comodidades alquilo, Lavalle 1045, tratar Eugenio Engel, Bolívar 268.

DEPARTAMENTOS CHICHES DE DOS y tres piezas, cuarto para servicio, baño, y comodidades, se alquila, Charcas 1582.

DEPARTAMENTO CON 4 PIEZAS COcina grande, w. c., y un espacioso patio, se alquila en 90 $, Boedo 1239. v12

DEPARTAMENTOS DE 1 Y 4 PIEZAS de 30 á 90 ó 100 $ alquilo, Almagro 551. v14

DEPARTAMENTO SE ALQUILA, BAJO á la calle, á mano derecha, 3 piezas y demás comodidades, Uruguay 214, en 100 $.

DEPARTAMENTO MODERNO DE 4 piezas, con baño, cocina y todas comodidades, se alquila, B. Orden 1640, tratar Sarmiento 562, altos. v11

DEPARTAMENTO 1er. PISO, ESQUINA, con 4 grandes salas á la calle, patio mosaico, etc., alquílase á pocas personas en 180 pesos. Humberto 987.

DEPARTAMENTO DE 3 PIEZAS, cuarto para servicio, baño, azotea con pileta para lavar y demás comodidades, alquílase, Independencia 3739.

DEPARTAMENTO LUJOSO DE TRES piezas, 2 cuartos de servicio, baño y demás comodidades, alquílase, Estados Unidos 838.

DEPARTAMENTO ALQUILO EN Almagro, calle Guayaquil 264, de 2 piezas y 1 chica, precio único 60 pesos, no hay cartel. v12

DEPARTAMENTO DE 3 PIEZAS grandes, cocina y comodidades, se alquila en 85 $, Charcas 3326, tratar Sarmiento 1201.

DEPARTAMENTOS CHICHES DE DOS y tres piezas cuarto para servicio, baño y demás comodidades, se alquilan en Palermo, calle Godoy Cruz 2551, á media cuadra de Santa Fe.

DEPARTAMENTOS NUEVOS DE 2 grandes piezas, gas, cocina, w. c., baño y piso de mosaico, por 45 $, á 4 cuadras del tranvía Lacroze, que corre por Corrientes, todo adoquinado, alquílase á gente decente, en la calle Muñecas 2357, entre Thames y Godoy Cruz. v12

ESQUINA GRAN SALON NEGOCIO SE alquila, Río de Janeiro 1502 esq. Jufré. v13

EN VILLA DEVOTO ALQUILASE CASA 4 piezas, pieza servicio, gas y agua, jardín, Segurola 4350. v11

ESQUINA CON SOTANO Y TODAS COmodidades, alquílase, Caballito esq. Arengreen. v12

EN BELGRANO SE ALQUILAN 2 grandes casas y un amplio local para negocio, Avenida Cabildo 2616.

EN FLORES, VARELA 829, ALQUILO casa 3 piezas cocina y fondo, precio $ 70, tratar Lorca 464, depto. 11.

EN MARCOS PAZ SE ALQUILA UNA casita barata, con dos manzanas terreno, tratar Belgrano 3896.

ESPLENDIDA CASA NUEVA Y CON todas comodidades, único inquilino, se alquila, comedor y dos habitaciones, verlas de 8 á 11 y de 1 á 6, Chile 755.

EN URQUIZA SE ALQUILAN DOS CAsas de 4 y 5 piezas, con todas comodidades, Quesada 5071 y 73, las llaves al lado.

EN MARTINEZ, ALQUILASE CASA DE 5 piezas y dependencias, árboles frutales, agua corriente, luz eléctrica, razón almacén Bastarrica. v12

EN SAAVEDRA, A 1 CUADRA DE Cabildo, Amenábar 4015, a quinta casa de sala, 2 dormitorios y necesarias comodidades, en 45 $, tratar Amenábar 1543. v11

EN FLORES CASA MODERNA ALQUILO sala, comedor y 4 dormitorios, baño, cloacas, jardín, plantas frutales, Lafuente 54, llaves al lado. v12

EN FLORES, SAN EDUARDO 3012|60 SE alquilan 3 casitas [illegible] piezas, comedor, baño, cocina, fondo, aguas corrientes una cuadra tranvía [illegible] precio 125 $, tratar [illegible] Pellegrini 800. v12

EN VILLA DEVOTO SE ALQUILA UNA casa estilo chalet, á 3 cuadras de la estación F. C. P. y tranvía Lacar [illegible] Sala comedor, despensa, 3 dormitorios cuarto de baño, molino, las llaves 4522. Tratar, Reconquista 413.

EN PALERMO BULEVAR Cerviño 339, antes de llegar al Jardín Zoológico, se alquila una casa recién concluída espaciosa con todo confort, 5 dormitorios, sala, comedor y demás dependencias, cuarto de baño con artefactos agua caliente y fría, [illegible] amplias galerías, puerta cancel con cristales, alquiler 200 $, tratar [illegible] Paraguay 557. v11

EN LOS POCITOS MONTEVIDEO SE alquila casa moderna de 3 pisos, á una cuadra de la Avenida Brasil, á dos cuadras del Hotel Pocitos, con vistas al mar y á la Rambla. Tiene once piezas para familia dos cuartos de baño, cocina, completa agua caliente, [illegible] para el servicio, etc. Se alquilaría con ó sin muebles. Dirigirse á J. B. P., casilla 289, Montevideo. v13

GALPON ESPECIAL PARA CARPINTE[illegible] se alquila, Soler 6[illegible]. v13

GALPON ALQUILO HAY FUERZA [illegible] v12

GALPON A LA ORDENANZA CON 7 habitaciones se alquila con contrata, Inclán 436, tratar Salta 425. v12

GALPON ALQUILO DE 1[illegible] METROS para depósito ó taller, Soler [illegible] v12

GALPON CON COMODIDADES ALTO Y bajo, 10x23, alquílase, Estados Unidos 4160, tratar Treinta y Tres [illegible] v11

GALPON NUEVO 30x30 ALQUILASE para industria ó garage, Urquiza esquina Agrelo, tratar Alsina 2560.

GALPON, ALQUILASE PARA CARPINtería ú otra industria, en 60 $, San Juan 3267.

GALLO 1070-80, NEGOCIO 12 PIEZAS, terreno de 800 varas se alquila con contrata para cualquier industria, tratar de 9 á 12 m., Agüero 550. v11

HERMOSO DEPARTAMENTO SE ALquila, Solís 615. v11

HERMOSO LOCAL CON SOTANO SE alquila, Rivadavia 3599 esquina Sadi Carnot. v12

HERMOSA CASITA RECIEN CONStruída se alquila Sáenz Peña 918, tratar Estados Unidos 1067.

HERMOSA ESQUINA PARA NEGOCIO, con dos grandiosas vidrieras, dos piezas y demás comodidades, gas, cloacas, etc., se alquila en 150 $, Olavarría esquina Universidad, llaves 895, tratar Alsina 980. v13

ALQUILER DE CASAS Y LOCALES

LOCAL ESPACIOSO DE DOS PISOS SE alquila. Moreno 3156. v15

LOCAL PARA NEGOCIO SE ALQUILA, C. Pellegrini 1350. v12

LOCAL ESPACIOSO, CON SOTANO SE alquila, Belgrano 2488. v12

LOCAL PARA NEGOCIO, CERRITO 778, alquilo 300 pesos.

LOCAL CON VIDRIERA Y COMODIDAD para familia, alquilo, Méjico 1162. v12

LAS HERAS 227, SE ALQUILA CASA para familia, tratar Libertad 261. v14

LOCAL SE ALQUILA, B. MITRE 2084, 10x50, piezas para familia y vidriera. v12

LOCAL CHICO, GRAN VIDRIERA, barrio comercial, alquilo, Caseros 3081. v13

LOCAL CON DEPARTAMENTO, PARA familia y demás comodidades, alquilo, Charcas 1584.

LOCAL AMPLIO GRANDES VIDRIERAS, sótano y demás comodidades, alquilo, Sarmiento esq. Rodríguez Peña.

LOCAL VICTORIA 1075, SE ALQUILA en 200 pesos, para escritorio, tratar allí de 2 á 3, ó Lima 1327.

LOCAL ESPACIOSO Y APTO PARA TODA industria ó depósito alquílase, tratar E. Unidos 3079. v11

LOCAL CON SOTANO, MUY COMODO, para cualquier negocio alquilo, Talcahuano 479. v11

LOCAL AMPLIO, 20x60, SOTANO ENTEro, moderno, á una cuadra aduana alquilo. Méjico 149. v12

LOCAL ESPLENDIDO CON COMODIDAdes para cualquier negocio, Charcas 3601 esq. Salguero, verlo de 2 á 5. v12

LOCAL PARA NEGOCIO SE ALQUILA, espléndido salón, comodidad para familia. Boyacá 660. v12

LOCAL PARA OFICINA O DEPOSITO se alquila barato, Viamonte 545, local 3. Tratar al 525. v13

LOCAL NUEVO CON SOTANO, COMODIdad para familia, alquilo, Sarandí 330, tratar Callao 128. v12

LOCAL ESPACIOSO PARA NEGOCIO con habitaciones para familia, alquílase Belgrano 2331. v11

LOCAL SE ALQUILA, BARATO, COMOdida para familia, Malabia esquina Aguirre, tratar Gurruchaga 447. v11

LOCAL ESQ. ESPACIOSO SE ALQUILA una cuadra Palacio Justicia. Paraná y Tucumán, de 1 á 3.30, 450 pesos. v11

LOCAL ALQUILO CON PIEZAS Y VENdo, instalaciones, contrato largo, tratar en el mismo, Santa Fe 2143.

LOCAL DE 5X7 SE ALQUILA, MUY apropiado para varios negocios, contrata dos años, alquiler 60 $. Lambaré 864 y 868. v11

LOCAL MODERNO PARA NEGOCIO, grande, de 600 metros cuadrados, con patios, oficinas, etc., se alquila, casa nueva Lavalle 472. v12

LOCAL CENTRAL MODERNO, SE ALquila, Cevallos 744, con altos para familia en $ 150, ocurrir de 10 á 12 y de 2 á 4. v14

LOCAL NUEVO, ESQUINA, VIDRIERAS sótano y habitaciones, para almacén ú otro negocio, alquilo, Bebedero 3000, tratar Corrientes 853. v12

LOCAL AMPLIO CON PIEZAS PARA familia, cuarto para servicio, baño y demás comodidades, alquilo, Independencia 3745.

LOCAL NUEVO, VIDRIERAS CON INStalaciones de cedro sótano, 4 habitaciones, con larga contrata, Añasco 1248, Caballito, tranvías 94, 95, 89 y 86. v13

LINDA CASA MODERNA SE ALQUILA en Martínez, calle Pueyrredón á 50 metros del adoquinado, para gran familia, y con todas sus comodidades, molino, agua especial, tratar Suipacha 1235. v13

MAR DEL PLATA, SE ALQUILA O SE vende una linda casa, Dorrego y Chacabuco, informes Av. de Mayo 560. v12

NEGOCIO CORRIENTES 883, SE ALquila. v11

NEGOCIO PARANA 634, SE ALQUILA. v11

NEGOCIO CHICO Y PIEZA JUNTA, SE alquila, E. Ríos 1100.

NEGOCIO ALQUILO EN 200 BUEN SAlón y amplia comodidad para familia. v12

NEGOCIO MODERNO CON DOS PIEzas en el sótano y comodidades, se alquila, Paraguay esquina Larrea, tratar Sarmiento 562, altos. v11

NEGOCIO MODERNO, CON SOTANO Y un departamento independiente para familia, alquilo, B. Orden 1642, tratar Sarmiento 562, altos, todo 200 $, con contrato. v13

PETIT HOTEL, PARANA 944 AL 46, grandes comodidades, verlo de 8 á 12 a. m. y 1 á 5 p. m., alquílase. v13

SE ALQUILA, MAIPU 462, UN PATIO con 6 piezas, juntas ó separadas.

SE ALQUILA UN LOCAL, VICTORIA 3532 al 34. v12

SE ALQUILA UNA CASA, 10 PIEZAS, Castelli 285, esq. Sarmiento. v12

SE ALQUILA UN LOCAL Y PIEZAS, 220 pesos, Alsina 1261.

SE ALQUILA UN LOCAL, UN GALPON y piezas, Moreno 976.

SE ALQUILA GRAN LOCAL PARA NEgocio, Anchorena 575.

SE ALQUILA UN LOCAL PARA NEGOcio, Paraguay 758. v13

SE ALQUILA UNA CASA, SERRANO 511, llaves en la esquina, tratar Bulnes 721.

SE ALQUILA CASITA DE TRES PIEZAS, verla y tratar, Paraguay 3126.

SE ALQUILA UN GALPON, LAVALLE 3972. v12

SE ALQUILA UNA CASA, Miriñay 989. v13

SE ALQUILA UNA CASA 5 PIEZAS grandes, Aráoz 791. v12

SE ALQUILA CASA AVENIDA BUSTOS y Cabildo, tratar Cabildo 3541.

SE ALQUILA UN SOTANO MUY BARAto, Montevideo 252. v12

SE ALQUILA CASA, CARLOS CALVO 1431 tratar Andes 382. v14

SE ALQUILA UNA CASA MUY COMODA Sadi Carnot 251. v11

SE ALQUILA UN GRANDIOSO LOCAL, Cerrito 147. v12

SE ALQUILA CASITA CON TODA COmodidad, Río Cuarto 322. v11

SE ALQUILA CASA, MEJICO 3178 tratar Jujuy 586. v11

SE ALQUILA DEPARTAMENTO DE 2 piezas en Palermo, Juncal 4573. v11

SE ALQUILA UN GALPON Y 2 PIEZAS, Miriñay 1739. v11

SE ALQUILA CASA, PICHEUTA 304, 3 piezas, tratar Junín 1628. v11

SE ALQUILA CASA, 17 PIEZAS, LOCAL y galpón, Moreno 2056. v11

SE ALQUILA CASA, CALLE CABALLIto 79, 3 piezas, tratar Junín 1628.

SE ALQUILA NEGOCIO, SOTANO Y tres piezas, Cabrera 1201, esquina Pringles. v13

SE ALQUILA UN LOCAL PARA TALLER ó depósito, Sarmiento 2382, tratar 2376. v13

SE ALQUILA UNA CASA EN BELGRAno, calle Vidal 2538, esquina Monroe. v12

SE ALQUILA EN WILDE UN CHALECito barato, tratar, Mitre 3481, Puente Chico, Avellaneda, 35 $. v12

SE ALQUILA CASA PARA FAMILIA O negocio, [illegible] 1123, tratar Corrientes 1991.

SE ALQUILA CASITA CONSTA DE SAla y tres piezas, Bogotá 780, la llave en el 786, tratar Av. de Mayo 665. v13

SE ALQUILA UNA CASA CON 7 HABItaciones y demás comodidades, Lavalle 2459. v13

SE ALQUILAN DEPARTAMENTOS DE dos piezas y una chica con toda comodidad, Costa Rica 267. v12

SE ALQUILA CASA DE 4 PIEZAS, COmedor y sala para negocio por 130 $, Estados Unidos 4326.

SE ALQUILA CASA-QUINTA EN LOmas Coimbres 909, con todas comodidades, tratar Azcuénaga 1129. v12

SE ALQUILA CASA CHICHE EN FLOresta, [illegible] 4875, para tratar [illegible]

SE ALQUILA UN PRECIOSO GALPON para industria ó depósito. Informes Solís 1139.

SE ALQUILA NEGOCITO CON INSTALAción y comodidad para vivir, en 60 $, á personas mayores, Boedo 957.

SE ALQUILA UN DEPARTAMENTO con tres piezas y demás comodidades, llaves [illegible] v13

SE ALQUILAN DEPARTAMENTOS recién construídos, 2 piezas grandes con cocina con molino, Maipú 340.

SE ALQUILA CASA, PATAGONES 1710, sala comedor, 4 piezas, cómoda, llaves al 1745. v12

SE ALQUILA CASA ALTA, CANGALLO 2131, 11 habitaciones, etc., verla de 8 á 12 [illegible] v12

SE ALQUILAN DEPARTAMENTOS DE 3, 4 y 5 piezas nuevas y modernas precios módicos, Belgrano 3174. v11

SUBSUELO APTO PARA CUALQUIER industria ó depósito, alquílase, Humahuaca 553, llave al 551. v11

SE ALQUILA CASA CON COMODIDAD para familia, 7 piezas, vestíbulo, baño, etc., Bulnes 186. v11

SE ALQUILA CASA ALTA, 5 HABITAciones, nueva, 160 $, Jujuy 1410, tratar Tacuarí 248. v11

SE ALQUILA CASA 2 PIEZAS Y DEmás, $ 50 mes, calle Avenida San Martín 1439, tranvías 86, 94 y 95. v11

SE ALQUILA UN DEPARTAMENTO DE una pieza grande con patiecito, cocina, pileta, muy barato, Tucumán 1547. v11

SE ALQUILA PARA FAMILIA CASA DE 8 piezas, Belgrano 3834, tratar en la misma. v11

SE ALQUILA CASA PARA TALLER O depósito, con comodidad para familia, Lavalle 2626. v12

ALQUILER DE CASAS Y LOCALES

SE ALQUILA UNA CASA DE 6 PIEZAS con vestíbulo y servicio, moderna, Monroe 2457 y Cabildo. v11

SE ALQUILA CASA DE ALTOS, 10 PIEzas y accesorios, recién pintada, Entre Ríos 1960, tratar Arenales 1345. v16

SE ALQUILA CASA PARA POCA FAMIlia, 4 piezas, Berutí 465, llaves mercería al lado. v11

SE ALQUILA LOCAL PARA DEPOSITO ó negocio, con dos piezas para habitación y espacioso sótano, Rincón 270. v11

SE ALQUILA GRAN LOCAL Y 3 PIEzas, casa moderna, alquiler 180 $, Rioja 1319.

SE ALQUILA CASA ENTERA O FRACciones, verla Cangallo 1678. Tratar Alsina 1600. v13

SE ALQUILA NEGOCIO Y OCHO PIEzas, con contrata, C. Pellegrini 819 y 821. v15

SE ALQUILA DEPARTAMENTO, 2 PIEzas, de altos, por 35 $, Tandil 2980, Flores. v13

SE ALQUILA CASITA DE 2 PIEZAS Y cocina, Quesada 5138, en Villa Urquiza, dista del tranvía 3 cuadras.

SE ALQUILAN DOS CASAS COMPUEStas de 7 piezas cada una, construcción moderna, con todo confort, Rincón 276-78.

SOTANO CON ENTRADA INDEPENdiente como para taller ó depósito de merenderías alquílase, Talcahuano 293.

SE ALQUILAN DOS CASAS DE LUJO, altos y bajos, precios 230 y 200 calle Córdoba 3953 y 55, tratar al lado 3959. v13

SE ALQUILA 1 CHALET DE DOS PIsos, construído de madera á media cuadra del eléctrico, Oro 2855, tratar Oro 2875. v13

SE ALQUILA CASA CON TODAS COMOdidades en la Nueva entre Páez y Franklin, Flores, tratar San Pedrito 384. v13

SE ALQUILA CASA GRANDE CON TOdas comodidades, agua caliente y fría, calle Paraguay 3013; tratar Canning 555. v13

SE ALQUILA CASA EN BELGRANO, SAla, 5 habitaciones y demás servicios, 120 $. Cramer 3014, tranvía 35 al frente. v12

SE ALQUILA CASITA CHICHE DE cuatro piezas y demás comodidades, en 155 $, Saavedra 582, tratar Belgrano número 3758. v12

SE ALQUILA ESQUINA CON UN GRAN salón y demás comodidades, todo moderno, á precio acomodado, Monteagudo 402. v11

SE ALQUILA POR 50 $ O SE VENDE POR 90 $ mensuales, una casa, 20x60, de 4 piezas, cuarto de baño y demás dependencias, aserradero Robles, Merlo. v14

SE ALQUILA O VENDE CASA NUEVA, cómoda para una familia, Lanús, calle Caaguazú 1055, llaves al lado, tratar Chacabuco 630, negocio, Buenos Aires. v11

SE ALQUILA CASA MODERNA, 7 PIEzas á dos cuadras de la estación de Flores, Bolivia 575, tratar Carlos Pellegrini 663. v11

SE ALQUILA CASA NUEVA COMPUESta de sala, escritorio, comedor, 4 dormitorios, baño, dos piezas de servicio y pieza de lavar, Independencia 2186. v11

SE ALQUILA CASA DE 3 PIEZAS, COcina, cuarto de baño y demás comodidades, Seguí 2125, tratar Bartolomé Mitre 3072. v19

SE ALQUILA UNA LINDA CASA CON 4 piezas y con todas las comodidades, por 80 $ por mes, Bogotá 4284, 3 cuadras de Rivadavia. v12

SE ALQUILA CASA MODERNA, 8 HAbitaciones principales, 2 baños y demás, con subsuelo, Andes 1255, tratar en los altos. v11

SE ALQUILA CASA DE BAJOS, MODERna, recién construída, Humberto número 1942. Tratar Esmeralda 436, altos, puede visitarse de 2 á 4, alquiler 225 pesos. v13

SE ALQUILA DEPARTAMENTO espléndido á la calle precio módico, con 8 habitaciones y comodidades y linda azotea, P. Colón 1361, tratar dep. 2. v12

SE ALQUILA CASA COMODA, GORRITI 789, cuatro piezas, cocina, cuarto de baño, w. c. y servicio, en 150 $, tratar Andes 1015. v12

SE ALQUILA CASA 3 DORMITORIOS, comedor, baño y demás comodidades, San Eduardo 1757, precio 85 $, tratar Bogotá 2385. v13

SE ALQUILA GRAN CASA CON UN gran hall, 9 piezas, 2 cuartos de baño, Bustamante 47, abierta de 1 á 5, tratar General Urquiza 131.

SE ALQUILA ARAOZ 2694 Y BERUTTI, moderna 5 habitaciones principales, hall baño, servicio etc., llaves en el número 2692, tratar Corrientes 712.

SE ALQUILA UNA CASA DE 2 PIEZAS y cocina grande, en Villa Modelo, 8 cuadras de Chacarita, 2 tranvía Lacroze, recién construída, para tratar Talcahuano 311.

SE ALQUILA UNA CASITA RECIEN construída, 2 piezas, comedor y cuarto de baño é instalación de gas, Sapaleri 1513, tratar Viamonte 1062. v12

SE ALQUILA CASITA EN SAAVEDRA, Córcega 3401, con 2 piezas, patio de mosaico, jardín y demás comodidades, alquiler mensual 35 $; tratar San Juan 2948.

SE ALQUILAN DOS CASAS, ALTA Y baja, recién terminadas, con todo confort, calle Agüero entre Charcas y Mansilla, tratar Charcas 3002, de 4 á 7 p. m.

SE ALQUILA GALPON BASTANTE grande, para depósito ó industria, comodidad para familia, sala, calle Medrano y Corrientes 4001.

SE ALQUILA EN LA FLORESTA, CAlle Homero y Bragado, casa de 2 piezas, cocina, pieza de baño, á una cuadra del tranvía en $ 40, tratar Rioja 269. v13

SE ALQUILA UN GALPON DE 26 METros por 12 y 9 de alto, dos piezas, comedor y terreno de 2084 vs. cuadradas, en la calle Pavón, Avellaneda, ocurrir Agüero 283. v15

SE ALQUILA UNA CASA, CALLE RIO de Janeiro 1758, con diez habitaciones, empapelada y decorada, con instalación eléctrica y gas, tratar en la misma ó Billinghurst 689.

SE ALQUILA UN DEPARTAMENTO INdependiente, Serrano 1362, á una cuadra de Rivera, con los tranvías 94, 96, 97 y 87, tratar General Paz 673 esquina Federico Lacroze. v13

SE ALQUILA CASA 4 PIEZAS Y DEpendencias, con gran fondo, aguas corrientes, gas, Bogotá 3523, Floresta á dos cuadras de la estación y 3 de Rivadavia, llaves, Bogotá 3760. v11

SE ALQUILAN ESPLENDIDOS LOCALES por su situación y extensión, Avenida de Mayo 1260 y 1268, con fondo hasta Victoria 1261 y 1269, entrepiso y sótano á Avenida inclusive. v12

SE ALQUILA, CHARCAS 1461, BARRIO preferido, 2 magníficas casas, altas, nuevas, para familia, un gran negocio con gran sótano, apto para introductores ó cualquier negocio. v12

SE ALQUILA PRECIOSA CASA DE ALtos, nueva, sin estrenar, tiene todas las comodidades para vivir cómodo, 6 piezas, principales, 2 de sirvienta y demás dependencias, Belgrano 3176. v11

SE ALQUILA ESPLENDIDO DEPARTAmento amueblado, con pensión excelente, entrada independiente y otra pieza interior amueblada, con todo confort, Callao 326, altos.

SE ALQUILA EN AVELLANEDA A 2 cuadras del Mercado Central de Frutos, una casa para familia y barraca, estuvo en ella establecida una barraca, para verla en la misma, Chacabuco 524, tratar C. Pellegrini 893, capital. v12

SE ALQUILA CASA CERCA ESTACION Coghlan, á dos cuadras del tranvía 96, compuesta de 4 piezas, dos vestíbulos, sótano, cuarto baño con w. c. y jardín alrededor, [illegible] Chiquita 4536, precio 110 $, tratar en la misma. v13

SE ALQUILAN TRES CHALETS EN LA Loma del Torreón, sobre la misma esplanada sur, otro chalet de madera en el bulevar Marítimo, al lado del chalet del Ingeniero Santiago Brian, tratar Callao 1415.

SE ALQUILA CASA BONITA CON 4 piezas y comedor, cuarto baño, cocina, jardín al frente, calle Yolanda 270, [illegible], á dos cuadras de Rivadavia, alquiler precio 120, llaves al lado, tratar Lavalle 1068, estudio Dr. Melo. v11

SE ALQUILA CASA MODERNA [illegible] la tiene seis piezas, cuarto de [illegible] cocina dos piezas, servicio, precio [illegible], las llaves en la calle Cangallo 1991, tratar B. Mitre 519, escritorio [illegible], de 3 á [illegible] p. m. v14

SE ALQUILA CASA DE ALTOS, NUEVA, sala, antesala, comedor y cinco dormitorios, dos piezas para servicio, cuarto de baño, cocina económica y á gas, con servicio de agua caliente en el baño, después eléctrica, verla Belgrano 2956, tratar [illegible] Funes 429-31.

SE ALQUILAN 5 CASAS RECIEN CONStruídas. [illegible] 319, con 9 piezas, vestíbulo, [illegible] 160 $, planta baja. [illegible] 321, con 8 piezas grandes, vestíbulo, baño, etc., 160 $, planta baja. [illegible] 1005, planta alta esquina; 7 piezas, vestíbulo, baño, etc., 180 $. [illegible] 1012, planta baja, 7 piezas, vestíbulo, baño, etc., 160 $. [illegible] con grandes vidrieras y sótano [illegible] esquina Gazcón, $ 250. Verlas de 7 a. m. á 5 p. m. Tratar Banco del Río de la Plata, Tacuarí 16, de 10 a. m. á 3 p. m. v11

HOTELES Y CASAS DE PENSION

A 35 $, PENSION, CON PIEZA 60, FAmilia española, Rivadavia 1735. v14

A CABALLEROS SE DA BUENA PENsión, Victoria 1856. v12

A DOS O TRES CABALLEROS DESEA dar pensión señora española, Charcas 1265, dpto 5. v12

A DOS CABALLEROS, SE DA PENSION con ó sin pieza amueblada en familia española, Cangallo 942. v11

A 30 $ PENSION LIMPIA Y SANA CON pieza 55 $ y 60, en familia, puchero á la española, admito señoritas, Chile 667.

HOTELES Y CASAS DE PENSION

A FAMILIA DECENTE DA INMEJOrable pensión con ó sin pieza. Precios muy adecuados para empleados, B. Mitre 1091. v20

BUENA PENSION FAMILIAR, vasco-española, en La Bilbaína, Libertad 146, 1ro. v14

BUENA PENSION Y PIEZA AMUEBLAda en familia vasca, Ayacucho 30, 3o. izquierda. v16

BUENA PENSION EN familia española, con ó sin pieza, casa seria, precios módicos, Chacabuco 285, 1o izquierda. v16

CASA DE FAMILIA DA PENSION Y pieza con esmero á precios baratos, calle Carlos Pellegrini 311, piso 1o. v12

CASA DE PENSION CON GRANDES COmodidades, ventilación y confort, cocina á la española, salón á la calle y piezas para matrimonios ó caballeros solos, Cangallo 1317. v14

DOY PENSION Y PIEZA AMUEBLADA con balcón, precio módico, Florida 795. v11

DOY PENSION DE PRIMERA 25 $, en familia á 2 ó 3 caballeros, Oro 2752, Palermo. v13

DOY PENSION Y 1|2 PENSION, ALQUIlo pieza amueblada, casa familia, Perú 166, piso 2o. v11

EN CASA DE UNA FAMILIA INGLEsa de mucho respeto, quisiera dar de comer á caballeros, Chacabuco 1129.

EN CASA DE FAMILIA CATALANA SE da pensión á 2 ó 3 hombres solos, Colombres 90.

EXCELENTE CASA DE PENSION. MUY clara y ventilada, salitas para matrimonios y personas solas, pensión con pieza á $ 2, 2.50, 3, 4, Uruguay 160. v14

FAMILIA ITALIANA RECIBE PENSIOnistas, buen trato, Belgrano 1876. v12

FAMILIA española DA BUENA PENSION á precios reducidos, Cerrito 739, altos, pieza 14. v11

FAMILIA DECENTE DA INMEJORAble pensión con ó sin pieza; precios muy adecuados para empleados; B. Mitre 1091. v12

HOTEL COMERCIAL, PIEZAS CON pensión, 2.50, 3, 4 y 5 $, Cuyo 1664. v11

HOTEL R. español, PIEZAS Y PENsión, á $ 2, 2.50, 3, 4 y 5 $, Alsina 636. v12

HOTEL CENTENARIO, CORRIENTES 1619. Tratamiento completo á precio convencional, muy acomodado, cocina italiana. v14oct

HOTEL CENTENARIO, A FAMILIAS Y pasajeros, comida y cama por día $ 2, 2.50 y 3; por mes $ 50, 55 y 60. Gran comodidad por el nuevo ensanche, Méjico 567 al 65. v11

HOTEL LA ORIENTAL, ENSANCHE 60 piezas nuevamente amuebladas, camas desde 1 $, piezas 2 y 3 $ hasta 4, Bmé. Mitre 1838 al 1840. v15

HOTEL CONFORTABLE (TODO NUEvo), comodidades especiales para familias y caballeros, habitaciones con pensión, desde 5 $ en adelante, todas las piezas dan á la calle, hay ascensor; salón de música y lectura; Carlos Pellegrini 890. v13

PENSION A 25 $, CON PIEZA 70, EN familia, Viamonte 877, 2o. patio.

PENSION SE DA CON O SIN PIEZA A 2 ó 3 en familia, Chile 945. v12

PENSION DE 1a. EN FAMILIA ESPAñola á $ 30 y 35, Lima 816. v15

PENSION CON PIEZA EN FAMILIA SE alquila, Bmé. Mitre 1428, altos.

PENSION Y PIEZA AMUEBLADA 60 $. Avenida de Mayo 1077. v12

PENSION CON PIEZA EN FAMILIA SE alquila, B. Mitre 1428, altos. v12

PENSION Y BUENA PIEZA AMUEBLAda alquílase, Belgrano 1231, 2o. piso. v11

PENSION Y PIEZA INMEJORABLES doy á dos caballeros, familia, Chile 922. v11

PENSION FAMILIAR española CON DOS piezas amuebladas á la calle, Tucumán 1489. v12

PENSION EN PRECIOSA SALA, DOS balcones y ascensor, 70 $, Victoria 679, 3o., derecha.

PENSION DA FAMILIA ITALIANA, A 35 $, con pieza de 55 á 65 $, Lavalle 790. v12

PENSIONISTAS, COMIDA SOLAMENTE, se admiten, familia española, Lima número 1231, altos. v11

PENSION EN FAMILIA, CON PIEZA, 45 á 50, pensión sola 25 $, limpieza, Defensa 329.

PENSION se da á 3 O 4 CABALLEROS únicamente, en casa de familia de señora sola, Charcas 1910. v11

PENSION FAMILIA DE PRIMERA, pieza, á matrimonio y caballero decente, Méjico 167. v11

PENSION DE PRIMERA CON PIECITA chica, amueblada, 70 $, se alquila, Reconquista 649. v12

RIVADAVIA HOTEL, ALQUILO HABITAciones, con ó sin pensión, Rivadavia 1110, esq. Lima. v12

SE DA PENSION Y MEDIA PENSION A 1 ó 2 caballeros, B. Mitre 588. v12

SE DA PENSION Y CAMA A señora O SEñorita, Lavalle 1048. v12

SE DA PENSION, LAVALLE 1048, PIEza 72, al fondo. v12

SE DA PENSION Y PIEZA EN CASA de familia, Perú 163, D. P. 7, 2o. piso. v11

SE RECIBEN PENSIONISTAS EN CASA de familia vasca, Rivadavia 1932, 1er. piso. v11

CASAS Y HABITACIONES BUSCADAS

CORRALON SE DESEA ALQUILAR para fábrica, con contrata, radio Córdoba, Las Heras, Pueyrredón, Serrano, ofertas personales á Córdoba 3266. v12

CASA PARA FAMILIA SE DESEA ALquilar, de 7 ú 8 piezas principales y demás dependencias, radio de Méjico á Brasil y de Defensa á Entre Ríos, ofertas á A. M., Cochabamba 368. v12

DEPARTAMENTITO CENTRAL CON W. c. y puerta calle independiente y casita afuera, con árboles, cercana estación. Escribir Rubio, Alsina 736. v12

EN SITIO CENTRICO, DOS CABALLEros españoles, estables, desean 3 piezas con excelente pensión en familia sin huéspedes. Indispensable confort, baño caliente. Ofertas poste restante A. B. C. v12

MOZO español DESEA PIEZA CON otros compañeros, del Once 10 cuadras, informes Bermejo 31, A. M.

MATRIMONIO JOVEN DE BUENA FAmilia, necesítase por largo tiempo habitación amueblada en casa de corta familia, completamente inútil ofrecer si hay inquilino; E. B., poste restante central.

MATRIMONIO ALEMAN, SIN HIJOS, desea alquilar en casa de familia distinguida, se prefiere casa quinta en los suburbios, oferta á M. P. 571, Avenida de Mayo 575. v13

PROFESORA DISTINGUIDA DESEA SAla, balcón á la calle con ó sin muebles, y media pensión de familia, buena y limpia, en buena familia al centro, por carta á Bueno y limpia, dirigirse á Avenida de Mayo 575. v12

SE DESEA ALQUILAR SALITA Y DOS escritorios para familia distinguida, Sarmiento 1459, T. B. v12

SALITA O PIEZA AMUEBLADA, ENTRAda independiente, se desea alquilar, radio de Callao, Entre Ríos, al centro, ofertas á A. F., casilla correo 793. v12

SEÑORA TRABAJADORA BUSCA PIEZA chica $ 15 á 18, para el 15 de este mes, dirigirse á Poste Restante, Correo Central á X. Y. v11

SE NECESITA CASA DE 2 ó 3 PIEZAS, cocina, gas, etc., en Palermo ó cerca de una estación ferrocarril. Ofertas con precio á S. Saenger, Sarmiento 459. v13

SE DESEA MEDIA PENSION PARA DOS señoritas en casa de familia decente, que no diste más de 4 cuadras de Rivadavia y Reconquista, por carta únicamente á J. Santamaría, Reconquista 20.

ALQUILER DE HABITACIONES

ALQUILASE SALA Y PIEZA amueblada con ó sin pensión, Junín 1373. v13

ALQUILASE LINDA PIEZA A HOMbres solos, Maipú 159.

ALQUILASE ESCRITORIO, PRECIO módico, Maipú 155.

ALQUILANSE LINDOS ESCRITORIOS, Rivadavia 875, altos.

ALQUILASE PIEZA A PERSONAS MAyores, Rivadavia 875, altos.

ALQUILASE PIEZA AMUEBLADA á caballero, casa familia, Libertad 269.

ALQUILASE SALA PARA ESCRITORIO, Rivadavia 717, tratar Perú 321.

ALQUILASE HERMOSA SALA amueblada, con balcón, Corrientes 1511.

ALQUILO SALA Y ANTESALA A personas mayores, Piedras 1069. v12

ALQUILANSE PIEZA Y PIECITA EN casa de familia, Moreno 2085.

ALQUILANSE 2 PIEZAS AMUEBLADAS, todo confort, Andes 434, piso 2o.

ALQUILASE SALITA AMUEBLADA, con balcón independiente, Uruguay 155.

ALQUILO SALA Y UNA PIEZA, EN CAsa particular, hay cocina, Andes 1485.

ALQUILASE SALA A PERSONAS MAyores, Belgrano 916.

ALQUILASE SALA O PIEZA AMUEBLAda, Carlos Pellegrini 466.

ALQUILANSE DOS PIEZAS GRANDES, único inquilino, Solís 1213.

ALQUILANSE COMEDOR, 2 PIEZAS Y comodidades, Cevallos 850. v12

ALQUILASE PIEZA AMUEBLADA, PAra hombres solos, Bdo. de Irigoyen 471.

ALQUILASE PIEZA AMUEBLADA, CON pensión, Victoria 1650, dpto. 20.

ALQUILASE PIEZA AMUEBLADA PARA uno ó dos caballeros solos, Paraná 959. v11

ALQUILER DE HABITACIONES

ALQUILASE HERMOSA PIEZA, PUAN 169, Caballito.

ALQUILASE UN COMEDOR EN CASA decente, Garay 3670. v12

ALQUILASE PIEZA PARA HOMBRE solo, casa de familia, Tucumán 1621.

ALQUILASE PIECITA A HOMBRE SOlo, Perú 321.

ALQUILASE PIEZA AMUEBLADA, A la calle, A. de Mayo 890.

ALQUILO UNA PIEZA bien AMUEBLAda, para señor solo, Suipacha 45.

ALQUILASE PIEZA AMUEBLADA, A la calle, precio módico, Chacabuco 893.

ALQUILASE COMEDOR Y PIEZA JUNta casa de familia, Cangallo 1565.

ALQUILASE LINDA PIEZA A JOVEN, Cangallo 1628, piso 1o., derecha.

AV. DE MAYO 676, 3o., DERECHA, ALquílase sala amueblada, ascensor.

ALQUILASE PIEZA CON BALCON, A hombres solos, B. Mitre 1408. v12

ALQUILASE ESPACIOSA SALA A MAtrimonio ó escritorio, Lima 376, 1ro.

ALQUILANSE COMEDOR, UNA PIEza y cocina, Almagro 1277. v16

ALQUILASE PIEZA A MATRIMONIO solo ú hombre solo, Paso 528. v12

ALQUILASE SALITA Y ANTESALA, casa moderna, Sarmiento 1546, 2o.

ALQUILO DOS SALITAS, UNICO INQUIlino, 65 $, E. Ríos 1594. v13

ALQUILASE PIEZA AMUEBLADA CON ó sin pensión, La Paz, 75.

ALQUILASE PIEZA AMUEBLADA, PAra hombre solo, Cevallos 239.

ALQUILANSE 3 ESCRITORIOS, B. Mitre 620.

ALQUILANSE DOS HABITACIONES con ó sin muebles, Berutí 148. v12

ALQUILASE AMUEBLADA SALA Y SAlita con ó sin pensión, Libertad 275.

ALQUILASE PIEZA AMUEBLADA, A 2 caballeros, casa particular, Lima 633.

ALQUILO PIEZA A HOMBRES, INDEpendencia 376.

ALQUILASE PIEZA A HOMBRES, CAsa de familia, Belgrano 2267.

ALQUILO PIEZA AMUEBLADA PARA dos, 40 $, casa familia, Cerrito 1054.

ALQUILO UNA PIECITA PARA PERsona sola, Vicente López 68. v11

ALQUILASE LINDA PIEZA PARA EScritorio, Alsina 477. v12

ALQUILASE PIEZA AMUEBLADA, CON ó sin pensión, Belgrano 1350. v11

ALQUILO PIECITA, HOMBRE SOLO, casa de familia, Charcas 1962. v11

ALQUILASE PIEZA AMUEBLADA PAra 2 caballeros, Paraguay 659. v11

ALQUILASE PIEZA EN CASA TRANquila, Deán Funes 594. v13

ALQUILO LINDA PIEZA A HOMBRES solos, Juncal 799. v11

ALQUILASE PIEZA PARA HOMBRE solo, Humahuaca 551, dep. 1. v11

ALQUILASE PIEZA PARA HOMBRE solamente, Estados Unidos 1847. v11

ALQUILASE PIEZA BIEN AMUEBLAda, casa familia, Victoria 1592. v13

ALQUILASE PIEZA AMUEBLADA con ó sin pensión, Victoria 1780. v11

ALQUILASE PIEZA CON O SIN MUEbles, para dos, Paraguay 2671. v11

ALQUILASE UN COMEDOR Y TRES piezas, Moreno 1954. v11

ALQUILO GRAN SALA Y ANTESALA, Bolívar 863, no hay papel. v11

ALQUILASE LINDA PIEZA CON O SIN muebles, Rivadavia 2539. v11

ALQUILASE COMEDOR, ANTONIO MAchado 609, altura Chubut 700. v12

ALQUILO PIEZA EN 20 $, UNICO INquilino, Mansilla 1134. v11

ALQUILO UNA PIEZA, ARAOZ 632, tratar de 1 á 3. v12

ALQUILASE PIECITA $ 20, OTRA grande de 35 $, Alsina 1986, derecha. v11

ALQUILASE PIEZA A señor solo, no hay papel, Bmé. Mitre 3605. v12

ALQUILO LINDA PIEZA AMUEBLADA, con ventana, 32 $, Juncal 2293. v11

ALQUILO LINDA PIEZA, CON BALCON, Juncal 2293. v11

ALQUILO UNA PIEZA PARA HOMBRE, Ayacucho 929. v12

ALQUILASE SALA GRANDE A FAMIlia sin chicos, Maza 662. v13

ALQUILASE UNA PIEZA CON PENsión, casa de familia, Cerrito 154.

ALQUILANSE DOS PIEZAS AMUEBLAdas, Larrea 1384. v12

ALQUILASE PIEZA AMUEBLADA A 1 ó 2 caballeros, Rivadavia 1945. v12

ALQUILASE SALA A PERSONAS MAyores, Méjico 1860. v15

ALQUILASE PIECITA PARA CABALLEro decente, Salta 1496.

ALQUILASE PIEZA AMUEBLADA, con pensión á caballeros, Córdoba 2508.

ALQUILANSE DOS PIEZAS, UNA grande y otra chica, Carlos Calvo 420.

ALQUILASE SALA PARA PERSONAS mayores, Tucumán 315.

ALQUILASE UNA PIEZA PARA HOMbre solo, Carlos Calvo 1572. v13

ALQUILO PIEZA A PERSONA SOLA, Alsina 1347. v12

ALQUILASE SALA Y DORMITORIO con muebles, Libertad 437. v12

ALQUILO PIECITA A HOMBRE SOLO, casa de familia, Esparza 87. v13

ALQUILANSE PARA ESCRITORIOS 2 salas independientes, Suipacha 18.

ALQUILASE LINDA PIEZA A 2 CABAlleros, amueblada, Suipacha 18, 1er. p.

ALQUILO PIEZA AMUEBLADA CON pensión familia, Cerrito 56. v12

ALQUILASE LINDO COMEDOR A DOS señores, Cangallo 1628, 1o., derecha.

ALQUILO PIEZA A HOMBRES SOLOS, Paseo de Julio 1492, piso 2o., derecha. v11

ALQUILO COMEDOR Y PIEZA CHICA, casa seria, Corrientes 1387, piso 1o. izq. v12

ALQUILANSE JUNTAS O SEPARADAS, comedor, 4 piezas, galpón, Santa Fe 2542. v11

ALQUILO PIEZA AMUEBLADA PARA hombres solos, Corrientes 869, dpto. 8. v11

ALQUILO DORMITORIO A LA CALLE, á señor distinguido, Reconquista 683. v12

ALQUILASE ESPACIOSO COMEDOR en casa de familia, B. de Irigoyen 1371. v11

ALQUILASE PIECITA EN AZOTEA, tercer piso, casa moderna, Caseros 838. v11

ALQUILASE UNA PIEZA, PARA HOMbre solo, precio 20 $, Talcahuano 878. v11

ALQUILANSE 2 PIEZAS AMUEBLADAS con pensión á la italiana, Lavalle 1752. v12

ALQUILASE BIEN AMUEBLADA, ENtrada independiente, San José 133. v12

ALQUILASE PIEZA AMUEBLADA, con pensión, Rivadavia 1934, subir 2o. piso. v12

ALQUILASE PIEZA A LA CALLE, con pensión, en casa de familia, Lima 17. v13

ALQUILO PIEZA AMUEBLADA PARA hombre solo casa familia, Cuyo 2185. v12

ALQUILASE HABITACION AMUEBLAda, para caballero, Rivadavia 1531. v12

ALQUILO LINDA PIECITA AMUEBLAda, á persona sola, Paseo 66, dep. 5. v15

ALQUILASE PIEZA A HOMBRE SOLO, casa de familia, Independencia 1419. v12

ALQUILANSE SALA Y SALITA A LA calle y pieza amueblada, Victoria 642. v13

ALQUILO SALA ESPACIOSA, 40 $, A escritorio ú hombres solos, Piedras 855. v12

ALQUILASE COMEDOR Y PIEZA, EN casa de familia Independencia 961. v13

ALQUILANSE 2 PIEZAS JUNTAS CON amplia cocina á personas mayores, San Juan 1251. v12

ALQUILANSE 2 PIEZAS AMUEBLADAS, baratas, Sarmiento 1528, piso 1o., no hay papel.

ALQUILASE SALITA HERMOSAMENTE amueblada, á caballero solo, B. de Irigoyen 1148. v13

ALQUILASE PIECITA AMUEBLADA Y pensión 55 $ y otra 120, Lavalle número 1079.

ALQUILASE ESPLENDIDA SALA A la calle, para matrimonio, Humberto número 811. v13

ALQUILASE SALA CON O SIN MUEbles y una pieza, en 25 ó 30 $, Bermejo núm. 41.

ALQUILASE SALA CON O SIN MUEbles, precio módico, se da pensión, casa familia, Lavalle 1079.

ALQUILASE A CABALLERO LINDA pieza amueblada, con pensión, Paraná 460.

AV. DE MAYO 1111, 3o. DERECHA, ALquílase sala ó pieza amueblada, ascensor.

ALQUILO PIEZA AMUEBLADA A UNO ó dos caballeros, balcón á plaza Congreso, Victoria 1492.

ALQUILASE UN COMEDOR CON TODAS comodidades, French 2480 esquina calle Pueyrredón.

ALQUILASE A MATRIMONIO LINDA sala bien amueblada con pensión, Paraná 460.

ALQUILASE UNA LINDA PIEZA EN casa de familia á matrimonio sin niños, comodidad para cocina, Perú 1380.

ALQUILASE LINDA SALA AMUEBLAda con pensión, confort, casa familia [illegible]

ALQUILER DE HABITACIONES

ALQUILO DOS LINDAS PIEZAS CON todas comodidades, independientes, casa de familia, Humberto 1449. v12

ALQUILASE 1 O 2 SALITAS AMUEBLAdas, á caballeros, con ó sin pensión, Defensa 860.

ALQUILO SALITA APROPIADA, PARA consultorio, con servicio de sala y frente á la plaza, Charcas 1191, piso 1o. v12

ALQUILANSE PIEZAS GRANDES Y chica á personas mayores, Uruguay 278. v13

ALQUILO BARATA, HERMOSA PIEZA amueblada á 1 ó 2 señores, Lima 757, 2o. piso. v11

ALQUILASE COMEDOR AMUEBLADO á uno ó dos caballeros en casa de familia, Cuyo 2186. v11

ALQUILASE COMEDOR Y PIEZA JUNto ó separado á familia sin niños, Pasco 484. v11

ALQUILO AMUEBLADA, SALA, ANTEsala y otra separada, cocina independiente, Convención 1625. v15

ALQUILASE PIEZA BIEN AMUEBLAda á hombre solo respetable, 35 $, Sarmiento 3637. v11

ALQUILANSE SALA Y ANTESALA A matrimonio solo, modista ó sastre, Independencia 1189. v11

ALQUILASE PIEZA A PERSONAS MAyores, con todas comodidades, Carlos Pellegrini 1091. v11

ALQUILASE COMEDOR MUY ESPACIOso, para matrimonio, Constitución número 2037. v12

ALQUILO PIEZA, PUERTA A LA CAlle, para hombre solo, Aristóbulo del Valle 1199. v12

ALQUILASE PIEZA AMUEBLADA, CON pensión á señorita ó matrimonio, Bmé Mitre 1410. v11

ALQUILANSE PIEZAS PARA HOMBRES solos y matrimonio sin hijos, B. Mitre 1531, depto. 3. v11

ALQUILASE SALA AMUEBLADA CON pensión ó sin ella, Cangallo 1283, 2o. piso. v12

ALQUILASE A HOMBRES SOLOS PIEZA amueblada, es un chiche, precio reducido, Pozos 334. v12

ALQUILASE PIEZA AMUEBLADA A caballero, ascensor, luz eléctrica, Alsina 730, dep. 27. v12

ALQUILASE PIEZA AMUEBLADA, PAra caballero solo, casa de familia, Belgrano 1137. v12

ALQUILASE HERMOSA PIEZA AMUEblada á caballero, 45 $, único inquilino, Rivadavia 2042, dep. 4. v11

ALQUILO SALA A MATRIMONIO Y pensión de primera, casa seria, Viamonte 791. v11

ALQUILASE SALA Y ANTESALA, CAsa de persona sola, único inquilino, Rincón 463. v11

A CABALLERO EN FAMILIA, SE ALquila pieza amueblada, luz eléctrica, ascensor, Alsina 730, departamento 27.

ALQUILA A HOMBRES SOLOS SALITA amueblada y pensión familia, Av. de Mayo 715.

ALQUILO PIEZA AMUEBLADA Y pensión familiar á 2 $ 110, Chacabuco 1044.

ALQUILASE UNA SALA CON BALCON á la calle, en casa de familia decente, á persona sola, Rioja 1640. v13

ALQUILO ESPLENDIDO COMEDOR Y pieza junta casa particular, Suipacha 923, altos.

ALQUILO COMEDOR A MATRIMONIO decente, único inquilino, no hay papel, Gral. Urquiza 178. v13

ALQUILO LINDA PIEZA A HOMBRE formal, Gral. Urquiza 178, no hay papel. v13

ALQUILASE PIEZA, PARA HOMBRE solo, con referencias, en linda casa de familia, Caseros 1345. v13

ALQUILASE UNA PIEZA AMUEBLADA, para hombre solo, Cevallos 630, único inquilino.

ALQUILO PIEZA AMUEBLADA, PARA caballeros, con todas comodidades, Moreno 540, 2o. piso, hay ascensor. v13

ALQUILO PIEZAS GRANDES Y CHIcas á hombre solo y una casa en Floresta, Santa Fe 1613.

ALQUILO HERMOSA PIEZA AMUEBLAda, electricidad, hombre solo, Paraná 960. v12

ALQUILASE UNA PIEZA, CASA DE familia tranquila, á hombre solo, Esmeralda 772.

ALQUILASE PIEZA PARA MATRIMOnio decente, casa de familia, Montevideo 737. v13

ALQUILASE PIEZA AMUEBLADA, CON luz eléctrica, 23 $, para hombre solo, casa decente, Salta 1136.

ALQUILASE PIEZA AMUEBLADA A matrimonio ó hombres solos, Chacabuco 1764. v12

ALQUILO PIEZA PARA ESCRITORIO, á 40 $, con luz eléctrica, Bolívar 232, piso 1o.

ALQUILO PIEZA A MATRIMONIO Ú hombre solo, Sarmiento 2066 (antes Cuyo). v12

ALQUILO DOS PIEZAS A LA CALLE amuebladas con pensión familia, Tucumán 1489. v12

ALQUILASE PIEZA A MATRIMONIO O caballero, muebles y pensión, otra con compañero 60 y 50 $, R. Peña 60. v12

ALQUILANSE DOS PIEZAS A PERSOnas mayores ó matrimonio sin hijos, único inquilino, Belgrano 2242. v12

ALQUILO REGIA SALA AMUEBLADA, con entrada independiente, casa seria, Viamonte 2017. v13

ALQUILO LINDA HABITACION PARA señores solos, amueblada, casa familia, Viamonte 2017. v13

ALQUILASE HERMOSA PIEZA PARA matrimonio ú hombres solos, Defensa 554.

ALQUILASE COMEDOR, MATRIMONIO solo ó personas mayores, único inquilino, San José 627.

ALQUILO SALA Y ANTESALA AMUEblada, con puerta independiente, Paraná 272, bajos. v13

ALQUILASE SALA Y ANTESALA CON vestíbulo, á personas mayores, Méjico 1862. v15

ALQUILASE COMEDOR Y DOS PIEZAS juntas ó separadas, á personas mayores, Méjico 1862. v15

ALQUILO PIEZA AMUEBLADA, PENsión, con compañero, casa de familia, Tucumán 1040. v13

ALQUILO DOS CONFORTABLES HAbitaciones en la azotea, único inquilino, Belgrano 367. v12

ALQUILASE SALA PARA CABALLERO solo, único inquilino, con ó sin muebles, Venezuela 2107. v13

ALQUILO PIEZA AMUEBLADA, CON todas comodidades y confort, Paseo de Julio 675, 2o. piso, derecha. v13

ALQUILASE SALA Y PIEZA INTERIOR, con pensión de familia, precio módico, Sáenz Peña 959. v13

ALQUILASE PIEZA EN CASA PARTIcular á 2 hombres solos, Aristóbulo del Valle 969. v12

ALQUILO SALA, ANTESALA Y PIEZA por Constitución, casa decente, comodidades, Patagones 691.

ALQUILO 4 PIEZAS JUNTAS O SEPAradas, á personas mayores, Estados Unidos 1785.

ALQUILASE PIEZA A LA CALLE CON muebles y pensión de primera, precios módicos, Cerrito 1236. v12

ALQUILASE PIEZA AMUEBLADA, con ventana, á 1 ó 2 señores ó matrimonio, con ó sin pensión, Esmeralda 865, dep. 28.

ALQUILASE UN ESPLENDIDO COMEdor y dos piezas, juntas ó separadas, Medrano 1475. v13

ALQUILASE PIEZA A MATRIMONIO solo ó personas mayores, Independencia 1460.

ALQUILO LINDA PIEZA A HOMBRES solos ó matrimonio, plaza Constitución, Ciudadela 1221.

ALQUILO PIEZA, CASA DECENTE, PEreyra Lucena 40, altura Las Heras número 1100. v12

ALQUILANSE DOS PIEZAS SIN MUEbles, único inquilino, Carlos Pellegrini 1130.

ALQUILASE PIEZA CHICA, AMUEBLAda, con ó sin pensión, único inquilino, Andes 1052, dep. 2.

ALQUILASE UNA PIEZA A PERSONAS mayores, con ó sin cocina, Arenales número 1239, dep. 18. v12

ALQUILANSE SALA, ANTESALA Y comedor de 7x5, juntos ó separados, Pavón 2575. v13

ALQUILO SALA INDEPENDIENTE A caballeros, único inquilino, Alsina número 1347. v12

ALQUILO LINDA SALA AMUEBLADA Y pieza, con ó sin pensión, Corrientes 832. v15

A JOVEN EXTRANJERO ALQUILASE dos piezas á 25 y 30 $, casa familia; Maipú 719.

ALQUILASE BARATO GRAN SALA PAra caballeros, escritorio ó consultorio, Callao 159. v12

ALQUILO SALA, ANTESALA AMUEblada, con todo confort, familia decente, Ayacucho 335.

ALQUILO PIEZA EN CASA DECENTE, á personas mayores, Esparza 64, altura Rivadavia 3300. v13

ALQUILASE AMUEBLADA SALA, DORmitorio, cuarto de baño, agua caliente, pensión de primera, Tucumán 1521. v12

ALQUILASE SALA AMUEBLADA A LA calle, casa reformada, á caballero 45 $, Rivadavia 2343, dept. 5, altos. v13

ALQUILASE PIEZA AMUEBLADA, COmoda y buenas condiciones, Maipú 234, dep. V. v11

ALQUILASE UNA PIEZA CON MUEBLES á persona sola, con ó sin pensión, casa familia, Belgrano 1387. v11

ALQUILASE EN CASA REGIA Y ELEgante gran sala, dos dormitorios juntos ó separados, bien amueblados, con balcones, independientes, único inquilino, Corrientes 1777.

SERVICIO DOMESTICO OFRECIDO

MUCHACHO SE OFRECE PARA CUALquier trabajo, 18 años, Perú 652.

MUCAMA GENERAL SE OFRECE bien recomendada, Maza 176.

MUCHACHO DE 14 años SE OFRECE, Pueyrredón 2393. v12

MATRIMONIO JOVEN SE OFRECE, ciudad ó campo, Belgrano 1751.

MATRIMONIO SE OFRECE SIN HIJOS, todo servicio, Suipacha 766. v15

MUCAMA SE OFRECE española, ITUzaingó 325, pieza 56. v12

MATRIMONIO SE OFRECE PARA cuidar casa, Paraguay 2169. v13

MUCHACHA DE 11 años SE OFRECE A matrimonio solo, tratar Salcedo 3221.

MATRIMONIO SE OFRECE PARA CUIdar un niño, Tacuarí 2078.

MUCAMA SE OFRECE CON RECOMENdación, Córdoba 1464.

MUCAMA SE OFRECE, SABE BIEN SU obligación, Moreno 1051. v11

MUCAMA JOVEN SE OFRECE, DE adentro ó niñera, Lerma 131. v11

MUCAMA SE OFRECE CON BUENAS recomendaciones, Mansilla 525. v11

MUCAMA SE OFRECE CON BUENAS recomendaciones, Viamonte 593. v11

MUCAMA DE ADENTRO SE OFRECE, Liniers 649. v11

MUCAMA JOVEN, JAPONESA, SE ofrece, Santa Rosalía 259, Barracas. v11

MATRIMONIO DESEA CUIDAR CHICO, Espinola 1336, Avellaneda. v11

MUCAMA SE OFRECE CON RECOMENdaciones razón Azcuénaga 827. v11

MUCAMA BUENA SIN PRETENSIONES se ofrece, 4027 Cangallo. v11

MUCAMA SE OFRECE PARA CORTA familia, Venezuela 3411. v11

MUCAMA española, BIEN RECOMENDAda, se ofrece, Garay 1761. v11

MUCAMA ARGENTINA, CON MUY BUEnos informes, ofrécese, Viamonte 1612. v11

MUCAMA TRABAJADORA SE OFRECE, sueldo 40 á 45 $, por mes, Victoria 3711 v11

MUCAMO SE OFRECE PARA COMEdor ó para todo trabajo, Avilés 3186. v11

MUCAMA FORMAL SE OFRECE CON buenas recomendaciones, Salguero 325. v11

MUCAMA DE ADENTRO, SE OFRECE, con buenos informes, Bmé. Mitre 1291. v11

MUCAMA GENERAL SE OFRECE CON buenos informes, Montevideo 1066. v11

MATRIMONIO español SE OFRECE muy práctico en quinta, Sarmiento 1049. v11

MUCAMA DE ADENTRO SE OFRECE con recomendaciones, Santa Fe 1193. v13

MUCAMA VASCO-FRANCESA QUE ENtiende de cocina y planchado se ofrece, Santa Fe 1522, dep. 10. v11

MUCAMA SE OFRECE CON BUENAS recomendaciones, Santiago del Estero 151. v11

MATRIMONIO FORMAL SIENDO EL agente de policía, se ofrece para cuidar casa ó escritorio, tratar Charcas 2638. v11

MUCAMA SE OFRECE PARA CORTA familia, con recomendaciones, Rivadavia 3564. v11

MUCAMA O COCINERA PARA COCIna sencilla, italiana, formal, se ofrece, Zelaya 175. v11

MUCAMO SE OFRECE CON RECOMENdaciones, joven, español, de 21 años, calle Rivadavia 1985. v21

MUCAMA DE ADENTRO GENERAL, SE ofrece, sabe planchar, va al campo; Paraguay 1521, pieza 19. v11

MUCAMA SE OFRECE DE BUENA presencia y tiene recomendaciones, San José 739. v11

MUCAMA DE CONFIANZA Y PRACTICA en el ramo se ofrece. Dirigirse por carta y referencias, Deán Funes 2117. v11

MUCHACHA SE OFRECE RECOMENdada, corta familia, Sarandí 1360. v14

MUCAMA SE OFRECE RECOMENDAda, sabe su obligación, Sarandí 1360. v14

MUCAMA O LAVANDERA SE OFRECE, Paracas 377, para casa particular v13

MUCAMA JOVEN SE OFRECE, SABE bien su obligación, Paraguay 4256. v12

MATRIMONIO español, RECIEN LLEgado, se ofrece, sin pretensiones, con buenos informes, Piedras 488.

MUCHACHA JOVEN SE OFRECE PARA mucama de adentro ó para todo servicio, Perú 714.

MATRIMONIO JOVEN; CON UNA FAmilia se ofrece, ciudad ó campo, tratar Ituzaingó 684. v12

MUCAMA SE OFRECE CON BUENAS recomendaciones, sueldo 50 $, Araoz 1830, Palermo.

MUCAMA SE OFRECE CON RECOMENdaciones, española, de 19 años y de buena presencia, San José 1770. v12

MUCAMA O SIRVIENTA SE OFRECE para poca familia, recomendada, Flores, Culpina 971. v12

MUCAMA SE OFRECE PLANCHADORA y entiende de cocina, es competente, San Juan 1700.

MADRE E HIJA SE OFRECEN PARA casa de pensión ó para una familia, ocurrir Quintana 928.

MUCHACHO DE 14 años, SE OFRECE para cualquier trabajo, Ayacucho 965, pieza 12.

MUCAMO DE COMEDOR, FORMAL Y con buenas recomendaciones se ofrece, Montevideo 1066. v12

MUCAMA Y OTROS QUEHACERES, SAbe su obligación, se ofrece, Rioja número 184.

MUCAMA GENERAL SE OFRECE, LAguna 902 esq. Arrecifes, almacén á las 3. v13

MUCHACHA SE OFRECE PARA MAtrimonio solo ó corta familia, Canning 863.

MUCAMAS SE OFRECEN DOS, JUNTAS ó separadas, lo mismo para todo servicio de corta familia, Bolívar 1185.

MUCHACHO español, RECIEN VENIDO, se ofrece, para cualquier trabajo, Cochabamba 756. v12

MUCAMA SE OFRECE PARA CORTA familia ó para matrimonio solo, Carlos Calvo 534.

MUCHACHA RECIEN VENIDA SE ofrece, dirigirse B. de Irigoyen 473, pieza 13.

MATRIMONIO español, CON BUENOS informes se ofrece para cuidar casa, Cerrito 590.

MUCAMA SE OFRECE PARA IR AL campo ó ciudad, Hornos 1641, Barracas al Norte.

MUCHACHO SE OFRECE PARA cualquier trabajo, Hornos 1641, Barracas al Norte.

MUCAMO SE OFRECE PARA CASA DE familia, por carta á Japonés, 1221 Santo Domingo, Barracas. v12

MUCHACHO SE OFRECE DE 13 años para quehaceres de casa, Salta 1231, pieza 33.

MUCHACHA SE OFRECE PARA TODO trabajo de matrimonio solo ó niñera, Moreno 2156.

MATRIMONIO SE OFRECE COCINERO pastelero el marido, mucama la señora ciudad ó campo, Victoria 1740.

MUCAMO ARGENTINO, CON FRAC, SE ofrece, únicamente por carta á J. Valenzuela, Tucumán 927. v12

MATRIMONIO español SE OFRECE para todo servicio, ciudad ó campo, F. Fernández, Lavalle 392.

MUCAMA DE ADENTRO CON BUENOS informes, se ofrece Carlos Pellegrini 1360, pieza 17.

MUCAMA SE OFRECE CON BUENAS recomendaciones, española 19 años, buena presencia, San José 1770.

MATRIMONIO SE OFRECE CON HIJA de 17 años para cuidar casa, tratar Suipacha 650, dep. 3. v12

MATRIMONIO SE OFRECE, EL JARDInero y quintero, ella cocinera, Pichincha 582. v12

MUCAMA FORMAL VASCA SE OFRECE con buenos informes, va al campo en la estación, Charcas 1033.

MUCHACHO DE 13 A 14 años SE OFRECE para cualquier trabajo, Cangallo número 758, pieza 6.

MATRIMONIO SE OFRECE PARA EL cuidado de una casa por pieza gratis, Provincias Unidas 2776 (Flores). v12

MUCAMA DE ADENTRO, CON BUENAS referencias y de confianza, se ofrece, Chile 435.

MATRIMONIO español, CON MUY buenos informes, se ofrece para cuidar casa, Anchorena 1425.

MATRIMONIO SE OFRECE, ELLA cocinera y él peón de quinta, Paseo de Julio 1280.

MATRIMONIO español, COCINERO Y mucama, para restaurant en el campo, se ofrecen prácticos, dirigirse Salcedo 3563. v13

MUCAMA PARA COSTURA SE OFRECE para matrimonio solo ó con muy poca familia, sabe cortar, dirigirse á V. A., Meh. 1100.

MATRIMONIO español CON UN CHICO se ofrece para cualquier trabajo de campo ó ciudad, calle Zuloría 2815, entre San Pedrito y Castañón (Flores). v12

MATRIMONIO español SE OFRECE para el campo, ella cocina y otros quehaceres, él quintero, maneja coche, Cochabamba 1714.

MATRIMONIO EDUCADO, SIN HIJOS, se ofrece para cuidar casa en la temporada de verano ó para consultorio médico, por carta, Cañada de Gómez 2392, H. P. v12

MATRIMONIO JOVEN SE OFRECE, EL para cochero ó mucamo, ella para mucama, con recomendaciones, Tucumán 1457, pieza 1. v12

MATRIMONIO SE OFRECE PARA CUIdar casa, Salta 949, pieza 12.

MUCAMA SE OFRECE PARA ADENTRO, ó general con recomendaciones, B. de Irigoyen 467, pieza 28.

MATRIMONIO SIN HIJOS, SE OFRECE, para una panadería, para la cuadra, ó amasador, y ella cocinera y práctica al mostrador, Moreno 2218. v12

MATRIMONIO COMPETENTE SERIO, buena recomendación se ofrece para todo trabajo, sale al campo, Venezuela 3289. v12

MATRIMONIO FORMAL SE OFRECE, él quintero y jardinero y ella cocinera de profesión, con buenos informes, dirigirse Avellaneda, Eduardo Rocha 105. v13

MATRIMONIO SE OFRECE, EL QUINtero jardinero, ella cocina sencilla ú otro trabajo, ciudad ó pueblo cercano, calle Pueyrredón 1022.

MATRIMONIO ITALIANO SE OFRECE con buenos informes, él quintero y jardinero y ella cocina sencilla, muy buena criadora de aves, tratar Cochabamba 1888. v12

MATRIMONIO JOVEN ITALIANO piamontés, se ofrece, la mujer entiende algo de cocina y el marido para cualquier trabajo, con buenas recomendaciones, Cangallo 3015.

MATRIMONIO español SE OFRECE, con dos señoritas para porteros ó casa de familia, con buenas recomendaciones, tratar por carta ó personalmente J. M., Perdriel 469. v12

MUCAMO DE COMEDOR Y OTROS quehaceres se ofrece para el campo ó capital, con buena ropa negra y presencia, dirigirse por carta ó personal, Bolívar 1375, J. J. v12

MATRIMONIO SE OFRECE PARA cuidar casa la temporada de verano, con informes de haber hecho este trabajo, dirigirse por carta ó personalmente Vicente Castro, Moreno 945. v12

MATRIMONIO PARA ESTANCIA OFRÉcese, la señora para cocinar, lavar y planchar, él mucamo, despensero ó escribiente, buena letra y contabilidad, Rodríguez, Esmeralda 466, 1er. piso.

MATRIMONIO vasco-español SE OFREce para el campo, con recomendaciones, la señora para cocina sencilla y el marido para todo trabajo, dirigirse Restaurant Sud, plaza Constitución, esq. Garay.

NIÑERA FORMAL, CON BUENOS INFORmes, se ofrece, Piedras 530.

NIÑERA SE OFRECE O MUCAMA ESPAñola, joven de 14 años, Ituzaingó 325, pieza 56. v12

NIÑERA PRACTICA, SE OFRECE, PARA ciudad ó campo, Ayacucho 1665, pieza 38.

PLANCHADORA SE OFRECE PARA familia, Belgrano 733. v12

PLANCHADORA PARA CASA DE FAMIlia, se ofrece, Caseros 768. v12

PLANCHADORA SE OFRECE PARA lavar y planchar en su casa, Muñiz 1145.

PEON DE COCINA BIEN PRACTICO SE ofrece, casa de familia, Venezuela 500, v12

PLANCHADORA SE OFRECE PARA familia, por día, ropa fina y trajes de calle, Charcas 2408. v12

PEON DE COCINA SE OFRECE, PRACtico, de 19 años, ó cualquier otro trabajo, Cevallos 131.

PLANCHADORA SE OFRECE PARA CAsa de familia, 4 días por semana, Juncal 1319. v13

PORTERO español, Y HOMBRE FORMAL con buenas recomendaciones se ofrece para consultorio ó escritorios, Manuel A. Aguiar, por carta ó personal, Viamonte 711.

SE OFRECE niña DE 11 años, BARRAcas (Avellaneda), calle Belgrano 726.

SE OFRECE MUCAMA ITALIANA PAra corta familia, Venezuela 1294.

SE OFRECE MUCAMO O PORTERO REcién venido, Perú 714.

SIRVIENTA SE OFRECE, SABE UN POco de cocina, Piedras 1286.

SIRVIENTA SE OFRECE, PARA TODO servicio ó mucama, Garay 1290. v12

SIRVIENTA SE OFRECE, PARA CORTA familia, Belgrano 943. v12

SE OFRECE MUCAMA, PIEDRAS 1268, pieza 44.

SIRVIENTA SE OFRECE PARA TODO trabajo, Cochabamba 1888.

Señora FORMAL, SE OFRECE PARA sirvienta; Constitución 2541. v13

SIRVIENTA SE OFRECE PARA TODO trabajo, S. del Estero 151.

SE OFRECE MUCAMA RECIEN VENIDA Moreno 364, pieza 10, darán razón.

Señora PARA CUIDAR CASA SE OFRECE, con hijos mayores, Piedras 908.

SIRVIENTA SE OFRECE, ENTIENDE de cocina, Agrelo 3624.

SE OFRECE señora española, PARA COcina, Balcarce 726. v12

SIRVIENTA SE OFRECE COMPETENTE, para todo trabajo, 25 de Mayo 655.

SIRVIENTA FORMAL SE OFRECE PARA matrimonio, Pueyrredón 2316. v13

SE OFRECE COCINERA, INDEPENDENcia 1552.

SIRVIENTA RECIEN VENIDA SE ofrece, Anchorena 1479. v12

SE OFRECE MUCHACHA DE 17 años, para poca familia, Bolívar 184.

SE OFRECE UNA MUCHACHA DE 14 años, Perú 1702.

SE OFRECE MUCAMA O SIRVIENTA, Arenales 3037. v12

SE OFRECE COCINERA española, Tacuarí 726, pieza 14. v12

SIRVIENTA SE OFRECE, SABE COCInar, Corrientes 2924.

SIRVIENTA SE OFRECE PARA TODO trabajo menos cocina, Méjico 659, p. 7

SE OFRECE MUCAMA, DIRIGIRSE por carta Alsina 1408.

SE OFRECE UNA JOVEN, PARA MUCAma, Suarez 1899, Barracas. v13

SE OFRECE JOVEN ITALIANO, PARA todo trabajo, Córdoba 427.

Señorita SE OFRECE PARA MUCAMA, buena presencia, Humberto 1835.

SE OFRECE SIRVIENTA, TRATAR BOlívar 276.

SE OFRECE una SIRVIENTA DE 23 años para todo trabajo, Guardia Vieja 1889.

SE OFRECE señora PARA COCINA, con un hijo para portero, Corrientes 2924.

SIRVIENTA QUE SABE COCINAR, SE ofrece, corta familia, Cangallo 1583.

SE OFRECE MUCHACHA PARA MATRImonio solo, Cangallo 1047.

SIRVIENTA QUE ENTIENDE DE COCIna, se ofrece, Gral. Hornos 67. v12

Señora CON CHICO SE OFRECE PARA todo trabajo, Caseros 1857. v13

SIRVIENTA PARA TODO SERVICIO DE familia, se ofrece, Caseros 1821.

SIRVIENTA PARA MATRIMONIO SOLO, se ofrece, Balcarce 870.

SAN JUAN 1666, SIRVIENTA SE OFREce.

SIRVIENTA O niñera SE OFRECE, COSta Rica 926. v13

SE OFRECE UNA AMA DE LECHE, PAra criar en casa, Saavedra 526, pieza 5.

SIRVIENTA SE OFRECE PARA TODO trabajo, Gazcón 952.

SIRVIENTA SE OFRECE PARA TODO trabajo, Estados Unidos 767, pieza 12.

SIRVIENTA SE OFRECE, CONSTITUción 3670.

SIRVIENTA SE OFRECE PARA MATRImonio solo, Armonía 2949. v12

SE OFRECE SIRVIENTE QUE SABE cocinar, Méjico 3210.

SE OFRECE SIRVIENTA PARA MATRImonio solo, Moreno 610.

SE OFRECE COCINERA O MUCAMA seria, Caseros 3243. v12

SE OFRECE PORTERO CON RECOMENdaciones, San José 1359.

SIRVIENTA PARA TODO TRABAJO se ofrece, Moreno 1159.

SE OFRECE señora PARA LAVAR O planchar en su casa, Sáenz Peña 823.

SIRVIENTA ITALIANA SE OFRECE Tres Esquinas 1072. v12

SIRVIENTA SE OFRECE PARA CORTA familia, Solís 180. v12

Señora SE OFRECE PARA TODOS QUEhaceres menos cocinar, Garay 231.

SE OFRECE UNA COCINERA CON CAma, Cangallo 2373. v12

Señora SE OFRECE PARA compañía DE señora sola, Paraguay 2169. v13

Señora SERIA SE OFRECE PARA niñera, Paraguay 2169. v13

Señorita SE OFRECE PARA TODO TRAbajo, Pozos 1160.

SIRVIENTA SE OFRECE PARA TODO trabajo, Brasil 1725

SE OFRECE UNA COCINERA SIN CAma, Independencia 1553.

SE OFRECE COCINERO SENCILLO, TAcuarí 2058.

SE OFRECE MUJER HORAS AL DIA, Chile 2039.

SE OFRECE SIRVIENTA PARA TODO trabajo menos cocinar, Brasil 2380.

SIRVIENTA O MUCAMA SE OFRECE, Tacuarí 2058.

SIRVIENTA PARA TODO TRABAJO SE ofrece, Victoria 1376, pieza 3.

SIRVIENTA JOVEN española SE OFREce, Venezuela 1421.

SE OFRECE SIRVIENTA, PREFIERE para mucama, Carlos Calvo 780. v12

SE OFRECE JOVEN MUCAMA, PARA corta familia, Liniers 373.

SE OFRECE MUCAMA DE COMEDOR, Solís 239, pieza 24.

SIRVIENTA GENERAL SE OFRECE, Pasco 579.

SIRVIENTA SE OFRECE PARA TODO trabajo, española, Bolívar 866.

SIRVIENTA GENERAL PARA CORTA familia, se ofrece, Bermejo 316.

SE OFRECE SIRVIENTA PARA TODO trabajo, Moreno 384.

SE OFRECE UN MOZO PARA CUALquier trabajo, Boulogne-Sur-Mer 279.

SE OFRECE UNA señora PARA CUIDAR un chico en su casa, Catamarca 567.

SE OFRECE MUCAMA DE ADENTRO, sabe coser y bordar, Belgrano 1560. v12

SIRVIENTA GENERAL SE OFRECE española, Perdriel 421, hospital Rawson. v12

SE TOMA CHICO PARA CRIAR CON PEcho en mi casa, Piedras 1286, pieza 3. v13

SE OFRECE COCINERA Y MUCAMA de adentro, muchacha formal, Larrea 632. v12

SE OFRECE UNA señora PARA LIMPIEza y lavar ropa, C. Pellegrini 1047. v13

SE OFRECE señora FORMAL PARA personas solas ó señoritas, Cevallos 131. v12

SE OFRECE SIRVIENTA CON BUENAS recomendaciones, S. del Estero 228. v12

SE OFRECE SIRVIENTA PARA TODO trabajo ó cocina sencilla, Sarmiento 3485.

Señora SOLA, SERIA Y DISTINGUIDA se ofrece para ama de llaves de personas solas, Carlos Pellegrini 731. v15

Señora FORMAL SE OFRECE PARA corta familia, entiende de cocina, Cuyo 4316.

SE OFRECE UN MATRIMONIO español con una niña de 30 meses a cambio de pieza, Guevara 327, Chacarita. v12

SE OFRECE española RECIEN VENIDA para todo trabajo, B. Mitre 2869, fonda.

SIRVIENTA española QUE SABE ALGO de cocina se ofrece, Bernardo de Irigoyen 1073.

SE OFRECE MUCAMA CON BUENA REcomendación, para casa seria, Thames 1116. v12

SE OFRECE señora FORMAL ITALIANA para servicio de corta familia, ciudad ó campo, Santa Fe 492.

SIRVIENTA SE OFRECE PARA TODO servicio de corta familia, sabe su obligación, Rivadavia 1931.

SE OFRECE PARA MUCAMA UNA SEñorita, por carta ó personalmente á Garay 1847.

SE OFRECE JOVEN de 18 años, español para portero ó mucamo, Ayacucho 965, pieza 38.

Señora FORMAL, SE OFRECE PARA MAtrimonio solo ó persona sola, Pichincha 1463, pieza 14, altos.

SE OFRECE MUCAMA española PARA adentro ó comedor, con recomendación, Paseo Colón 1019.

SE OFRECE señorita española PARA todo trabajo de corta familia, sabe cocinar un poco, Patagones 1300.

SIRVIENTA SE OFRECE PARA TODO trabajo, tratar personalmente, Alsina 1537.

SIRVIENTA JOVEN española PARA corta familia, se ofrece, ocurrir Ecuador 1595.

SE OFRECE señora FORMAL PARA todo trabajo de corta familia, entiende de cocina, Tacuarí 421.

SE OFRECE LAVANDERA PARA LAvar ropa y planchar, por carta ó personal, Terrada 668, Flores.

SE OFRECE señora RESPETABLE para ama de llaves ó dama de compañía, referencias, Paraguay 1368. v12

Señora JOVEN SE OFRECE PARA aprender modista de sombreros, Mauro 3240, Colegiales.

SE OFRECE SIRVIENTA, PARA TODO trabajo, entiende algo de cocina, Méjico 945.

SE OFRECE UNA COCINERA española recién venida, dirigirse Bernardo de Irigoyen 1073.

Señora DESEA ENCONTRAR TRABAJO, lavar y planchar al día, Rivadavia número 2649.

Señora FORMAL, SE OFRECE CON una niña de 8 años para todo trabajo, Arenales 2532.

SIRVIENTA JOVEN, SE OFRECE PAra mucama ó sirvienta para corta familia, Viamonte 1029.

SE OFRECE LAVANDERA PARA LAvar y planchar en casa de familia, con cama, Vidt 385. v12

SE OFRECE UNA MUCAMA JOVEN, ESpañola, sabe su obligación, Belgrano 2347.

SE OFRECE MOZO DE 19 A 20 años como para mucamo de hotel con recomendaciones, Paraguay 663.

SE OFRECE MUCAMA CON BUENAS recomendaciones, española, para todo trabajo de corta familia, Chile 767.

SIRVIENTA PARA MUCAMA SE OFREce, cualquier servicio menos cocina, Cabildo 3011.

SE OFRECE UN MUCHACHO DE 15 años con casa y comida, para cualquier trabajo, Paraguay 1062

SE OFRECE JOVEN, vasco española, para mucama de matrimonio ó corta familia, Carlos Calvo 1020.

SE OFRECE SIRVIENTA PARA TODO trabajo, recién venida, Chacabuco número 743. v13

SE OFRECE COCINERA ITALIANA SOlo para la cocina, recién venida, Sarmiento 2720. v12

SE OFRECE MUJER CON CHICA DE 4 meses, con ó sin cama, buenos informes, Castelli 263. v12

SIRVIENTA SE OFRECE PARA TODO trabajo de matrimonio solo y entiende un poco de cocina, Maipú 660. v12

SE OFRECE señorita RECIEN VENIDA para todo trabajo, Humberto 1o. 1844, pieza 7.

SE OFRECE UNA señora FORMAL PAra mucama ó sirvienta, para matrimonio solo, Paraguay 144. v12

Señorita JOVEN DESEA COLOCARSE para compañía de señora sola, sabe coser y bordar, B. Mitre 1468, dep. 1.

SE OFRECE SIRVIENTA PARA CUALquier trabajo menos cocina, Tres Esquinas 450, Ds. al Norte. v12

SE OFRECE AMA DE LECHE PRIMEriza, para casa del niño, Curapaligüe 56, Flores. v13

SE OFRECE UNA señora PARA COSER, para casa de familia ó acompañar una persona sola, Tacuarí 1230.

SE OFRECE SIRVIENTA PARA CORTA familia, entiende de cocina, con buenas recomendaciones, Corrientes 2919. v12

SE OFRECE JOVEN español, PORTERO, con recomendaciones, buena presencia, Salta 1231, pieza 4.

SE OFRECE SIRVIENTA PARA CORTA familia, para todo trabajo, Ituzaingó 279, pieza 31. v12

SE OFRECE señora PROVINCIANA CON buenas recomendaciones, para todo servicio, Larrea 1204. v12

SE OFRECE MUCAMA PARA CORTA familia, sabe bien su obligación, San Antonio 1226, B. al Norte.

SE OFRECE UNA señora PARA LAVANdera en su casa, Paraguay 1481, pieza 30. v12

SE OFRECE SIRVIENTA PARA CORta familia ó matrimonio solo, Humberto 1760.

SIRVIENTA RECIEN VENIDA SE ofrece para corta familia, Chile 864, pieza 17.

SE OFRECE UN MUCHACHO DE 17 años recién llegado, para cualquier trabajo, Defensa 944.

SE OFRECE señora PARA COCINA sencilla y algún quehacer, para corta familia, Junín 1010.

SE OFRECE UNA señora SERIA, PARA todo trabajo, para una artista, Viamonte 624. v13

SE OFRECE MUCHACHA PARA MAtrimonio ó corta familia, de confianza; Las Heras 657, pieza 24.

SE OFRECE COCINERA ARGENTINA O para la limpieza ó acompañar á señora, con cama, tiene una hija, Moreno 1845.

Señora FORMAL, ENTIENDE DE COCIna, para familia se ofrece, Saavedra 526, pieza 17. v12

SE OFRECE MUCHACHO DE 12 años para trabajo liviano, Uruguay 1259, tratar por la mañana. v13

SE OFRECE MUCAMA DE ADENTRO, recomendada ó para todo servicio de corta familia, San Martín 922.

SE OFRECE AMA CON LECHE DE 6 meses para criar en su casa, Pavón 3028. v13

SE OFRECE MUJER RECIEN VENIDA para niñera ú otro trabajo, Rivadavia 3184.

Señora SE OFRECE MEDIO DIA 3 O 4 días por semana, Piedras 1268, pieza 3.

SE OFRECE señorita SERIA Y DE BUEna presencia, de 17 á 18 años, Chile 1692.

SE OFRECE LAVANDERA española EN en su casa y otros quehaceres, Lafinur 290. v13

Señora FORMAL SE OFRECE PARA gobernar una casa ó para persona sola, Belgrano 1285.

SE OFRECE MUCAMA DE BUENA PREsencia, para ir al campo, Vieytes número 261. v13

SIRVIENTA GENERAL, española OFRÉcese, entiende de cocina Cochabamba 3972.

Señora JOVEN SE OFRECE PARA MAtrimonio ó corta familia Chile 435, pieza 9, 2o. piso.

Señora COMO ENFERMERA O PARA persona con hijos se ofrece por carta á Esteban Bonorino 778, Flores. v13

SE OFRECE SIRVIENTA FORMAL, PAra todo trabajo, Independencia 1629, pieza 11.

SIRVIENTA FORMAL Y DE CONFIANza, oriental, con niña de 5 años, se ofrece para todo trabajo, Solís 777. v12

SE OFRECE COCINERA SIN CAMA Y mucama con buenos informes, Catamarca 675. v12

SE OFRECE LAVANDERA PARA LAvar y planchar, para restaurants y talleres, La Paz 43.

SE OFRECE COCINERA PARA COCINA sencilla, buena recomendación, Carlos Pellegrini 590, pieza 4.

SE OFRECE MUCAMA PLANCHADORA para ciudad ó campo, Carlos Pellegrini 1352, pieza 7. v13

Señora SE OFRECE PARA CUIDAR EN su casa chicos de 2 á 8 años, Guayaquil 846, Caballito. v12

SE OFRECE COCINERO REPOSTERO para ciudad ó campaña, Corrientes 1253.

SE OFRECE MATRIMONIO COCINERA y mucamo, para ciudad ó campaña, Alsina 944.

SE OFRECE MUCHACHA española DE 19 años, recién venida, sabe de todo un poco, tratar con sus padres, Tacuarí 1263. v12

SIRVIENTA ITALIANA DE 37 años SE ofrece, entiende algo de cocina, con ó sin cama, Venezuela 1933, pieza 18. v12

Señorita, SE OFRECE, FORMAL, PARA todo servicio, sabe coser y planchar, recién llegada de España, 25 de Mayo 578. v12

SE OFRECE SIRVIENTA FORMAL Y aseada que entiende de cocina sin pretensiones con una chica de 4 años, Estados Unidos 1452.

SIRVIENTA CON UN CHICO DE 8 años se ofrece, sabe de cocina, tiene recomendaciones, con ó sin el chico, Chile 864, pieza 12.

Señora DE EDAD RESPETABLE OFRÉcese para cuidar una criatura en su casa, por carta ó personalmente á S. M., San Juan 556, Landa F. C. S.

SE OFRECE AMA DE 20 años PARA afuera, como para capital, con leche de 2 meses y abundante con buenas recomendaciones, Avenida Pavón 2133, Avellaneda.

SE OFRECE UNA CHICA DE 7 años para entretener niños ó para mecanismo de la casa, es muy lista, sueldo 8 $. Independencia 2051.

SE OFRECE HOMBRE JOVEN DE 22 años, español, para mucamo, con buenas recomendaciones, escribir San José 713. —R. G.

SE OFRECE UN PORTERO PARA ESCritorio ó consultorio, con buenas recomendaciones, Avellaneda, 2068, consultorio Antonio Chichizola, Flores. v13

Señora FORMAL CON BUENAS RECOmendaciones, sabe coser bien se ofrece como compañía y cuidado de niños, por carta á María Luisa, Garay 2758.

SE OFRECE JOVEN PARA COCINA sencilla y otros quehaceres, para corta familia, buenas recomendaciones, Ombú 177.

SIRVIENTA SE OFRECE PARA CASA respetable, sabe trabajar, tiene certificados de honradez, dirigirse E. Unidos 1278 por carta ó personalmente.

SE OFRECE MATRIMONIO, RECIEN venido de España, con una niña de 12 años para todo trabajo, Avenida Alvear 1711, pieza 38. v13

SE OFRECE señora SERIA CON BUENOS informes, para encargarse de casa de departamentos ó casa de familia, que salga al campo, Callao 583.

SE OFRECE MUCAMA CON CAMA, entregada por sus padres, españoles, ocurrir Quilmes, calle Mitre 892, por carta ó personalmente, con recomendaciones. v13

SE OFRECE UNA señorita RECIEN LLEgada de España, para casa de corta familia, es muy formal y aseada, tratar con el portero del hotel Comercio, Lima 1672.

Señorita HONORABLE OFRÉCESE CON pequeño sueldo, para ayudar al quehacer de casa y disponer de la tarde para aprender un oficio, Alberti 1869. v12

SE OFRECE AMA CON ABUNDANTE leche con certificado de la Asistencia Pública, de 7 meses, italiana, Ayacucho 965, pieza 17.

SE OFRECE MUCAMA RECOMENDAda para todo trabajo menos cocina, persona seria, sabe su obligación, en casa de familia, Tacuarí 974.

SE OFRECE SIRVIENTA PARA CORTA familia, sabe cumplir con su obligación; tiene recomendación de la casa en que ha estado, dirigirse Alberti 764. v12

SE OFRECE SIRVIENTA española CON criatura de 6 meses, para todo trabajo de corta familia ó lavandera, B. Mitre 1786, pieza 12.

Señora RESPETABLE SE OFRECE PAra cocinera, con hijo de 15 años, para mandados, ciudad ó campo, Sgo. del Estero 2053. v12

SE OFRECEN DOS HERMANAS, UNA para mucama y otra para niñera, van al campo, tienen buenas recomendaciones, Alsina 1986 preguntar por la modista. v12

SIRVIENTA SE OFRECE PARA TODO trabajo de corta familia, cocina bien y tiene recomendaciones, no atiende cartas, dirigirse Cangallo 673, segundo piso, departamento 4. v12

Señorita ALEMANA SE OFRECE CON buenas recomendaciones para todo trabajo de corta familia, prefiriendo para matrimonio solo en casa alemana, Lafinur 135, Palermo. v13

SE OFRECE señora ARGENTINA, JOven, educada, para gobernanta de niños ó dama de compañía para señorita sola, deseando buen trato, aunque poco sueldo, 9 de Julio 212, Avellaneda. v12

SE OFRECE MATRIMONIO SIN HIJOS, él jardinero y ella para los quehaceres de casa, contestación por correo á Joaquín Ortega, pueblo San Martín, casilla correo. v13

SE OFRECE AMA española de 19 años, con leche de 3 días, dirigirse por carta á Rafael Sánchez, calle Gowland y La Plata, Santos Lugares, F. C. P., Villa Lacroze. v12

SIRVIENTA JOVEN española DE buena presencia, se ofrece para todo servicio de corta familia, Pasaje Internacional, Brasil y B. de Irigoyen, No. 4, departamento 2.

SE LAVA Y SE PLANCHA PARA PEluquerías y hoteles á 90 centavos la docena de servilletas y para familia lavado y planchado un peso docena, dirigirse por carta á Tucumán 1547, altos F. C.

SE OFRECE COCINERA ALGO PRACTIca en repostería para cocinar con retiro, tiene pocos días de residencia en el país, recomendada, es excusado presentarse si no es casa formal, dirigirse por carta ó personal, Loria 1775, M. L.

UN MUCHACHO SE OFRECE DE 11 años para casa particular para mandados y otros quehaceres de casa, dirigirse por carta ó personalmente, Santa Magdalena 377.—Saturnino Alvarez.

UNO O DOS niños TOMARIA PARA cuidar matrimonio sin niños, casa propia, grande y sana, buen trato, precio módico, San Blas 1866, á media cuadra almacén La Corona, bajar Av. Bella Vista y San Blas, tranvías 84, 95, 86, 88.

VIUDA ITALIANA, HABLA FRANCES, se ofrece como camarera de hotel, ama de llaves ó dama de compañía, para señora ó señorita, dirigirse por carta á E. B. Herrera 1622, dep. 1.

EDICTOS JUDICIALES

EL señor JUEZ DE PRIMERA INSTANcia en lo civil de la capital de la República, doctor don Julián V. Pera, ha dispuesto se cite, llame y emplace por el término de treinta días, contados desde la primera publicación del presente, á todos los que se consideren con derecho á los bienes dejados por don Marcos José Rigles ó Marcos J. Rigles, ya sean como herederos ó acreedores, para que dentro de dicho término comparezcan á deducir sus acciones en forma, por ante su juzgado y secretaría del que suscribe, bajo apercibimiento de lo que hubiere lugar por derecho.—Buenos Aires, Septiembre 21 de 1911.—F. González del Solar, secretario. v22oct.

EL señor JUEZ DE PRIMERA INSTANcia en lo civil de la capital de la República, doctor don Julián V. Pera, ha dispuesto se cite, llame y emplace por el término de treinta días, contados desde la primera publicación del presente, á todos los que se consideren con derecho á los bienes dejados por el doctor Juan Carlos Belgrano, ya sean como herederos ó acreedores, para que dentro de dicho término comparezcan á deducir sus acciones en forma, por ante su juzgado y secretaría del que suscribe, bajo apercibimiento de lo que hubiere lugar por derecho.—Buenos Aires, Septiembre 12 de 1911.—Nicanor T. Valenzuela, secretario. v13oct.

BANCOS Y COMPAÑIAS ANONIMAS

BANCO BASKO-ASTURIANO DEL PLAta. Buenos Aires: Maipú 73 al 87.—El Consejo de Administración de este banco, en vista de estar ya realizado el 50 por 100 del capital suscripto y en uso de la facultad que le ha concedido la asamblea última, para mejor responder al desarrollo y satisfactorio resultado que vienen teniendo sus operaciones, acordó aumentar en dos millones de pesos más su capital social, ofreciendo las acciones de este aumento con preferencia á los accionistas actuales, con el premio de cinco pesos por acción, que es inferior al importe de los fondos de reserva y previsión que no obstante estar el banco en el comienzo del tercer ejercicio de su existencia, alcanzan al once por ciento del capital suscripto. Dicho premio se destina á engrosar el fondo de previsión, para mejor garantizar los pagos de dividendos. El cobro de estas nuevas acciones, se verificará por cuotas del 10 por ciento mensual ó trimestralmente, según mejor convenga al accionista y la suscripción y pago de la primera cuota y del premio deberá efectuarse antes del 30 de Octubre próximo. Buenos Aires, 18 de Septiembre de 1911.—El vicepresidente, Domingo Gotl, el administrador general, A. R. Cartavio. v30oc

BANCO ANGLO-SUD AMERICANO—Ldo. 78 Reconquista 78.
Fondo de reserva . . . . 830.000 lib. est
Abona sobre depósitos hasta 50.000 pesos moneda nacional:

	Papel	Oro
A plazo fijo, 3 meses	3 ½ %	3 ½ %
A plazo fijo, 6 meses	4 %	4 %
	Papel	Oro
En cuenta corriente hasta $ 200.000	1 %	3|int.

BANCO DE LONDRES Y RIO DE PLAta Ldo.—Londres, París, Amberes, agencia en Nueva York; Buenos Aires, Bartolomé Mitre 399; Barracas al Norte, Avenida Montes de Oca 701; Once de Septiembre, Pueyrredón 201; Bernardo de Irigoyen 1138; Boca, Almirante Brown 1159; sucursal Norte, Santa Fe 2122; Rosario, Mendoza, Bahía Blanca, Concordia, Tucumán, Paraná, Córdoba.—Montevideo: calle Cerrito 203 y agencia calle Río Negro número 5; Paysandú, Salto Oriental, Río de Janeiro, Pará, Pernambuco, Sao Paulo, Santos, Bahía, Curityba, Victoria, Manaos (Brasil), Valparaíso. La tasa de interés de este Banco desde la fecha hasta nuevo aviso será como sigue:

	Papel
Por depósitos en cuenta corriente	sin interés
Id á tres meses fijos hasta pesos 50.000	3 ½ %
Id á 6 meses fijos	4 %
Adelantos en cuenta corriente	8 %
	Oro sellado
Por depósitos en cuenta corriente	sin interés
Id por tres meses fijos	3 ½ %
Id por seis meses fijos	4 %
Adelantos en cuenta corriente	8 %

James Dey y Harry Scott, gerentes.—Septiembre 10. de 1911.

BANCO DEL RIO DE LA PLATA—Tacuarí 18. Descuento de pagarés sobre mercaderías en la aduana ó despachadas y anticipo sobre alquileres y bienes raíces sin hipotecarlos. Recibe depósitos en Caja de Ahorros, en cuenta corriente y á plazo fijo, abonando buen interés.

BANCO DE ITALIA Y RIO DE LA Plata. Único corresponsal en la República del Tesoro Italiano y del Banco di Nápoli. Casa central: B. Mitre 434 al 448. Sucursales: En la Capital: No. 1, calle Corrientes esquina Pueyrredón; No. 2, Montes de Oca 2099; No. 3, Paseo de Julio 1258; No. 4, Pichincha 272. En el Interior: Rosario de Santa Fe, La Plata, Bahía Blanca, Paraná, Concordia, Gualeguaychú, Gualeguay, Uruguay, Victoria, Curuzú-Cuatiá, La Paz, Resistencia (Chaco).
Agencias: En Bahía Blanca, Puerto Ingeniero White.

		Oro sellado
Capital autorizado	$	8.000.000
Capital realizado	"	7.250.000
Fondo de reserva	"	694.000
Fondo de previsión	"	1.400.000

SE ABONA:

Por depósito en cuenta corriente hasta $ 100.000 c|l 1 o|o anual; id id id id 200.000 m|n. 1 o|o anual. Excediendo de esas sumas, sin interés.

	C|legal	Oro sellado
A plazo fijo de 30 días	1 ½ o|o	1 ½ o|o
A plazo fijo de 60 días	2 ½ o|o	2 ½ o|o
A plazo fijo de 90 días	3 ½ o|o	3 ½ o|o
A plazo fijo de 180 días	4 o|o	4 o|o
A mayor plazo	Convencional	

SE COBRA:

	C|legal	Oro sellado
Por adelanto en cta. corriente	8 o|o	8 o|o

El Banco expide cartas de crédito, vende giros y transferencias por cable sobre todas las principales ciudades de Europa, Norte América, Brasil, Chile, Paraguay, República Oriental del Uruguay, como también cheques sobre varios puntos de la República y órdenes de pago sobre los pueblos de Italia que tengan oficina postal.

El Banco se encarga también condicionalmente de la administración de propiedades, compra y venta de bienes raíces é hipotecas por cuenta de terceros y trata en general todas las operaciones bancarias. —Buenos Aires, 1o. de Abril de 1911.—J. Berrasconi.—E. Bellelli, gerentes.

CAJA INTERNACIONAL MUTUA DE Pensiones.—En cumplimiento de lo dispuesto en la superior resolución de fecha 5 del corriente, el inspector general de justicia, de acuerdo con el consejo de administración de la Caja Internacional Mutua de Pensiones, convoca á asamblea extraordinaria á los suscriptores de la misma, para el día lunes 23 de Octubre en el teatro de la Avenida, ubicado en la Avenida de Mayo 1222, á la 1 p. m.

Esta asamblea extraordinaria tendrá lugar con un "quórum" de la mitad más uno de los suscriptores de la Caja y si no se pudiera obtener este número en la primera convocatoria, quedan desde ya convocados los suscriptores para una nueva asamblea que se realizará el día lunes 13 de Noviembre á la misma hora y en el mismo local antes indicado.

Esta asamblea se celebrará con el número de suscriptores que concurra y tratará de los asuntos comprendidos en la siguiente

ORDEN DEL DIA:

1o.—Aprobación de las bases aprobadas por la asamblea extraordinaria celebrada por los accionistas de la Caja Internacional Mutua de Pensiones, el día 2 de Julio del corriente año.

2o.—Aprobación del proyecto de estatutos que será presentado á la consideración de los suscriptores por el actual consejo de administración de la Caja Internacional Mutua de Pensiones.

3o.—Si la asamblea extraordinaria de los suscriptores, no aceptase el proyecto de estatutos que será presentado, se procederá al nombramiento de una comisión de cinco suscriptores, para que proyecte los estatutos que deben regir la sociedad.

4o.—Nombramiento de otra comisión también compuesta de cinco suscriptores, para que convenga con el consejo actual de administración de la Caja, la compensación que debe acordarse á los accionistas por su eliminación de la sociedad y renuncia de sus derechos sociales. Si estas comisiones no pudiesen ponerse de acuerdo, deberá procederse en la forma siguiente: Cada una de ellas, nombrará un abogado y los tres miembros restantes, si no se pusieran de acuerdo en la designación de uno ó de los tres, serán elegidos por sorteo de la lista de conjueces, formada por la Suprema Corte para el año corriente.—Buenos Aires, Septiembre de 1911.—Firmado: Juan B. Giudice.—Firmado: Diego González.

NOTAS — 1o. Podrán concurrir á esta asamblea, todos los suscriptores de la Caja Internacional Mutua de Pensiones, cuyas libretas no hayan sido declaradas caducas. Concurrirán por sí ó por apoderado, admitiéndose que una sola persona represente á varias y con derecho á tantos votos como sean los mandantes.

2o.—Tanto el suscriptor como los mandatarios estarán obligados á presentar á la inspección general de justicia, cuando menos cinco días antes del fijado para la celebración de la asamblea, el primero, la libreta que le acredite como suscriptor, y los segundos, á más de su libreta, el instrumento del mandato y las libretas correspondientes á sus mandantes. La inspección general de justicia comprobará si los mandantes se encuentran en condiciones hábiles para votar y descontará los votos de todos los que no se encuentren en esas condiciones, limitando el número de votos del mandatario á los que las reunan.

3o.—Verificadas estas diligencias, la inspección general de justicia, entregará al suscriptor ó mandatario, una tarjeta con su sello y el número de votos que le corresponda, que lo habilitará para entrar al local de la asamblea, sin cuyo requisito no será permitida la entrada.

4o.—Esta convocatoria será firmada por el inspector general de justicia y por el consejo de administración de la Caja Internacional Mutua de Pensiones y se publicará en cuatro diarios de la capital federal y en el Boletín Oficial.

A los suscriptores que residan fuera de la capital federal, se les remitirá el aviso de convocatoria, de cuyo envío se encargará la inspección general de justicia. v30oct.

LAS PALMAS DEL CHACO AUSTRAL—Sociedad anónima: No habiéndose depositado el número suficiente de acciones para que pudiera celebrarse la asamblea general extraordinaria, convocada para el día 25 de Septiembre de 1911, se cita á los señores accionistas por segunda vez, á la asamblea que tendrá lugar el día 16 de Octubre de 1911, á las 3 p. m., en el local de la sociedad, calle B. Mitre 881, para tratar la siguiente:

ORDEN DEL DIA

1o. Modificaciones generales de los estatutos proyectados por el directorio;
2o. Designación de dos accionistas para aprobar y firmar el acta de la asamblea.

Se previene á los señores accionistas que deben entregar, hasta tres días antes de la asamblea en el escritorio de la sociedad, sus acciones ó los recibos ú otros resguardos que acrediten tener sus acciones depositadas en un Banco de esta plaza.—Buenos Aires, 25 de Septiembre de 1911.—Manuel Magdalena, secretario interino v15oct

SOCIEDAD MERCADO DE FRUTOS DEL puerto de La Plata (en liquidación).—Se avisa á los señores accionistas que pueden ocurrir al escritorio de la sociedad, Lavalle 379, los días lunes y viernes, de 1 á 3 de la tarde, á cobrar 13 $ m|n. por acción como primera devolución de capital. —Miles A. Pasman, presidente de la comisión liquidadora.—Buenos Aires, Septiembre 15 de 1911. v15oct.

SOCIEDAD ARGENTINA DE EDIFICAción, Victoria 720—Se pone en conocimiento de los señores accionistas, que el directorio, en sesión del 20 de Septiembre del año en curso, resolvió que desde el 1 al 10 inclusive de Noviembre próximo, hasta las 4 p. m., deberá abonarse en las oficinas de esta sociedad, la segunda cuota de los certificados correspondientes, desde la 16a. á la 75a., inclusive.—Buenos Aires, 30 de Septiembre de 1911.—A. Costa Huguet, gerente v31oct.

SOCIEDAD MERCADO DE FRUTOS DEL puerto de La Plata (en liquidación).—Se previene á los señores tenedores de certificados de esta sociedad que por resolución de la asamblea celebrada en esta fecha, se procederá al canje de certificados por acciones en la siguiente forma: Los certificados del 70 por ciento pagos serán canjeados por acciones integradas al portador hasta la concurrencia de la suma pagada; 2o. Aquellos certificados que no tuvieran el 70 por ciento pago, deberán para obtener el canje completar el pago del 70 por ciento con más los intereses moratorios de las cuotas que han dejado de pagar. El canje se efectuará en el escritorio calle Lavalle 379, de 2 á 3 de la tarde desde el 15 de Septiembre hasta el 18 de Octubre del corriente año. Por cada acción entregada corresponde el pago de 0.25 m|n. —Buenos Aires, Septiembre 15 de 1911.—Miles A. Pasman, presidente de la comisión liquidadora.

LICITACIONES

DEPARTAMENTO NACIONAL DE HIgiene—Licitación privada: No habiéndose presentado el número reglamentario de propuestas á la licitación privada del día 7 del corriente, para el desarme, transporte y montaje en el lazareto Martín García, de los pabellones existentes en la Exposición de Higiene, llámase á nuevas propuestas privadas para el 16 del actual á las 4 p. m.—El secretario. v14

HOSPITAL DE BRAGADO. — LICITAción. Se llama á licitación para la construcción, total ó parcial del Hospital Bragado, con arreglo al proyecto y planos aprobados por el departamento de Ingenieros y Dirección de Salubridad de la Provincia de Buenos Aires, los que juntamente con el pliego de condiciones están á disposición de los interesados, en Buenos Aires, casa Mignaquy y Cía. Rivadavia 1235, en La Plata, escritorio de los ingenieros Corti y Cuortaret, 51 y 4, y en Bragado en la secretaría de la comisión Pro-Hospital. Las propuestas serán abiertas en presencia de los interesados, el día 25 de Octubre próximo, á las 2 de la tarde, en Bragado, en el local de sesiones de la comisión, reservándose ésta el derecho de aceptar alguna ó rechazar todas.—Bragado, Septiembre de 1911. —La comisión. v19

NAVEGACION

EEMLAND—ESTE VAPOR HA TERMInado su descarga en el dique 2, sección 4a., la revisión tendrá lugar en los días 10 y 11 del corriente, de 8 á 10 de la mañana. v11

FAGUNDES VARELLA — LA REVISION de la carga de este vapor, se verificará el día 11 del corriente, en la dársena Norte, sección 5a., de 1 á 2 de la tarde, debiendo los interesados presentar sus facturas originales y hacer toda reclamación en el término de 48 horas, de lo contrario no se pagarán las faltas.—Buenos Aires, Octubre 10 de 1911.—H. F. Silva, agente.

VAPOR "DANUBE"—LA REVISION DE las mercaderías de este vapor se verificará los días 10 y 11 del corriente en la dársena Norte, sección 2a., de 9.30 á 10.30 a. m., debiendo los interesados presentar sus facturas originales á la misma y hacer su reclamación en el término de 48 horas por lo contrario no se pagarán las faltas.—La Mala Real Inglesa, Reconquista 264. v11

LA PRENSA

Buenos Aires, Octubre 11 de 1911

LAS SOCIEDADES ANONIMAS ANTE LA JUSTICIA Y EL CONGRESO

Pocos días hace, LA PRENSA llamaba la atención de la Cámara Comercial de Apelaciones, respecto de errores y faltas de meditación de funcionarios judiciales subalternos, que comportaban amenazas y peligros contra el desarrollo de tan benéficas, cuanto necesarias instituciones.

Estudiábamos el asunto de su cuádruple faz legal y forense, local é internacional.

Que nuestra legislación en materia de sociedades comerciales requiere retoques serios, es un asunto que conoce bien el foro y explica la cátedra universitaria.

Mientras esos retoques llegan, la acertada jurisprudencia de la Cámara antes mencionada, suple las faltas del texto legal, en cuanto se refiere á las sociedades que, constituídas en país extranjero, operan en la República.

La Cámara de Apelaciones en lo Comercial se apresuró, como este diario aconsejaba, á acordar preferente despacho al asunto y á desautorizar los errores de los fiscales confirmando la fundada solución dada á la dificultad por el juez de comercio doctor Martín y Herrera.

Es de esperarse que esta jurisprudencia quede ya definitivamente inatacable.

Entretanto, varias sociedades de aquella naturaleza, acudieron al Poder Ejecutivo, huyendo de las hostilidades subalternas; y han perdido tiempo, incurrido en gastos y sufrido daños, por operaciones paralizadas ó fracasadas.

¿Quién paga estos vidrios, rotos por los aprendices universitarios que inconsultamente incorporan los gobiernos á la administración de justicia?

Se nos responde con una impunidad absoluta, cuyas consecuencias sufre el comercio; y por eso hemos creído que la oportuna y fundada actitud de la Cámara Comercial, solamente merece un reparo: el de haber omitido un apercibimiento á los funcionarios que causaron la perturbación momentánea, pero onerosa.

Entretanto, la solución de la Cámara no basta para despejar los horizontes jurídicos y asegurar el futuro desarrollo de las sociedades anónimas, constituídas en país extranjero, para ejercer actos de comercio permanentemente en la República.

La jurisprudencia aludida de la Cámara significa aplicar el código civil en cuanto declara que tales instituciones son también personas jurídicas, que, autorizadas por un gobierno extranjero, no necesitan nueva autorización del gobierno argentino.

Esta solución es de positivas ventajas para el comercio argentino é internacional, porque permite á las sociedades anónimas, de aquel grupo, ganar tiempo y ahorrar los gastos que impone la tramitación administrativa para el reconocimiento de su personalidad jurídica.

Se evitan también los largos y onerosos pleitos que anularon la acción de sociedades importantes, antes de aquella jurisprudencia, y que impidieron ó dificultaron la importación de capitales en el país.

Pero esa jurisprudencia es local, aplicable solamente en la capital de la República.

Las sociedades del grupo en discusión, hallan ó hallarán obstáculos, análogos á los dominados en la capital, cuando intenten establecerse en las provincias.

Es necesario entonces que la jurisprudencia de la Cámara Comercial de la capital, asuma carácter nacional, para que la dificultad quede eliminada uniformemente en toda la República.

He ahí señalada la necesidad de una ley y explicado por qué consideramos acertada la iniciativa que acaba de adoptar el Senado, en ese sentido.

La sanción del Senado responde á una necesidad urgente, representada hace varios años al Ministerio de Relaciones Exteriores por valiosos intereses perjudicados, y que el ministerio hizo saber hace pocos meses á una comisión de aquella Cámara.

Sancionada á última hora la declaración que da carácter nacional y legal á la jurisprudencia de la Cámara Comercial de Buenos Aires, la benéfica iniciativa quedará postergada, si el Poder Ejecutivo, no se resolviera á incluirla entre los asuntos de la prórroga.

Pensamos que debe incluirla; y el Ministerio de Relaciones Exteriores debiera requerirla y sostenerla, porque en su cartera obran antecedentes que fundarían con eficacia su actitud.

La cuestión tiene, en efecto, dos fases interesantes, la que se refiere á las sociedades constituídas en país extranjero, para operar en la República y la relativa á las sociedades anónimas, que constituídas en la República Argentina, llevan ya su actividad á los países de América y de Europa, fundando agencias y sucursales ó adquiriendo bienes.

Esta expansión internacional, que revela la energía y potencia civilizadora de nuestro comercio, aún nuevo, requiere la vigilancia y la protección diplomática de la República; y ella no será eficazmente desempeñada si el Poder Ejecutivo halla su acción detenida por los defectos de nuestra propia legislación.

La experiencia lo comprobado ya esta observación. El Ministerio de Relaciones Exteriores tiene entre manos otros casos de negativa de gobiernos europeos á reconocer la personalidad jurídica de sociedades anónimas constituídas en nuestro país.

Se fundan en una pretendida falta de reciprocidad, que según demostramos en artículos anteriores, no existe. La actitud de los gobiernos europeos se funda en falta de información correcta y en errores de nuestra misma diplomacia.

Pero se ha encontrado que la vía más breve para llegar al fin es una nueva declaración parlamentaria argentina, de acuerdo con los textos del Código Civil y de la jurisprudencia de la cámara comercial.

Esta declaración allana el camino de nuestras sociedades anónimas que tienen importantes negocios, sucursales y agencias en el exterior; y es un nuevo y urgente motivo que funda la inclusión en la prórroga de la sanción del Senado.

Pero es necesario que el proyecto del Senado sufra pequeños retoques para que produzca toda la eficacia requerida. Se habla en él, efectivamente, de "sociedades anónimas extranjeras". El vocablo "extranjeras", debe ser substituído por la forma de "constituídas en país extranjero".

Según el derecho y sistema europeo de la nacionalidad, las sociedades "extranjeras", como las personas vivientes, tienen una "patria", que les debe protección diplomática.

Nosotros no lo admitimos. Solamente les reconocemos un domicilio ó asiento legal, que les permite gozar y reclamar la protección única de nuestra legislación.

No debemos emplear, pues, en las leyes, términos tomados de sistemas legislativos, contrarios á los nuestros, y que pueden servir de fundamento á complicaciones diplomáticas".

Para la República Argentina no existen sociedades "argentinas" y "extranjeras": existen solamente "sociedades anónimas domiciliadas."

Por otra parte, en Europa se pretende cobrar contribuciones á las sucursales, sobre el capital total de la sociedad y no solamente sobre el capital parcial de dicha sucursal.

Esta injusticia es también contraria á nuestras reglas jurídicas y tenemos el derecho de exigir la reciprocidad á los países europeos.

En consecuencia, este punto ha sido previsto en el proyecto que se tramita y que urge despachar en el año corriente.

CONCEJO DELIBERANTE

ASUNTOS ENTRADOS

La comisión de beneficencia del Concejo Deliberante despachó favorablemente el proyecto del concejal, doctor Aguilar, por el cual se dispone el envío de una nota de agradecimiento á los doctores José Penna y Horacio Madero, autores de la obra La Administración Sanitaria y La Asistencia Pública, en la ciudad de Buenos Aires, y se acuerda al último un subsidio de 10.000 pesos moneda nacional.

—La Intendencia Municipal envió al Concejo los siguientes asuntos:

El intendente solicita nueva imputación de la suma de $ 1.188,56, para pago de adoquinado á los señores Traversa Hermanos.

—Convenio "ad referéndum" sobre compra de un terreno al doctor Alejandro Almeida, destinado á ensanche de la calle Ramallo.

—Otro sobre compra de un terreno al señor Pedro J. Javetto, para ensanche del cementerio de Flores.

—La comisión de homenaje á don Marcos Avellaneda solicita cesión gratuita de sepulturas en el cementerio del Norte.

—El intendente municipal solicita se voten 10.000 pesos para el pago de una obra de arte al señor Hernan Cullen.

—Se solicita también la suma de 25.000 francos para el pago de otra obra de arte al escultor Julio Lagar.

—Convenio con el señor Daniel Ortiz Basualdo, sobre compra de un terreno para ensanche de la esquina de Avenida de Mayo y Perú, destinado á ensanche y formación de una ochava.

—Compra de un terreno en remate judicial y por la suma de 10.000 pesos, en la esquina de Libertad y Arroyo, destinado á ensanche de una plazoleta.

CORREOS Y TELEGRAFOS

Las encomiendas internacionales

ENTREGA A DOMICILIO

De acuerdo con las observaciones que recogió en Europa el director de correos y telégrafos, este funcionario anuncia una serie de medidas, á fin de establecer un nuevo servicio de encomiendas y particularmente de encomiendas internacionales.

En la visita que hizo ayer á los Ministros del Interior y de Hacienda, y al administrador de la aduana de la capital, manifestó el doctor Castillo que ese servicio es uno de los que merecen atención preferente de las administraciones postales extranjeras, y que así se observa que en las grandes capitales y ciudades, la entrega de las encomiendas se hace á domicilio y se fomenta su intercambio con una serie de medidas que hacen cómodo y fácil al público este servicio.

El doctor Castillo convino ayer con esos funcionarios, la forma de llevar á la práctica este servicio, que por ahora se hará solamente para las encomiendas internacionales que sean dirigidas á particulares. Quedan excluídas de la entrega á domicilio las dirigidas á comerciantes y que como contienen mercaderías, tienen un propósito de intercambio comercial.

El director de correos al adoptar este temperamento, ha tenido en cuenta las dificultades que importaría para el servicio el cumplimiento de esa medida con carácter general y ha tratado de proporcionar facilidades al público que recibe encomiendas internacionales, para su uso exclusivo, que necesita que le sean entregadas rápidamente y que actualmente se ve obligado á hacer una serie de gestiones para conseguir el despacho de ellas.

En lo que se refiere á las encomiendas comerciales, la dirección de correos y telégrafos ha tenido también en cuenta que los comerciantes las dejan regularmente en depósito, durante un tiempo, según convenga á sus intereses.

Dentro de pocos días el nuevo servicio será puesto en práctica.

MOVIMIENTO DE LA PROPIEDAD INMUEBLE EN EL MES DE SEPTIEMBRE

Damos á continuación la estadística, del movimiento de la propiedad inmueble durante el mes de Septiembre último, según los datos suministrados por la oficina municipal de estadística, así como el de las operaciones hipotecarias realizadas durante ese mismo mes, comparadas con las estadísticas similares correspondiente al mes de Septiembre del año pasado.

Las ventas de inmuebles realizadas durante el último mes de Septiembre fueron 2.300, con una superficie de 1.159.286.57 metros cuadrados, y un valor de pesos 37.555.680.99 moneda nacional, á razón de pesos 32.39 el metro cuadrado, como precio medio.

La estadística correspondiente del mismo mes del año pasado, da los siguientes resultados: 2.705 propiedades vendidas, con una superficie de 1.441.728.62 metros cuadrados, y un valor de pesos 39.448.471.56 moneda nacional, á razón de pesos 27.36 el metro cuadrado.

De la comparación hecha resulta una diferencia de 1.892.790 pesos moneda nacional á favor de las ventas efectuadas durante el mes de Septiembre del año pasado.

En cuanto á las hipotecas, las estadísticas respectivas dan los siguientes resultados para el mes citado del año 1910, 893 hipotecas que gravaban una extensión de 390.895 metros cuadrados de propiedad, sumando un valor total de pesos 15.312.465.85; y para el mes próximo pasado, una cantidad de 894 hipotecas, con una extensión de 344.872 metros cuadrados de propiedad gravada y un valor de 16.279.943.33 pesos moneda nacional. Como puede verse, hay una diferencia de pesos 967.477 moneda nacional á favor de las hipotecas realizadas durante el mes de Septiembre del año 19..

BOLETIN TELEGRAFICO DEL EXTERIOR, DE LAS PROVINCIAS Y TERRITORIOS

VIA COLON

LA ARGENTINA EN EL EXTERIOR

El comercio con los Estados Unidos

NUEVA YORK, Octubre 10 — Se efectuó hoy la anunciada reunión de representantes de las principales cámaras de comercio del país y de otros personajes para oír varias conferencias acerca del intercambio comercial de los Estados Unidos y la América latina.

Mr. John Barrett, director de la Unión Panamericana, declaró que ninguno de los muchos países que había visitado ofrecía tantas oportunidades al comercio como la República Argentina. Recordó que el comercio exterior argentino era superior al de China y del Japón.

El ingeniero Jorge Santamarina, dijo que los productos norteamericanos no eran indispensables para la Argentina, aunque es cierto, que el pueblo les haría una buena acogida si fueran importados bajo condiciones favorables y se adaptaran al gusto de los compradores. Es, por lo tanto, necesario, para que aumente la exportación norteamericana á la Argentina, estudiar las condiciones del mercado, enviar al país representantes hábiles y que conozcan el castellano y acondicionar bien los artículos.

INFORMACIONES COMERCIALES

MERCADO FINANCIERO LONDINENSE

LONDRES, Octubre 10—En el mercado monetario fueron abundantes las existencias y el tipo del interés estuvo flojo. La tasa del descuento particular se mantuvo firme por efecto del rumor de que muy en breve se embarcarán un millón y medio de libras esterlinas en oro para el Brasil.

En el Stock Exchange el tono fué más optimista en vista de la forma en que se efectuaron los reportes.

Ha mejorado el mercado de ferrocarriles británicos por haberse podido evitar la huelga de las manufacturas de algodón.

En la sección de ferrocarriles argentinos hubo demanda de acciones de los ferrocarriles Nordeste argentino y de Entre Ríos, se espera que el dividendo ordinario será de 1 á 1 1|2 por ciento.

El ferrocarril Córdoba y Rosario anuncia un dividendo de 3 por ciento y destina 5.000 libras á las renovaciones.

El ferrocarril de Antofagasta pagará un dividendo interino de 2 y 1|2 por ciento.

La sección de títulos extranjeros estuvo firme.

PRECIOS Y COTIZACIONES

TITULOS NACIONALES

LONDRES, Octubre 10—Los títulos del empréstito de 4 por ciento de 1897, cerraron á 86 1|2 por ciento ex cupón; los de 4 1|2 por ciento del año 1889, á 101 por ciento; los de 5 por ciento de 1893 á 103 1|2; los de 4 1|2 por ciento de 1889 á 98 por ciento, ex cupón; los de 5 por ciento de 1886 ex cupón, á 103 1|2 por ciento; el 5 por ciento de 1909, á 101 1|2 ex cupón; los de 5 por ciento de 1891, á 103 1|4; los de 4 por ciento de 1909, á 89 1|4, ex cupón, los de 4 por ciento de 1900, á 86 3|8.

TITULOS PROVINCIALES

LONDRES, Octubre 10—Los títulos de 3 y 3 1|2 por ciento emitidos por la provincia de Buenos Aires para redimir la cédula, se cotizaron á 71 3|8.

COTIZACION DE CEDULAS

AMBERES, Octubre 10—Las cédulas serie H se cotizaron á 44.75.

DESCUENTO

LONDRES, Octubre 10—Las operaciones generales de descuentos se hicieron á 3 7|8.

EMPRESTITO ARGENTINO

LONDRES, Octubre 10—Las operaciones de los títulos del empréstito argentino, interno, se cotizaron á 101 1|2.

EMPRESTITO ARGENTINO DE 1909

NUEVA YORK, Octubre 10 — Los títulos del empréstito de 1909, se cotizaron en este mercado al tipo de 97 o|o.

FERROCARRILES ARGENTINOS

LONDRES, Octubre 10 — Ferrocarril del Sud. Las acciones ordinarias cerraron á 125 o|o.

Ferrocarril Buenos Aires Oeste. Se cotizaron á 132 o|o.

Ferrocarril Central Argentino. Acciones ordinarias, á 108 1|2 o|o.

Acciones deferidas, á 105 3|4.

Ferrocarril Buenos Aires al Pacífico. Acciones ordinarias, á 94 3|4.

Ferrocarril Gran Oeste Argentino. Acciones ordinarias, á 107 o|o.

Ferrocarril Nordeste Argentino. Acciones ordinarias, á 45 1|4 o|o.

Ferrocarril Córdoba y Rosario. Acciones preferidas de 6 por ciento se cotizaron á 106 o|o.

Las acciones de segunda preferencia se vendieron á 68 3|4 o|o.

Ferrocarril Central Córdoba. Los debentures se pagaron al tipo de 50 3|4 por ciento.

Ferrocarril de Entre Ríos. Acciones ordinaria, á 54 3|4 o|o.

Acciones preferidas de 5 por ciento, á 102 1|2 o|o.

Acciones de segunda preferencia, se vendieron á 73 1|2.

FERROCARRILES URUGUAYOS

LONDRES, Octubre 10 — Los nuevos debentures de 5 por ciento del ferrocarril Central del Uruguay extensión Este, fueron cotizados á 8 libras esterlinas.

Los de la extensión Norte se cotizaron á 6 7|8 libras esterlinas.

FERROCARRILES PARAGUAYOS

LONDRES, Octubre 10 Los nuevos debentures de 5 por ciento del ferrocarril Central del Paraguay, se cotizaron al precio de 47 1|4 o|o.

Las acciones ordinarias se cotizaron á 4 5|8 libras esterlinas.

ACCIONES DE RIO TINTO

LONDRES, Octubre 10 Las acciones de las minas de cobre de Río Tinto se cotizaron hoy al tipo de 58 libras esterlinas por acción de 10 libras.

PARIS, Octubre 10 En esta Bolsa las acciones de Río Tinto de 10 libras esterlinas se cotizaron al contado á 1.478 francos.

MERCADO DEL CAPITAL

NUEVA YORK, Octubre 10 Se efectúan descuentos particulares al tipo de 4 por ciento.

BERLIN, Octubre 10 — El descuento bancario está á 5 o|o.

El descuento particular se efectuó al tipo de 4 o|o.

PARIS, Octubre 10 — El descuento bancario se efectúa al tipo de 3 1|2 por ciento.

El descuento particular se efectuó al tipo de 3 3|4 o|o.

LONDRES, Octubre 10 El descuento bancario estuvo al tipo de 4 por ciento.

El descuento particular se efectuó al tipo de 3 7|8.

VIENA, Octubre 10— El Banco Imperial Austro-Húngaro fijó la tasa oficial del descuento al tipo de 5 o|o.

BRUSELAS, Octubre 10 El Banco de Bélgica efectuó los descuentos al tipo oficial de 5 1|2 o|o.

MERCADO DE CAMBIOS

BERLIN, Octubre 10—Los cambios sobre Londres se cotizaron á 20 51

GENOVA, Octubre 10—Los cambios sobre Londres se cotizaron á 25 46 liras la libra esterlina

Sobre París, á 101.05 liras los 100 francos.

Sobre Berlín, á 124.10 liras los 100 marcos.

PARIS, Octubre 10—El cambio sobre Londres se efectuó al tipo de 25.18.75 francos la libra esterlina.

NUEVA YORK, Octubre 10—Los cambios sobre Londres se efectuaron al tipo de 4.86 40 dollars la libra esterlina.

A 30 días, á 4.83.25 dollars.

A 90 días, á 4.81.55 dollars.

Sobre Berlín, á 94.875 cents los 100 marcos

A 90 días á 93.875 cents.

Sobre París, á 5.18.125 francos el dollar.

A 90 días, á 5.22.50 francos el dollar.

CONSOLIDADOS BRITANICOS

LONDRES, Octubre 10—Los consolidados británicos de 2 1|2 por ciento se han cotizado en el Stock Exchange al tipo de 77 5|16 al contado.

A plazos se cotizó á 77 7|16.

CONSOLIDADOS ALEMANES

BERLIN, Octubre 10—Los consolidados alemanes al 2 1|2 por ciento se cotizaron al tipo de 92.75.

Los consolidados de 3 por ciento se cotizaron á 82.30 o|o.

RENTA FRANCESA

PARIS, Octubre 10—Los títulos de la renta francesa de 3 o|o se cotizaron al tipo de 94.

RENTA ITALIANA

ROMA, Octubre 10—Los títulos de la renta italiana se cotizaron al tipo de 101.40 o|o.

MERCADO DE CEREALES

TRIGO

HAMBURGO, Octubre 10—El trigo argentino ha sido vendido en este mercado á 167 marcos la tonelada.

LIVERPOOL, Octubre 10—En este mercado de cereales, el trigo se cotizó á los siguientes precios:

El trigo para entregar en Octubre, á 7 chelines 5 5|8 peniques las 100 libras.

Para Diciembre, á 7 chelines 6 1|8 peniques.

Para Marzo de 1912, á 7 chelines 6 1|4 peniques las 100 libras.

Para Mayo, á 7 chelines 4 7|8 peniques las 100 libras.

El trigo de los Estados Unidos, á 7 chelines 4 peniques las 100 libras.

El trigo del Río de la Plata se cotizó á 7 chelines 7 peniques.

El trigo australiano, se cotizó á 7 chelines 4 peniques.

BERLIN, Octubre 10—El trigo se cotizó en este mercado para Diciembre, á 1 dollar 35 3|4 cents por bushel.

BUDAPEST, Octubre 10—El trigo para Septiembre se vendió á razón de 1 dollar 33 1|8 cents por bushel.

NUEVA YORK, Octubre 10—En este mercado de cereales se obtuvieron los siguientes precios:

El trigo para Diciembre, se cotizó á 1 dollar 02 7|8 cents por bushel.

Para Mayo, á 1 dollar 08 7|8 cents el bushel.

El número 1, de primavera, del Norte, á llegar, puesto á bordo, á 1 dollar 16 1|2 cents el bushel.

El número 2, rojo, puesto á bordo, 99 1|4 cents el bushel.

El número 2, duro, de invierno, puesto á bordo, á 1 dollar 09 cents el bushel.

El número 1, de Manitoba, á 1 dollar 08 1|2 cents por bushel.

CHICAGO, Octubre 10—Las cotizaciones del trigo en el mercado de cereales fueron las siguientes:

Para Diciembre, á 98 1|4 cents por bushel.

Para Marzo de 1912, á 1 dollar 04 1|8 cents el bushel.

Para Mayo, á 99 1|2 el bushel.

PARIS, Octubre 10—El trigo se cotizó en este mercado á razón de 1 dollar 35 5|8 cents por bushel, para Noviembre y Diciembre.

MAIZ

NUEVA YORK, Octubre 10—El maíz se cotizó en este mercado á los siguientes precios:

Para Octubre, á 75 1|4 cents el bushel.

Para Diciembre, á 76 1|4 cents el bushel.

Para Mayo de 1912, á 76 3|4 cents el bushel.

CHICAGO, Octubre 10—Se cotiza en este mercado el maíz á los siguientes precios:

Para Diciembre, á 64 7|8 cents el bushel.

Para Mayo de 1912, á 65 7|8 cents el bushel.

LIVERPOOL, Octubre 10—Se cotizó el maíz en este mercado á los siguientes precios:

El maíz tipo mezcla, de los Estados Unidos á 6 chelines 1 3|4 penique para Octubre.

Para Enero de 1912, á 5 chelines 8 3|4 peniques las 100 libras.

SEMILLA DE LINO

HAMBURGO, Octubre 10—La semilla de lino del Río de la Plata se ha cotizado ayer en este mercado á razón de 310 marcos la tonelada.

AVENA

NUEVA YORK, Octubre 10—Los precios de la avena fueron los siguientes:

La número 2, blanca, nueva, se cotizó á 51 cents; la número 3, blanca, á 53 1|2 cents; la Standard, á 53 cents.

CHICAGO, Octubre 10—Los precios de la avena fueron los siguientes:

Para Octubre á 47 5|8 cents el bushel

Para Diciembre, á 47 5|8 cents por bushel

Para Mayo, á 50 1|4 cents por bushel.

MERCADO DE CARNES

LONDRES Octubre 10 — Las carnes congeladas de oveja se vendieron á 2 chelines 1 1|2 penique por stone de 8 libras inglesas.

La carne vacuna, congelada, se vendió á 2 chelines 1 penique al contado por stone de 8 libras.

Los cuartos delanteros, á 1 chelín 5 1|2 peniques al contado por stone de 8 libras inglesas.

La carne vacuna, sin congelar, se cotizó á 2 chelines 6 peniques á 2 chelines 9 peniques el stone.

Los cuartos delanteros de la misma se vendieron á 1 chelín 5 peniques por stone de 8 libras.

En las últimas 24 horas entraron en el mercado 32.000 cuartos de ganado chilled.

Nota. El stone equivale á tres kilos 127 gramos.

MERCADO DE CUEROS

HAMBURGO, Octubre 10 — Los cueros secos de Buenos Aires se cotizaron en este mercado de 97 á 98 marcos los 100 kilogramos.

Los cueros salados de saladero, se vendieron de 65 á 67 marcos 50 kilogramos.

Los cueros salados de matadero se vendieron de 44 á 53 marcos los 60 kilogramos.

MERCADO DE LANAS

HAVRE, Octubre 10—La lana peinada del Río de la Plata se vendió á 1.. francos los 100 kilogramos, para Noviembre, á 155 francos, para Enero de 1912, á 155.50 y para Abril, á 155.50 francos.

ROUBAIX (Tourcoing), Octubre 10—La lana peinada de los puertos del Río de la Plata fué cotizada á 5.25 francos, para Noviembre, á 5.15 francos; para Enero de 1912, á 5.10 francos, para Abril, á 5.05

AMBERES, Octubre 10—Las lanas argentinas peinadas se cotizaron á 5.25 francos, para Noviembre á 5.15 francos, para Enero de 1912, á 5.10 francos, para Abril, á 5.05 francos.

MERCADO DE ALGODON

NUEVA YORK, Octubre 10—Los precios del algodón en este mercado fueron los siguientes:

Para Octubre, á 9.50 cents la libra.

Para Diciembre, á 9.65 cents la libra.

Para Enero de 1912, á 9.49 cents la libra.

Para Marzo, á 9.60 cents la libra.

Para Mayo, á 9.75 cents la libra.

Para Julio, á 9.80 cents la libra.

LIVERPOOL, Octubre 10—El algodón se cotizó en este mercado á los siguientes precios:

El producto Midling de entrega inmediata se vendió á 6 peniques la libra; para Octubre y Noviembre, á 5.10 peniques la libra, para Diciembre y Enero, á 5.06 peniques la libra; para Enero y Febrero de 1912, á 5.09 peniques; para Marzo y Abril, á 5.13 peniques.

En las últimas 24 horas entraron en el mercado 10.000 pacas de algodón.

MERCADO DE QUEBRACHO

HAMBURGO, Octubre 10 — Los rollizos de quebracho, procedentes de la República Argentina, se vendieron á 80 marcos los 1.000 kilogramos.

El extracto de quebracho se vendió á 31 marcos los 100 kilogramos.

LA CUESTION DE MARRUECOS

ECOS DE LA ACCION ESPAÑOLA

LLEGADA DE HERIDOS A MELILLA

LAS NEGOCIACIONES FRANCO - ALEMANAS

FIRMA DE UN ACUERDO PROVISIONAL

Resistencias á las cesiones en el Congo

DIFICULTADES EN EL GABINETE FRANCÉS

MADRID, Octubre 10 — Comunican de Melilla que el buque español "Carlos V" continúa enérgicamente el bombardeo de los poblados rebeldes en la costa del Rif.

De Chafarinas indican que llegó el general Luque, á bordo del "Pelayo", acompañado por el general García Aldave.

Ambos visitaron la plaza y se mostraron satisfechos del estado de la guarnición y defensa de la misma.

Visitaron también la posición de Cabo de Agua.

MADRID, Octubre 10 — Dicen de Málaga que las autoridades, las damas de la Cruz Roja y una compacta muchedumbre, recibieron á una expedición de Melilla en la que figuraban 17 heridos y 187 enfermos.

Fueron trasladados á los hospitales en 8 camillas y en numerosos carruajes particulares que fueron puestos á disposición de las autoridades militares, con aquel objeto.

MADRID, Octubre 10 — El ministro de Guerra, general Luque, ha enviado un telegrama al señor Canalejas, agradeciéndole las felicitaciones dirigidas á la tropa, con motivo de la brillante acción librada en Kert.

Informa el ministro que la harka rebelde atacó anoche una de las posiciones ocupada por los soldados españoles y que poco antes había sido abandonada en vista de su poca utilidad estratégica. Los moros de la harka proceden de distantes kabilas que no tomaron parte en los pasados combates.

Informa el general Luque, que las bajas que sufrieron los marroquíes en la última acción, pasan de un millar. Murieron varios prestigiosos jefes, entre ellos el caudillo de la kabila de Beniburriaguel. El Mizzian huyó, abandonando su caballo y varios objetos, entre ellos unos gemelos de campaña, que han sido enviados al rey Alfonso, como recuerdo de la heroica acción.

En esta capital el entusiasmo es grandísimo.

El ministro de Marina, capitán de navío Pidal, envió hoy un telegrama al general Luque, felicitándolo por el éxito de la acción militar realizada.

MADRID, Octubre 10 — Comunican de Melilla que la mayoría de los heridos en la acción de Kert, se encuentran mejor.

El coronel Primo de Rivera rehusó ser curado en su domicilio y pidió se le trasladase al hospital, como los soldados.

Hoy llegaron á Melilla procedentes de los campamentos de Kert, 183 soldados heridos que ingresaron en los hospitales. Quedan algunos heridos en las posiciones españolas.

PARIS, Octubre 10 — Numerosos diputados acudieron hoy al Palacio Borbón, á pesar de no haberse reanudado todavía las sesiones. Se discutieron en los pasillos las cuestiones del día siendo generales las protestas contra la demora del gobierno á convocar á las Cámaras y su intención de hacerlo hasta que terminen las negociaciones franco-alemanas, con respecto á Marruecos.

Se asegura que en vista de que éstas no parecen todavía en vísperas de terminar, la reapertura de las sesiones no se efectuará hasta el 31 del corriente, y tal vez se espera hasta el 7 del mes entrante.

En los círculos parlamentarios aumenta el descontento contra la política exterior del ministerio. Se asegura que han surgido graves disensiones en el gabinete. Según ciertas versiones, el ministro de Colonias, M. Lebrun, el ministro de Relaciones Exteriores, M. de Selves y el ministro de Guerra, M. Messimy, se oponen á que se hagan concesiones territoriales en el Congo y el presidente de la República, M. Fallières, se resiste también á admitirlas.

Es esperado con impaciencia un discurso político que ha de pronunciar en breve en el departamento del War, M. Clemenceau, ex presidente del consejo, quien se ocupará muy especialmente de la cuestión marroquí y criticará á M. Caillaux.

BERLIN, Octubre 10 — En los círculos oficiales se anuncia que la primera parte del acuerdo franco-alemán, que se refiere á la cuestión de Marruecos propiamente dicha, está ya definitivamente arreglada y á punto de ser firmada por los representantes de los dos países.

Sin embargo, una nota oficial publicada esta tarde, dice que el ministro de Relaciones Exteriores, von Kiderlen-Waechter, y el embajador de Francia, M. Jules Cambon, firmarán esa parte del acuerdo sólo con sus iniciales. La firmarán definitivamente, cuando se haya arreglado la segunda parte del acuerdo, ó sea la referente á la cuestión del Congo.

PARIS, Octubre 10—Telegrafían de Cherburgo, que llegó á aquel puerto el vapor "Marrakesch" que viaja con bandera cherifiana y está destinado á proteger las costas de Marruecos contra el contrabando.

El "Marakkesch será armado con cañones de pequeño calibre y provisto de todo lo necesario para llenar su objeto.

PARIS, Octubre 10—Telegrafían de Fez que las tribus de la región del río Muluya, se disponen á resistir á cualquiera intervención de las tropas españolas ó cherifianas en aquella región.

PARIS, Octubre 10—Comunican de Larache, que llegaron á aquel puerto dos cruceros españoles que conducen refuerzos destinados á Alcazarquivir.

PARIS, Octubre 10—En el consejo de gabinete celebrado esta mañana, los ministros examinaron varias de las proposiciones relativas á las concesiones que podrían hacerse á Alemania, en cambio de la libertad de acción política en Marruecos.

Se mantiene el secreto más estricto acerca de esta conferencia.

PARIS, Octubre 10—Según algunas versiones, las negociaciones franco-alemanas con respecto á Marruecos quedarán terminadas antes de la reapertura de las Cámaras.

LA GUERRA ENTRE ITALIA Y TURQUIA

LOS TURCOS DE TRIPOLI PROVOCAN A LOS ITALIANOS

COMBATES ENTRE AVANZADAS -- ACCIÓN DE LAS NAVES

RUMOR DE UN COMBATE NAVAL--NOTICIA NO CONFIRMADA

DESEMBARCO DE TROPAS EN TOBRUK

LA EXPEDICION ITALIANA EN VIAJE - ENORME CONVOY

PRECAUCIONES ADOPTADAS EN LA NAVEGACION

SESENTA VAPORES CARGADOS CON TROPAS

CONTINUA LA AGITACION EN TURQUIA--EXPULSION DE LOS ITALIANOS

GESTIONES DE LAS POTENCIAS PARA LA PAZ

LA NORMALIDAD RESTABLECIDA EN TRIPOLI

CONTINÚAN LAS SUMISIONES ÁRABES -- PRÓXIMA CAPITULACIÓN

LOS MUSULMANES PROCLAMAN LA GUERRA SANTA

EN EL TEATRO DE LA GUERRA

LONDRES, Octubre 10—Telegramas de Trípoli anuncian que el domingo por la noche, los turcos y árabes que están acampados en el interior, intentaron una sorpresa contra la guarnición de marinería italiana que ocupa la ciudad.

Durante varias horas el tiroteo fué vivísimo entre las avanzadas italiana y turca, pero al aclarar, las naves de guerra comenzaron á hacer fuego contra el enemigo, que se vió obligado á retirarse.

Anoche, los turcos recomenzaron con un tiroteo encarnizadísimo, pero al venir la aurora volvieron á alejarse, evitando los proyectiles de los buques de la escuadra italiana.

Parece que las pérdidas por ambas partes, han sido insignificantes, pero los marineros italianos se manifiestan fatigadísimos con la constante vigilancia y perseverante hostilidad de los turcos y árabes, que apenas anochece comienzan sus correrías que duran toda la noche, manteniendo al campamento en constante alarma.

CONSTANTINOPLA, Octubre 10— El cheik Senvussi, establecido al Sur de la Tripolitania, declaró la guerra santa contra los italianos. El alcalde de la municipalidad de Trípoli le anunció que toda la población de esa ciudad está lista para sostener esa guerra.

LONDRES, Octubre 10 — Telegramas de La Valetta anuncian que entre los pasajeros del vapor italiano "Assiria" que llegó ayer á ese puerto escoltado por el torpedero "Borea", de la misma nacionalidad, va el periodista musulmán doctor Kadri, que estaba radicado en Trípoli.

El doctor Kadri se queja de que los italianos embarcaron en ese vapor, tratándolos inhumanamente á 250 musulmanes, entre éstos numerosos personajes de distinción, negándoles el agua y la comida durante treinta y seis horas. La única comida que se les proporcionó fué una galleta durísima. Los marineros italianos ofrecían en venta á bordo entre los prisioneros un pedazo de carne fría por tres francos y una reducida ración de "macaroni" por dos francos.

A los pasajeros prisioneros se les negó hasta una vela para desnudarse en sus camarotes por la noche.

El vapor "Assiria", continúa el doctor Kadri, fondeo en Malta cerca de otro vapor italiano, cuya tripulación pasó toda la tarde lanzando insultos contra los prisioneros de guerra del "Assiria".

LONDRES, Octubre 10 — Un telegrama recibido en esta capital, de Milán, anuncia que todos los semáforos y el telégrafo sin hilos anuncian que el grueso de la expedición abandonó las costas italianas anoche y esta madrugada. Ayer por la tarde salieron de Tarento varios transportes cargados con tropas y otros abandonaron á Augusta por la noche. La concentración se hará á la altura de la isla de Malta y, si no hay incidentes, llegarán mañana á Trípoli.

LONDRES, Octubre 10 — De Milán, por correo hasta la frontera, anuncian que se guarda el secreto más absoluto sobre la salida de la expedición. Se sabe, sin embargo, que el convoy está compuesto de sesenta vapores transformados en transportes, que navegarán por la noche con sus luces apagadas y formados en doble línea á distancia de media milla una de la otra. La escolta está formada por los acorazados y cruceros que irán á los flancos, al frente y á retaguardia. Las naves de guerra, á su vez, estarán resguardadas por los torpederos y cañoneros que á diversas velocidades se separarán haciendo la descubierta para dos millas á ambos lados de la columna.

La línea del convoy tendrá cinco millas de largo.

En un transporte especial, agregados al estado mayor del general Cáneva, van los agregados militares y navales de las legaciones que seguirán las operaciones con el mayor interés.

El desembarco durará dos días.

Las naves encontrarán en alta mar, al salir de los puertos de partida, á las naves del almirante Aubry, que durante las últimas cincuenta y seis horas han recorrido en todas direcciones el trayecto en busca de los torpederos turcos.

ROMA, Octubre 10 — Comunican oficialmente que las tropas italianas que salieron el 5 del corriente de Nápoles y que forman el primer contingente del cuerpo de expedición en Tripolitania y Cirenaica, desembarcaron esta mañana en Tobruk, reemplazando á la guarnición provisional que la división naval que efectuó el bombardeo de aquella plaza había dejado, desembarcando algunos destacamentos de marineros.

Los diarios de la península, comentando el suceso, ponen de relieve el hecho de que las tropas italianas hayan podido ocupar en seguida el puerto de Tobruk, que es considerado como el más importante, estratégicamente, de toda la región tripolitana, sin encontrar resistencia alguna.

ROMA, Octubre 10—Noticias llegadas hoy de Trípoli, confirman que las tropas turcas están divididas y desmoralizadas, sin provisiones y sin confianza en sus jefes.

Se dice también que una parte importante de las mismas, han ofrecido rendirse.

ROMA, Octubre 10 — "La Tribuna" publica un telegrama de su corresponsal en Malta, quien dice que en aquella ciudad circula el rumor de que algunos destacamentos de caballería otomana que forman parte de la antigua guarnición de Trípoli, pasaron la frontera tunecina, logrando proveerse de víveres y municiones en algunas localidades situadas cerca de la línea limítrofe.

La noticia, que fué conocida por conducto de algunos marineros procedentes de Trípoli, no encuentra mucho crédito, pues se piensa que las autoridades de Túnez no se atreverían á violar la neutralidad proclamada por el gobierno francés.

ROMA, Octubre 10 — Un comunicado oficioso confirma la recepción que tuvo lugar ayer en Trípoli, en el palacio ocupado por el nuevo gobernador, contraalmirante Rafael Borea Ricci, á la que asistieron el cuerpo consular, cien jefes árabes y el "ulema", quien es considerado como el jefe supremo de la religión en Tripolitania.

Se añade que las tropas italianas, formadas ante el palacio del gobernador, rindieron al "ulema" los honores que en Italia están decretados para los cardenales.

Comentando esta última noticia, "Il Messaggero" afirma que los árabes quedaron gratamente impresionados por la cortesía con el "ulema", agregando el mismo diario, que este acto, en apariencia tan sencillo, constituye un acertado comienzo de la política de penetración pacífica que el contraalmirante Borea Ricci tiene encargo de desarrollar entre el elemento indígena de la región tripolitana, pues para dicho elemento el hecho de que los invasores manifiesten el mayor respeto para sus mujeres y para su religión, constituye, un motivo de simpatía.

ROMA, Octubre 10—Por cartas de Trípoli á varios diarios locales, se dan los detalles de la peligrosa comisión efectuada por el teniente de navío Viotti, durante el desembarco de los primeros destacamentos italianos en Trípoli, inmediatamente después del bombardeo.

El teniente Viotti, acompañado por diez marineros, se dirigió corriendo, á pesar del vivo tiroteo de los turcos, hasta el depósito de municiones de la fortaleza Hamidje, que podía constituir un serio peligro para los italianos.

Una vez llegado allí, hizo volar primero un galpón en el cual había doscientas barricas de pólvora negra y luego otro, en donde se guardaba un centenar de cajones llenos de pólvora prismática y una importante cantidad de municiones para artillería.

Las dos explosiones fueron terribles, logrando los atrevidos marineros salvarse con gran trabajo, pues estuvieron á punto de sucumbir, debido á la enorme cantidad de gases asfixiantes que la combustión de la pólvora desarrolló.

Acto continuo el teniente Viotti y sus compañeros volvieron sin ulteriores incidentes hasta el grueso de las tropas de desembarco, habiendo sufrido leves heridas tan sólo tres de los marineros, á consecuencia del tiroteo inicial.

Poco después, desde el buque almirante, el comandante en jefe de la escuadra hizo señales al teniente Viotti, con las banderas, que estaba muy satisfecho por el feliz éxito de la misión que le había confiado y que se congratulaba con él y sus subordinados.

ROMA, Octubre 10 — Comunícase oficialmente de Trípoli que la vida de aquella ciudad se está normalizando casi por completo. Todos los negocios árabes reabrieron sus puertas y sus dueños se manifiestan muy satisfechos por el nuevo estado de cosas, del cual esperan sensibles mejorías.

Causó entre ellos una muy buena impresión la lectura de una proclama efectuada hoy en las mezquitas de la ciudad, en la cual el gobernador, contraalmirante Borea Ricci, manifestó á la población que Italia hubiera querido ahorrar á la ciudad los perjuicios del bombardeo, pero se vió obligada á la acción militar en vista de la actitud intransigente de las autoridades otomanas, que no pensando tampoco en defender eficazmente la plaza, como resultó luego, no quisieron abandonarla antes de iniciar el fuego.

La proclama señala el hecho de que es evidente la intención de los italianos de causar los menores perjuicios posibles á la ciudad y termina asegurando que el nuevo régimen sabrá garantizar para todos la libertad y la justicia necesarias á la libre expansión de las energías individuales y colectivas, empezando por aliviar sus condiciones por medio de la abolición de todos los impuestos y prometerles que su religión y sus costumbres serán escrupulosamente respetadas.

ROMA, Octubre 10 — "La Tribuna", en su edición de la noche, publica nuevos detalles respecto de la toma de posesión de su puesto, efectuada por el nuevo gobernador de Trípoli, contraalmirante Borea Ricci, con la ceremonia que tuvo lugar ayer.

Dichas comunicaciones afirman que también el cónsul austriaco pronunció un discurso, manifestando sus simpatías hacia Italia, tomando luego la palabra uno de los jefes árabes que habían concurrido al acto, quien, en nombre de todos, prometió amistad y fidelidad á Italia, concluyendo con estas textuales palabras: "Respetad nuestras mujeres y nosotros cumpliremos al pie de la letra nuestras promesas".

El jefe religioso "ulema", se adelantó acto continuo hacia el gobernador manifestando la confianza de que las creencias musulmanas serían respetadas, así como las costumbres locales y por último habló en nombre de los judíos residentes en Tripolitania, el rabino de Trípoli, quien manifestó que sus correligionarios no podían por menos de manifestarse regocijados por la ocupación italiana, que representaba para ellos una eficaz defensa contra toda persecución.

Contestó á todos el contraalmirante Borea Ricci, quien renovó en un breve discurso sus afirmaciones anteriores, manifestando que las costumbres familiares y religiosas de todos los habitantes de la región, serían absolutamente respetadas, así como sus mujeres y sus bienes, pues las autoridades italianas serían inexorables contra cualquiera, italiano ó tripolitano, que infringiera la ley.

El discurso del gobernador fué objeto de aclamaciones, después de lo cual todos los árabes, menos el "ulema" le besaron las manos.

Dicen las informaciones de "La Tribuna" que la sala en donde se efectuó la recepción presentaba un aspecto imponente, pues al lado de los uniformes militares y de los trajes de etiqueta de los cónsules y de otros funcionarios, resaltaban los trajes pintorescos de los jefes árabes, entre los cuales había los tipos de cara bronceada y de perfil aristocrático de la ciudad y de sus alrededores.

ROMA, Octubre 10—Informaciones recibidas de Trípoli anuncian que las autoridades italianas ya han organizado en esa ciudad las administraciones del monopolio del tabaco, de correos, de la aduana y otros varios servicios públicos. Las oficinas están bajo la dirección de cabos y sargentos.

Ayer se fijaron en Trípoli carteles, por los que se invitaba á los funcionarios turcos á retirarse. Se anunció al mismo tiempo la abolición de varios impuestos.

Ha causado excelente impresión el nombramiento de Hassuna bajá, el último descendiente de la dinastía de los Canamanglos que reinaba en Trípoli antes de su conquista por los turcos, para el cargo de vicegobernador. Hassuna bajá se mostró muy conmovido por el nombramiento y besó con gran reverencia el decreto correspondiente.

Los árabes, que hasta ahora se manifestaban tímidos é indecisos empiezan á presentarse al gobernador y juran lealtad hacia Italia. Se espera que su adhesión facilitará las negociaciones con las tribus del interior.

El gobierno italiano tiene el propósito de establecer en Trípoli un régimen semejante al que existe en Tunez. Hassuna bajá será nombrado bey y le asesorará un consejo de gobierno pero la administración estará en poder de los italianos. Los árabes tendrán así la ilusión de un régimen autónomo.

Ya se ha destinado un crédito para la construcción de puertos y otras obras públicas en Trípoli. Los italianos pueden así proceder sin pérdida de tiempo á desarrollar los recursos naturales de su nueva colonia.

ROMA, Octubre 10— "Il Massaggero" dice que después del bombardeo de Trípoli fueron encontrados en los fuertes unos cien cadáveres.

El mismo diario recomienda la construcción fuertes á fin de demostrar á los indígenas el poder de Italia.

Este gobierno ha completado el bloqueo de la costa de Trípoli. Según una nota oficial publicada hoy, el bloqueo se extiende sobre toda la costa desde la frontera de Túnez hasta la del Egipto.

Se asegura que los soldados turcos refugiados en el interior carecen de víveres y están dispuestos á rendirse á los italianos.

ROMA, Octubre 10 — Llegaron hoy detalles de la toma de Tobruk efectuada por la escuadra italiana anteayer.

Después de un violento bombardeo de la fortaleza, desembarcaron dos compañías de marineros, al mando del capitán de corbeta Angel Frank, las que efectuaron una brillante carga, rechazando la guarnición otomana, y tomando acto continuo la fortaleza, mientras las artillerías de tiro rápido de los acorazados "Vittorio Emmanuele" y "Roma" diezmaban á los turcos, que habían emprendido la fuga.

Inmediatamente fué izada sobre la fortaleza la bandera italiana, y habiendo desembarcado considerables refuerzos, se tomó posesión de la ciudad.

Actualmente los marineros fueron reemplazados por el primer contingente de la expedición italiana, formado por varios batallones de infantería, tres baterías de artillería de campaña, un destacamento de artillería de fortaleza y otro de ingenieros de las varias especialidades.

La llegada de las tropas indicadas devolvió la libertad de acción á la división naval concentrada en aquellas aguas, la que pudo reintegrar las tripulaciones á sus unidades y prepararse á salir.

Para auxilio de la guarnición de Tobruk, quedaron en la rada de aquel puerto, un crucero y una escuadrilla de torpederos.

ROMA, Octubre 10 — Los oficiales de los destacamentos de marineros desembarcados en Trípoli, ofrecieron hoy, en una de las salas del Kanak, una recepción en honor del gobernador, contraalmirante Borea Ricci, interviniendo en el acto también el vicegobernador Hassuna bajá, las otras autoridades tripolitanas, recientemente nombradas por Italia, y el cuerpo consular.

El salón estaba artísticamente embanderado figurando en el fondo del mismo, sobre los asientos destinados á las autoridades, los retratos del rey Víctor Manuel y de la reina Elena.

Hassuna bajá pronunció un discurso saludando á Italia y contestóle en términos agradecidos el gobernador.

Acto continuo la banda de música de uno de los navíos fondeados en el puerto, tocó la marcha real italiana, entre aclamaciones entusiastas de los árabes é italianos presentes, siendo la primera vez que los acordes de dicha marcha se oían en Trípoli.

ROMA, Octubre 10—A pesar del desmentido de una agencia oficiosa, los principales diarios de la península insisten en afirmar que ayer tuvo lugar un combate naval entre los cruceros italianos "Pisa" y "Amalfi" y una escuadrilla de torpederos turcos, asegurando que la confirmación de la noticia referida llegó también por conducto inglés.

Según los órganos aludidos, el "Pisa" y el "Amalfi", sorprendieron á los torpederos otomanos mientras intentaban molestar á los navíos que Italia tiene de estación en el mar Rojo, emprendiendo inmediatamente un violento cañoneo contra ellos.

Dos de los torpederos lograron salvarse, mientras los otros cuatro fueron echados á pique.

Pero, la noticia debe ser tomada con reserva, pues á pesar de la insistencia de los diarios, en el ministerio de Marina aseguran no tener noticia del combate en cuestión.

ROMA, Octubre 10 — El contraalmirante Aubry tiene la misión de oponerse al avance de la escuadra turca.

En los círculos navales se dice que el gobierno ignora el verdadero paradero de esa escuadra, pues no cree que haya llegado á los Dardanelos. En todo caso, el gobierno está decidido á cerciorarse de la ausencia de la escuadra turca en la región correspondiente del Mediterráneo antes de la salida del cuerpo expedicionario para Trípoli.

Ha circulado hoy el rumor de haberse librado un combate entre acorazados italianos y torpederos turcos que se dirigían al Mar Rojo; pero no se tiene confirmación de ese rumor.

ROMA, Octubre 10 — Comunican de La Valeta que llegaron á ese puerto otros 154 mahometanos expulsados de Trípoli.

El destroyer italiano "Borea" partió esta mañana de las aguas de Malta.

CONSTANTINOPLA, Octubre 10— Los diarios de esta capital anuncian que en un combate librado en el interior de Trípoli los turcos rechazaron á los italianos.

ROMA, Octubre 10—La prensa de la península asegura que fueron ocupados varios otros puertos de la costa tripolitana, sin resistencia eficaz por parte de los otomanos.

EN TURQUIA

CONSTANTINOPLA, Octubre 10— Una circular expedida por el gobierno á las autoridades judiciales, indica cómo deben ser tratados los italianos según los acuerdos internacionales en vigor.

El consejo de ministros resolvió que durante el estado de guerra, los italianos residentes en el imperio, no podrán adquirir inmuebles y sus derechos quedan restringidos.

CONSTANTINOPLA, Octubre 10— Assim Bey llegó á esta capital y aceptó la cartera de Relaciones Exteriores, después de haber conferenciado con Said Bajá.

CONSTANTINOPLA, Octubre 10— El gran visir ordenó la publicación de una circular de la corte marcial, que prohibe terminantemente bajo severísimas penas, á los diarios, la crítica contra el gabinete y sus miembros, la divulgación de los preparativos militares que se llevan á cabo en el país y toda información de carácter tendencioso destinada á desprestigiar la actual administración.

CONSTANTINOPLA, Octubre 10— El consejo de gabinete resolvió en su reunión de anoche clausurar todos los establecimientos comerciales, financieros, industriales y escolares italianos y embargar todos los vapores italianos que se encuentren en aguas turcas.

En cuanto á la expulsión de los italianos, ha sido aplazada la ejecución de la resolución adoptada al respecto por el gobierno.

Resolvió también el gobierno permitir que pasen por los Dardanelos los buques cargados con cereales que se dirijan á puertos neutrales.

CONSTANTINOPLA, Octubre 10— Los principales diarios de esta capital exigen que el gobierno defienda la posesión de Trípoli hasta el último extremo y que no haga la paz sino sobre la base del retiro de los italianos de aquel puerto.

Circula aquí el rumor de que varios destacamentos de caballería turca se abastecen de provisiones en territorio tunecino.

CONSTANTINOPLA, Octubre 10— Este gobierno publicará en breve una nota, por la que se anunciará su adhesión á la declaración de Londres, ó sea el acuerdo internacional relativo al contrabando de guerra.

Se creó un tribunal de presas marítimas que ha de resolver todo lo referente á los buques apresados.

CONSTANTINOPLA, Octubre 10— Circula el rumor de que la muchedumbre ha dado muerte á dos italianos en Paderma.

El gobierno no recibió comunicación alguna al respecto.

CONSTANTINOPLA, Octubre 10— En los círculos oficiales se habla con el tono más belicoso de la necesidad de expulsar á todos los italianos del imperio. Parece que el nuevo ministro de Relaciones Exteriores, Assim bey, es partidario de llevar á cabo esta medida que está siendo impuesta por la opinión general del país. Sin embargo, parece que Assim bey espera la contestación y el resultado de las gestiones que harán conjuntamente las potencias para restablecer la paz.

La "Unión y Progreso" preconiza violentamente las represalias.

Fué clausurado el diario franco-italiano "La Turquie".

CONSTANTINOPLA, Octubre 10 — El ministro de Guerra, general Chefket bajá, publicó hoy un aviso, por el que invita á los voluntarios á presentarse al cuartel general de las fuerzas de reserva tanto en esta capital como en las provincias.

CONSTANTINOPLA, Octubre 10 — Anúnciase que los diferentes gobiernos, al contestar á la última nota de la Sublime Puerta, declararon que examinarían la proposición de mediación de acuerdo con las demás potencias.

EN EL EXTRANJERO

SOFIA, Octubre 10 — Un informe oficial recibido de Constantinopla anuncia que la Sublime Puerta, contestando á la reclamación del ministro de Bulgaria en esa capital, declaró que las medidas militares adoptadas en el vilayeto de Adrinópolis no constituyen de ningún modo una amenaza para Bulgaria. No hay, por lo tanto, motivo alguno para que el gobierno búlgaro se alarme por esas medidas.

LONDRES, Octubre 10 — Anúnciase que este gobierno no autorizará el envío á Trípoli de un contingente egipcio de doce mil hombres, á pesar del tratado que obliga al Egipto á po-

SERVICIO EXCLUSIVO PARA "LA PRENSA" DE SUS CORRESPONSALES

ner á disposición de Turquía tal contingente en el caso de una guerra.

BERLIN, Octubre 10 — En los círculos oficiales de esta capital se anuncia que las potencias, procediendo de común acuerdo, averiguan bajo qué condiciones Italia estaría dispuesta á suspender las hostilidades. Estudian el proyecto de proponer un armisticio, sin que Italia suspenda el envío de fuerzas á Trípoli, pero limitando la zona de la ocupación.

Si las gestiones comunes de las potencias no dieran el resultado deseado, Alemania, Austria-Hungría y Francia procederían separadamente y tratarían de limitar la guerra á Trípoli, á fin de evitar complicaciones en los Balkanes.

WASHINGTON, Octubre 10 — El almirante Dewey declaró en una entrevista que la guerra ítalo-turca demuestra de modo evidente la importancia trascendental que las fuerzas navales de una nación tienen hoy día en un conflicto armado. Gracias á su armada, Italia se hizo dueña de Trípoli, casi sin encontrar resistencia. Se ve que la actual guerra depende exclusivamente de las fuerzas navales, á tal punto, que se puede prescindir de las de tierra.

Espera el almirante Dewey, que el pueblo norteamericano reconocerá la importancia que tiene para un país la posesión de una fuerte armada y lo tendrá en cuenta cuando se trate del aumento de las fuerzas navales de la Unión.

LONDRES, Octubre 10—El cónsul británico en Odessa, comunicó al Foreign Office, que en ese puerto los vapores vuelven á embarcar cereales para el extranjero, en vista de la resolución del gobierno otomano, de permitirles el paso por los Dardanelos.

La agencia del Lloyd anuncia que el buque de guerra italiano "Scorpione" entró en el puerto griego de Patras para embarcar víveres y carbón.

De San Petersburgo comunican que en Taganrog, y otros puertos del mediodía de Rusia, hay acumuladas 450.000 toneladas de cereales, destinadas en su mayor parte, para Italia.

PARIS, Octubre 10 — El "Paris Journal", anuncia que el embajador otomano en esta capital se dirigió nuevamente al gobierno, solicitando la mediación de Francia para poner fin á la guerra.

VIENA, Octubre 10—El diario "Die Zeit", anuncia que el marqués Pallavicini, embajador de Austria-Hungría en Constantinopla, preguntó el jueves último á la Sublime Puerta, de qué fuerzas dispone Turquía para oponerse al ejército de Montenegro, en el caso de una agresión.

LONDRES, Octubre 10 — El diario "The Standart" de esta capital publica un telegrama de su corresponsal en Odessa, según el cual Rusia pedirá como compensación por la ocupación de Trípoli por los italianos, el derecho exclusivo para los buques rusos de su paso por el Bósforo.

Afírmase que Inglaterra se opondrá resueltamente á esta exclusividad.

PORTUGAL

LA TENTATIVA MONARQUICA

SITUACION DE LOS CONTENDIENTES

UNA OPINION IMPARCIAL

Medidas precautorias del gobierno

PARIS, Octubre 10—Continúa el misterio sobre la verdadera situación producida en Portugal con motivo de la invasión monárquica y la tentativa de restauración llevada á cabo por las fuerzas que comanda el jefe realista, capitán Paiva Couceiro.

Todas las informaciones recibidas de origen gubernista, quitan el carácter de gravedad que ha sido atribuído á esa tentativa y se declara que el movimiento está completamente dominado, habiéndose retirado los realistas al territorio español.

Sin embargo, las medidas que continúan adoptándose para rechazar la invasión, demuestran que el peligro subsiste y que el gobierno emplea todos sus esfuerzos en conjurarlo.

Hoy se publicó en esta capital una opinión imparcial sobre el carácter del movimiento y sus proyecciones. Dice el autor de esas informaciones que las fuerzas del capitán Couceiro son capaces de alterar el orden público y aún de provocar una larga guerra civil, pero insuficientes para derribar el actual régimen imperante. Si esas fuerzas hubieran contado con la adhesión de los regimientos como han contado con las simpatías de algunas de las localidades del Norte, los resultados no habrían sido dudosos, pero resulta que los campesinos del Norte, aunque partidarios de la monarquía, no quieren exponer sus vidas y los del Sur son en su mayoría republicanos.

No obstante, los monárquicos no dudan del éxito de su tentativa y continúan en campaña reconcentrados en la provincia de Braganza.

LISBOA, Octubre 10—Los carbonarios trajeron presos á esta capital á un clérigo y un sacristán que al llegar y habiéndoseles concedido permiso para oficiar al sacerdote, sufrió un síncope y fué recogido moribundo.

En Famalicao, los mismos carbonarios marcaron con una señal las casas de los monárquicos y amenazaron á éstos con destruirlas por el fuego si los expedicionarios de Paiva Couceiro atentaban contra las propiedades republicanas.

El movimiento realista está localizado en la frontera de Braganza. El capitán Paiva Couceiro perdió 150 hombres en las últimas escaramuzas.

Las fuerzas republicanas continúan afluyendo á Braganza. Cuatrocientos marineros desembarcaron en Oporto y junto con algunos destacamentos de infantería y artillería, se dirigieron á Braganza, con objeto de reforzar aquella guarnición.

De Chaves anuncian que los monarquistas llegaron á la frontera después de haber abandonado las poblaciones de Salgueiro y Cazares, donde estuvieron acampados.

Los cruceros "San Rafael", "Adamastor" y "República" continúan fondeados en el Tajo, en previsión de algunos sucesos.

LISBOA, Octubre 10—Telegramas de Oporto anuncian que los monárquicos que están concentrados cerca de la frontera intentaron un avance hacia el Sur, pero al ver que se aproximaban las fuerzas republicanas volvieron á retroceder hacia Pinheiro Velho.

Cerca de Guarda fué avistado un grupo sospechoso que inmediatamente fué perseguido por las tropas del gobierno.

Reina perfecta calma en todo el Sur y la agitación está localizada sólo en una reducida porción del territorio en el Norte.

El convento de San Paulo de Almada fué asaltado por los republicanos exaltados que destruyeron los altares y elementos del culto.

Se ha ordenado que el presidio militar de Trafaria reciba presos políticos á causa de la excesiva aglomeración de éstos en la cárcel del Limoeiro.

LISBOA, Octubre 10—Los revoltosos siguen en la población de Quadra, cerca de Vinhaes.

Partió al Norte un batallón de cazadores con cinco ametralladoras y un escuadrón de caballería que se agregarán á la guarnición de Oporto.

Se ha ordenado, que si es necesario, desembarquen en Oporto destacamentos de marineros para cooperar á la acción de las tropas de tierra en la persecución de los monárquicos invasores.

ESPAÑA

BAUTIZO DE UNA INFANTA

SOLEMNE CEREMONIA

MADRID, Octubre 10 — Hoy se realizó en palacio, el bautizo de la infanta María de las Mercedes, hija de don Fernando de Baviera y de la infanta María Teresa.

La ceremonia se llevó á cabo con la solemnidad acostumbrada y asistieron los reyes don Alfonso y doña Victoria, la reina madre doña María Cristina, el presidente del consejo de ministros, señor Canalejas y los ministros, los presidentes de las Cámaras, Senado y Congreso, grandes de España, diplomáticos y comisiones del ejército y la armada.

Además asistieron altos dignatarios palatinos, las autoridades y muchos aristócratas.

LOS MINEROS ASTURIANOS

Atentados con dinamita

MADRID, Octubre 10—Telegrafían de Oviedo que hoy se han llevado á cabo varios atentados con dinamita en la cuenca minera. Anoche á última hora, estallaron en Turón varios cartuchos, que habían sido colocados junto al cuartel de la guardia civil y á la casa del director de las minas.

Las explosiones causaron desperfectos de importancia en ambos edificios, sin que, afortunadamente produjeran desgracias personales.

Poco después de sentirse las explosiones, la policía y guardia civil iniciaron las investigaciones del caso, que dieron por resultado la detención de los autores del atentado. Los detenidos fueron encarcelados, iniciándoseles el sumario correspondiente.

Trátase de varios mineros, que se distinguieron durante el pasado movimiento huelguista, por la actitud de violencia que preconizaban cerca de los huelguistas y por la propaganda que llevaron á cabo para lograr el paro general en toda la cuenca minera.

Estos agitadores, en vista de la actitud de violencia que habían adoptado, fueron despedidos de los trabajos en las minas, causa á la que se atribuyen los atentados cometidos.

Sábese que antes de abandonar sus trabajos intentaron volar con dinamita el puente de Raciello, que resultó con desperfectos de importancia.

Las autoridades adoptan enérgicas medidas para evitar que estos atentados se repitan.

La mayor parte de los mineros asturianos condenan la actitud de violencia de aquellos agitadores.

HECHO SANGRIENTO

Artista asesinada

BARCELONA, Octubre 10—Hoy se desarrolló en esta ciudad un sangriento suceso, que ha causado general impresión entre los vecinos. La cupletista Mariana López sostenía constantes discusiones con su esposo, por causa de mostrarse éste enemigo de que su esposa continuase en el teatro.

Hoy la artista y su esposo sostuvieron una discusión violentísima que degeneró en reyerta. Al final, dominado por gran exaltación, el esposo hizo uso de un cuchillo y con él infirió varias heridas á Mariana López, que murió instantes después.

El uxoricida fué detenido por la policía y trasladado á la cárcel. En la declaración prestada al juez, dijo que había agredido á su esposa excitado por la actitud de aquélla, que persistía en continuar actuando como cupletista.

Las declaraciones de algunos vecinos confirman la existencia de constantes disgustos en el matrimonio.

EL EMBAJADOR ANTE EL QUIRINAL

MADRID, Octubre 10—Hoy ha sido aceptada por el gobierno la dimisión presentada por el embajador de España ante el Quirinal, marqués de Valdeterrazo.

Según comuniqué hace pocos días, reemplaza á aquél el subsecretario del ministerio de Estado, señor Piña y Millet y ocupará la subsecretaría el señor Hontoria.

Afírmase en los círculos diplomáticos, que la dimisión del marqués de Valdeterrazo, ha obedecido al incidente ocurrido días pasados con motivo del congreso internacional de arquitectura celebrado en Roma.

El diputado señor Toribio Sánchez—Próximo regreso á la Argentina

BARCELONA, Octubre 10—Se encuentra en esta ciudad el diputado radical señor Toribio Sánchez, quien en breve regresará á la Argentina en donde reside desde hace muchos años.

Hoy visitó la cárcel y los establecimientos correccionales.

Los elementos políticos radicales proyectan tributar un acto de homenaje al diputado, con motivo de su próxima marcha á la República Argentina.

Los diarios republicano-socialistas — Desacuerdo entre directores

MADRID, Octubre 10—Hoy se celebró una nueva reunión de directores de diarios republicanos y socialistas de esta capital, para tratar de la suspensión de las publicaciones que se mantiene como se sabe desde hace varios días.

Entre los asambleístas reinó desacuerdo, pues mientras unos indicaban la necesidad de mantener la suspensión hasta que se restablezcan las garantías constitucionales otros indicaron la conveniencia de reanudar las publicaciones, teniendo en cuenta los deberes de los diarios para con el público.

La asamblea terminó sin que llegase á un acuerdo y se considera probable que muchos de aquellos diarios reanuden sus publicaciones.

La suspensión de las garantías—Protesta de los republicanos

MADRID, Octubre 10—De acuerdo con la resolución adoptada por los elementos de la minoría republicano-socialista del Congreso, el señor Azcárate, jefe de la misma, ha redactado una enérgica protesta contra el gobierno, por mantener la suspensión de las garantías constitucionales.

El documento-protesta fué entregado hoy, al presidente del consejo, de ministros, señor Canalejas.

El ministro de Relaciones Exteriores de Portugal — Partida para Lisboa

MADRID, Octubre 10—Salió hoy, de esta capital para Lisboa, el ex ministro de Portugal en España, y actual ministro de Relaciones Exteriores, señor Augusto de Vasconcellos, quien tomará posesión del cargo inmediatamente.

En la estación fué despedido por representantes del gobierno, cuerpo diplomático y numerosos amigos particulares.

Regreso del señor Morera

BARCELONA, Octubre 10—Llegó hoy á esta ciudad, procedente de Buenos Aires, el músico español, señor Morera.

Fué recibido por muchos artistas y numerosos amigos.

FRANCIA

CONSEJO DE GABINETE

PARIS, Octubre 10—Los ministros se reunieron hoy en el palacio de la plaza Beauvau, y celebraron consejo de gabinete, presididos por M. Caillaux.

Se ocuparon principalmente de las cuestiones de política exterior, y en especial, de las negociaciones franco-alemanas con respecto á Marruecos.

También dedicaron una parte de la conferencia á los proyectos destinados á mejorar los procedimientos actuales de fabricación, conservación y vigilancia de las pólvoras destinadas á la marina.

EXITO DEL HIDROAEROPLANO

PARIS, Octubre 10—Efectuáronse hoy en Billancourt, sobre el Sena, nuevos experimentos del hidroaeroplano de Cellièx, en presencia de los delegados de los ministros de Guerra y Marina, de un grupo de periodistas y de personalidades francesas y extranjeras.

El aparato evolucionó en el agua y en el aire, posándose y volviendo á partir varias veces con el éxito más completo.

Se consideran muy satisfactorios los resultados obtenidos.

Las epizootias

PARIS, Octubre 10—Comunican de Chalons-sur-Marne, que se extiende rápidamente entre el ganado de la región, la fiebre aftosa, la cual ha causado ya importantes pérdidas á los criadores. Sus estragos se hacen sentir hasta el Charolais.

PARIS, Octubre 10—Telegrafían de Dijón, que se ha declarado una epizootia de meningitis cerebro espinal entre los animales equinos de aquella región. Han sucumbido ya numerosos caballos, á pesar de las medidas adoptadas por las autoridades para restringir la propagación del contagio.

Ejecución de un criminal

PARIS, Octubre 10—Telegrafían de Tolón, que fué guillotinado esta madrugada, el italiano Caturegli, que asesinó, el 10 de Abril pasado, al secretario de una comisaría.

Comité consultivo de legislación

PARIS, Octubre 10—Ha quedado establecido en el ministerio de Justicia un comité consultivo de legislación, que tendrá por objeto estudiar la preparación de los proyectos de ley que serán sometidos por el gobierno á las Cámaras.

Será presidido por M. Ballot-Beaupré.

Fallecimiento de un senador

PARIS, Octubre 10—Se anuncia que acaba de fallecer á los 71 años de edad el senador republicano moderado por el Sena Inferior, vizconde Louis Philogene de Montfort, oficial de la Legión de Honor.

El vizconde de Montfort alcanzó al grado de capitán en el ejército. Se distinguió en las campañas de Africa, de México y de 1870. Fué condecorado en el campo de batalla después de la acción de Saint Privat.

Fué diputado por Ivetot de 1889 á 1900 y senador desde 1900.

Contra la carestía de los víveres

PARIS, Octubre 10—La Cámara de Comercio de Burdeos, votó una moción, por la cual pide al gobierno que sean suprimidos los derechos de introducción al maíz extranjero, como medida necesaria para combatir el encarecimiento de los víveres.

Los atentados contra comunicaciones

PARIS, Octubre 10—Telegrafían de Cherburgo, que fueron detenidos en aquella ciudad, dos individuos sobre quienes recaen graves presunciones de ser autores de varios de los atentados cometidos recientemente contra las comunicaciones ferroviarias.

El consejo superior de la defensa nacional

PARIS, Octubre 10—Se reunirá mañana en el palacio del Elíseo, el consejo superior de la defensa nacional.

Será presidido por el presidente de la República, M. Fallières, quien, con ese objeto regresará de Rambouillet, donde toma algunos días de descanso.

Congreso de derecho marítimo internacional

PARIS, Octubre 10— En la sesión celebrada hoy por el Congreso de derecho marítimo internacional se discutieron las responsabilidades de los armadores con respecto á los miembros de las tripulaciones que resulten víctimas de siniestros ó desastres marítimos.

ITALIA

NUEVAS INUNDACIONES EN SONDRIO

Poblaciones aisladas

ROMA, Octubre 10—Telegrafían de Sondrio que en toda la región llamada Valtellina, se desencadenó ayer un nuevo y más violento temporal, lloviendo luego durante varias horas, hecho que provocó el desborde de las aguas del Las Adda, que inundaron una gran parte del distrito.

Los perjuicios son enormes, habiendo quedado completamente interrumpidas las comunicaciones de todas clases en varios puntos del mismo.

Entre los pueblos que más han sufrido por la inundación, figuran Ardenno y Forcola, que están rodeados por las aguas y en la imposibilidad de comunicar con las otras localidades.

Se ignora si hubo víctimas.

LOS INGENIEROS DE FERROCARRILES

Inauguración de su III congreso en Roma

ROMA, Octubre 10 — En la gran sala de actos del Capitolio se realizó esta mañana la ceremonia inaugural del IIIo. Congreso Internacional de los ingenieros de ferrocarriles, asistiendo al acto el ministro de Obras Públicas, hon. Luis Sacchi, las principales autoridades civiles y militares de la capital, varios miembros del cuerpo diplomático, el director general de los ferrocarriles italianos, señor Bianchi y un público numeroso y selecto.

El alcalde local, señor Nathan, tributó á los congresales el saludo de Roma, tomando luego la palabra el hon. Sacchi, quien ensalzó la importancia moral y las ventajas materiales del congreso inaugurado, aludiendo, en la conclusión á la obra civilizadora que Italia se propone efectuar en Trípoli, alusión que provocó entusiastas aplausos por parte de la concurrencia.

El presidente de la comisión organizadora del congreso, contestó al ministro y al alcalde breves palabras de agradecimiento, declarando luego abierto oficialmente los trabajos del mismo.

VIAJE DEL HON. SONNINO

ROMA, Octubre 10—Los diarios locales anuncian que salió hoy para Nápoles el hon. Sidney Sonnino, jefe de las oposiciones constitucionales en la Cámara de Diputados y representante del colegio electoral de San Casciano, Florencia.

Se asegura que el hon. Sonnino tiene intención de ir á Trípoli, para estudiar personalmente el movimiento comercial de aquella región y la posible acción económica que Italia podría desarrollar en ella en el porvenir.

Bodas de príncipes

ROMA, Octubre 10 — El diario católico local "Corriere d'Italia" anuncia que salió hoy para Viena, monseñor Cayetano Bisleti, mayordomo de Pío X, quien representará al papa en las bodas del archiduque Carlos de Austria con su prima, la princesa Zita, hija del duque de Parma, bodas que se realizarán próximamente en aquella capital.

Monseñor Bisleti lleva un valioso obsequio, que Pío X envía á los novios, junto con su bendición apostólica.

Inauguración de un hospital

ROMA, Octubre 10 — Comunican de Vigevano, Pavía, que fué inaugurado hoy, con gran solemnidad, el nuevo hospital de aquella población. Asistieron á la ceremonia, el ministro de Hacienda, hon. Luis Facta, y las autoridades locales y provinciales, además de un público numerosísimo.

El hon. Facta pronunció el discurso inaugural, que fué aplaudido con entusiasmo por la concurrencia.

INGLATERRA

LA FIEBRE AFTOSA

Nuevo distrito infectado

LONDRES, Octubre 10 — Una nota oficial publicada hoy por el ministerio de Agricultura anuncia que se han producido nuevos casos de fiebre aftosa en Somersetshire. Mañana se modificarán las medidas dictadas para combatir el mal, haciéndolas más rigurosas que hasta ahora.

La nueva aparición de la fiebre aftosa fué señalada en el ganado vacuno y lanar que pastorean en las praderas á una milla de distancia de Middlezoy. El ganado pertenece á nuevos dueños distintos.

Fueron sacrificados todos los animales enfermos así como algunos que habían estado en contacto con ellos y son objeto de una inspección rigurosa los animales de los establos vecinos.

CARRERAS EN NEWMARKET

En vísperas del premio Cesarewitch

LONDRES, Octubre 10 — Se disputó hoy en el hipódromo de Newmarket, el premio "Clearwill Stakes", cuyo resultado fué como sigue:

1o. Absurd, de Mr. Joel; 2o. Khedive, de M. de St. Alary; 3o. Mirska, de Mr. Prat.

Ganada por cuatro cuerpos; dos cuerpos entre el segundo y tercero.

Lemberg, se adjudicó el premio "Champion Stakes" en un "walk ever" no habiéndose presentado competidor alguno para disputarle el premio.

Reina en los círculos del turf el más vivo interés por el premio "Cesarewitch", que está á punto de disputarse.

Los principales campeones se cotizan como sigue: 500 á 100 contra Mirador; 8 á 1 contra Willenyx; 100 á 12 contra Papavero; 10 á 1 contra Dalmation.

UN PROCESO INTERESANTE

Condena de contratistas

LONDRES, Octubre 10 — El tribunal de Edimburgo acaba de condenar á la casa D. Stewart y Cía., limitada, de Glasgow, y al constructor naval Mr. William Beardmore, al pago de 340.000 libras esterlinas en concepto de daños y perjuicios á la municipalidad de Johannesburg, por no haber cumplido el contrato, por el que se comprometían á construir una fábrica de gas en esa ciudad.

Mr. Beardmore había garantizado el cumplimiento del contrato y le corresponde pagar 115.134 libras esterlinas.

Es ésta la mayor suma, cuyo pago tribunal alguno haya ordenado bajo tales condiciones.

CREACION DE UN CONSEJO INDUSTRIAL

LONDRES, Octubre 10—El gobierno acaba de crear un consejo industrial para que estudie las diferencias que surjan entre los obreros y patrones y traten de arreglarlas y evitar así las huelgas.

Fué designado para presidir el consejo el primer ministro, Mr. Asquith.

Huelga conjurada

LONDRES, Octubre 10 — Ha quedado conjurada la anunciada huelga de los obreros de varias hilanderías de algodón. Los cuatro obreros ajenos á la federación, á cuya ocupación se oponían los demás, se adhirieron á la misma, poniendo así fin al conflicto.

Nuevo gabinete canadiense

LONDRES, Octubre 10 — Un telegrama recibido de Ottawa, anuncia que Mr. Borden, leader del partido conservador del Canadá, acaba de organizar un nuevo gabinete.

El gobernador general del Canadá lord Grey, partió hoy de Ottawa y el pueblo le hizo una afectuosa despedida.

Se hacen en aquella capital grandes preparativos para recibir al nuevo gobernador general, duque de Connaught, quien llegará mañana.

ALEMANIA

LA INDUSTRIA DE LA ELECTRICIDAD

BERLIN, Octubre 10 — Los diarios llaman la atención sobre los enormes progresos de la industria de la electricidad en Alemania.

Lo demuestran los excelentes dividendos que pagan las diferentes empresas del ramo. Así, por ejemplo, la compañía "Berliner Elektrizitaets-Werke", que está ligada á la Compañía General de Electricidad, acaba de pagar á sus accionistas un dividendo de doce por ciento, contra once en el año anterior.

Dicha compañía está á punto de extender su campo de acción y su directorio resolvió emitir obligaciones por valor de treinta millones de marcos.

ESTADOS UNIDOS

GRANDES INUNDACIONES

Millones de pérdidas

NUEVA YORK, Octubre 10—Telegramas recibidos de Denver, anuncian que se han producido grandes inundaciones en Colorado y Nuevo México.

Pueblos enteros fueron arrasados por las aguas y los campos están inundados en una vasta extensión.

Las pérdidas causadas son enormes y se las calcula en cinco millones de dollars. Hay que lamentar también numerosas víctimas.

UNA HAZAÑA DE VOLACION

NUEVA YORK, Octubre 10—Telegramas de Thompson, Missouri, anuncian que el volador Rogers acaba de realizar un vuelo de 1.325 millas, atravesando el continente, con lo cual venció en distancia recorrida á todos sus colegas, incluso á Atwood, que conservaba el primer lugar hasta hoy.

Accidente ferroviario

NUEVA YORK, Octubre 10—Comunican de Cordele (Georgia) que descarriló cerca de esa ciudad un tren del ferrocarril aéreo, cuya vía corre cerca de la costa. Del accidente resultaron veintiún heridos.

Anuncio de un terremoto

NUEVA YORK, Octubre 10—Los aparatos sismográficos del observatorio de Brooklyn, registraron hoy un terremoto cuya dirección era de Norte á Sur. El terremoto empezó á las 8.19 de la mañana y duró treinta y cuatro minutos.

Proceso de un afiliado á la Mano Negra

NUEVA YORK, Octubre 10 — La corte de asisses declaró culpable al italiano Costabile, conocido bajo el apodo de Fox.

La sentencia definitiva se dictará mañana.

MARRUECOS

LA PESTE BUBONICA

Millares de víctimas

TANGER, Octubre 10—La peste bubónica se extiende rápidamente hacia el interior del territorio marroquí, y á la zona atlántica; con caracteres verdaderamente aterradores.

Los informes médicos afirman que la enfermedad tiene un proceso rapidísimo y que la mayoría de los atacados mueren á los tres días de iniciarse el mal. Este ataca, con preferencia, á las mujeres, sexo en el que causa verdaderos estragos.

Pasan de 10.000 víctimas las que se registran en la zona y hay un considerable número de atacados.

La enfermedad la propagan las ratas.

Se adoptan muchas medidas de precaución para evitar que la peste se extienda á otras zonas marroquíes.

TURQUIA

Los misterios del harem

VIENA, Octubre 10 — Informaciones recibidas de Constantinopla consignan un rumor extraño.

Se asegura allí que el general Riza bajá fué muerto por un guardián del harem del sultán mientras intentaba huir con una mujer del mismo.

El guardián le ordenó que revelara su nombre y le dió muerte de un tiro por negarse á hacerlo.

RUSIA

Un diplomático en viaje

SAN PETERSBURGO, Octubre 10 — Partió hoy de esta capital, emprendiendo viaje para su nuevo destino, el consejero Bakhmetieff, nombrado últimamente embajador de Rusia en Constantinopla.

Movilización desmentida

SAN PETERSBURGO, Octubre 10 —Una nota oficial publicada hoy, desmiente el rumor de haberse ordenado la movilización de las fuerzas del distrito militar de Varsovia.

AUSTRIA HUNGRIA

Críticas á los socialistas

VIENA, Octubre 10 — En la sesión celebrada hoy por el Reichsrath, el ministro de Justicia criticó acerbamente á los socialistas por haber atacado el fallo de los tribunales que condenaron á varias penas á los autores de los disturbios ocurridos en esta capital el 17 de Septiembre último, durante las manifestaciones contra la carestía.

MEXICO

Los católicos y el señor de la Barra

MEXICO, Octubre 10—El partido católico resolvió apoyar la candidatura del señor de la Barra, para la vicepresidencia de la República, á pesar de haber dicho personaje, rechazado dos veces la proposición de presentarse como candidato.

CHINA

El movimiento revolucionario

SHANGHAI, Octubre 10—Continúa extendiéndose la rebelión en varios distritos del imperio.

De Chi-King comunican que los rebeldes son dueños de cuatro ciudades de aquel distrito.

En Wu-Chang fueron arrestados cuatro rebeldes, los cuales fueron decapitados. Se había descubierto allí un complot que tenía su centro en la concesión rusa. Se oyó ayer un violento tiroteo del lado de Wu-Chang y se vió el reflejo de varios incendios. Las autoridades temen el desbande del ejército enviado contra los rebeldes, pues se producen numerosas deserciones en sus filas.

Según informaciones recibidas de Shung-King, los jefes de la rebelión protestan contra la construcción de ferrocarriles con capitales extranjeros.

CHILE

RELACIONES CHILENO-ARGENTINAS

Un artículo de "La Unión"

SANTIAGO DE CHILE, Octubre 10 — "La Unión" publica un editorial, en el que se ocupa de los artículos de LA PRENSA de Buenos Aires, que comentó los de los diarios chilenos en que se hacían apreciaciones sobre la sociabilidad argentina.

Entre otras cosas dice que la reflexión nacional argentina no habrá deducido de esos hechos ninguna consecuencia lamentable.

No hay cambio en la orientación internacional, agrega, no hay hostilidades.

Nuestro rumbo es el mismo, más firme que ayer; nuestra amistad más sólida que antes, á medida que corre el tiempo. Pero con esto nada tienen que ver las opiniones individuales de cada escritor, ni el enojo que inspira á varios economistas el hecho de que el jornalero chileno pueda trasmontar la cumbre andina y recoger la cosecha argentina, junto con un buen salario. Ni porque alguien diga que la sociedad argentina es improvisada, desaparecerá la prosapia patricia de las familias porteñas, ni porque alguien se alarme por el éxodo de los trabajadores, va á ser menos intensa la fraterna inteligencia y buena armonía de los dos pueblos.

Dadas tales susceptibilidades, á mayor abundamiento, puede decirse que es seguro que no volverá ningún escritor á formular observaciones sociológicas, ni otro economista á irritarse porque se llama al peón chileno desde la Pampa.

COMUNICACIONES CON LA ARGENTINA

Nueva línea telegráfica

SANTIAGO DE CHILE, Octubre 10 —Conocida la deficiencia de los servicios telegráficos del Estado entre Chile y la Argentina, especialmente entre Santiago y Buenos Aires, después de la activa campaña que emprendió LA PRENSA y "El Mercurio", es interesante conocer las gestiones que hacen para construir una nueva línea internacional por el lago Nahuel Huapi.

El director de telégrafos de Chile estudia un proyecto que en breve presentará al gobierno, y ya ha celebrado varias conferencias con el ministro doctor Anadón.

La línea telegráfica partiría de Puerto Montt, iría á encontrarse con la argentina de Bariloche y el lago Nahuel Huapi, pasando en la sección chilena por Puerto Varas, Ensenada, Petrohué, Peulla, Casa Pangue y Paso Pérez Rosales y siguiendo en la sección argentina por Laguna Fría, Puerto Blest y Bariloche.

La extensión aproximada de esta línea sería de 165 kilómetros, correspondiendo á la sección chilena 109 y á la argentina 56.

El trazado, en su mayor parte, es de relativa facilidad, y la altura máxima será de 980 metros.

La construcción de esta línea se había propuesto anteriormente, pero tropezó con circunstancias insuperables, sobre todo en el trazado chileno entre Petrohué y Peulla, en el lago Todos Santos, donde no se podían tener hilos á causa de los grandes bosques.

La línea sería inservible por las continuas interrupciones, y entonces se pensó en atravesar el lago mencionado con un cable submarino.

Los sondajes efectuados hicieron ver la imposibilidad de esto á causa de la irregular conformación del fondo del lago y la gran profundidad en algunos puntos.

Estas dificultades serán subsanadas colocando postes que conduzcan el alambre telegráfico sobre boyas flotantes de reciente invención.

El costo de la línea sería reducido, y su funcionamiento permitiría descargar considerablemente el servicio que se hace hoy por la de Uspallata. Además de otras utilidades, prestaría servicio á la policía de la frontera.

Aseguran que el ministro de Industrias es partidario del proyecto.

LA HUELGA EN LOS TRANVIAS

Explosión de petardos

SANTIAGO DE CHILE, Octubre 10 —La huelga del personal de tranvías eléctricos está casi terminada.

Se confirma la intromisión de elementos anarquistas.

Anoche hicieron estallar un petardo, colocado en un tranvía eléctrico, que causó daños materiales.

A las diez de la noche otro petardo hizo explosión en el edificio de la compañía eléctrica, calle San Antonio esquina Santo Domingo, que destruyó una ventana y parte de una pared.

SANTIAGO DE CHILE, Octubre 10 —Hoy quedó arreglada la huelga del personal de tranvías eléctricos y el servicio normalizado.

La policía logró aprehender anoche al presunto culpable de la explosión de petardos.

BRASIL

LA CUESTION ADUANERA

Envío de militares á Europa

RIO DE JANEIHO, Octubre 10—En la Cámara de Diputados se empezó la discusión de los derechos á la sal de Cádiz destinada á la preparación del tasajo.

Los representantes de los Estados de Río de Janeiro y Río Grande del Norte combinaron la obstrucción del proyecto y presentaron varias enmiendas, entre ellas la exención de impuesto al ganado que entre por la frontera, y la disminución del impuesto al tasajo á 150 reis.

Se cerró la segunda discusión del presupuesto de guerra con una enmienda para que se mande oficiales á estudiar en Europa los servicios de guerra y aerostación.

LA INFLUENCIA ALEMANA

Inmigrantes para la Argentina

RIO DE JANEIHO, Octubre 10—En la sesión de la Cámara de Diputados se presentó un proyecto autorizando al gobierno para disponer de mil contos para socorrer á las víctimas de las inundaciones de Santa Catalina.

Se habló de una suscripción abierta en Alemania con tal fin, de la que es el emperador Guillermo el primer suscriptor.

Con tal motivo, el doctor Correa Freitas dijo que si así procedió es por tratarse de Santa Catalina, que juzga una prolongación de su territorio.

—Los paquetes "Orissa" y "Sierra" conducen para Buenos Aires 1.400 inmigrantes, casi todos españoles.

LOS SUCESOS DEL ACRE

RIO DE JANEIRO, Octubre 10 — El Ministro de Guerra recibió un telegrama comunicándole que se incendió la prefectura del Alto Purús, debido á pequeñas cuestiones entre grupos populares, sin importancia.

—Se modificará el uniforme de los diplomáticos, alterando los bordados y galones de oro del uniforme.

El de los cónsules será bordado de plata.

—La oficialidad del crucero inglés "Glasgow" se despidió del presidente da Fonseca.

—El club Militar celebrará una sesión solemne el jueves en homenaje á Río Branco, é inaugurará su retrato.

—Partió para Europa el señor Aníbal Rebelho, secretario de la legación del Brasil en Lisboa.

PERU

La crisis ministerial—Interpelaciones al gobierno

LIMA, Octubre 10—Todavía no se ha resuelto nada sobre la organización del nuevo ministerio.

—La Cámara de Diputados resolvió anoche pedir al gobierno explicaciones sobre la militarización de la policía.

Después rechazó la moción sobre la excesiva extracción de guano por la Peruvian.

—El Senado resolvió pedir al gobierno explicaciones por no haber sido pagados los cupones por el Estado.

REPUBLICA ORIENTAL

EL DETENIDO NOGUEIRA

SUS DECLARACIONES

MONTEVIDEO, Octubre 10—En la sala de presos del hospital, fué entrevistado Joaquín Nogueira da Silva, requerido por las autoridades argentinas, las que lo sindican como autor de la muerte del sargento Araujo, hecho ocurrido en Santo Tomé.

El gobierno brasileño gestionó también la prisión de Nogueira, por estar acusado de complicidad en el asesinato del hacendado señor Teodoro Gómez de Oliveira y de sus tres hijos, en Itaquy.

Nogueira es un hombre joven, de complexión débil y de maneras suaves. No habla el castellano.

Se declara inocente y espera tranquilamente la llegada de los documentos que dice que han de probar su inculpabilidad.

Afirma que los crímenes que se le imputan son calumnias fraguadas por sus enemigos políticos, para manchar su nombre.

Luego agregó:

Yo me hallaba en Buenos Aires cuando llegó á mis oídos la infame acusación que me levantaba la prensa de la frontera.

También supe que se murmuraba de otro crimen por mí cometido en el pueblo de Santo Tomé.

Aquellas calumnias me llenaron de dolor, pues eran una mancha sobre mi familia, cuyos miembros, numerosísimos, no han tenido que reprocharse la menor falta.

En aquellas tristes circunstancias, si yo me hubiese considerado culpable, hubiera tomado en Buenos Aires un trasatlántico que me llevase á Europa, pero preferí quedarme para hacer triunfar mi inocencia y para levantar personalmente los cargos injustos contra mi honor y el buen nombre de mi familia.

Arrastrado por esos nobles deseos, llegué á Rivera.

Allí me encarcelaron, sin decirme por qué causa.

Después me pusieron en libertad y luego volvieron á ponerme preso.

Jamás me han dicho á qué obedecían esas medidas, si yo he preguntado.

Sin conocer á nadie y sin poder comunicarme con ninguna persona, he sido traído á Montevideo.

Yo quisiera tener un defensor; quisiera que se me levantase un sumario y se me interrogase, en fin; pero nada.

No se lleva á un hombre de un lado á otro como si fuera un fardo.

A mi alrededor no ha habido más que silencio é indiferencia.

No sé lo que se hará de mí; pero tengo la conciencia tranquila y sin mancha.

Confío que se me hará justicia.

EL CABOTAJE NACIONAL

Reciprocidad con la Argentina

MONTEVIDEO, Octubre 10 — Dice el diario oficial "El Día", que la reciente fuerte multa aplicada por las autoridades argentinas á una embarcación de bandera uruguaya, que hacía el comercio de cabotaje, entre puertos argentinos, sin preocuparse de las severas disposiciones vigentes en ese país, implica la necesidad urgente de la sanción del proyecto de ley ya aprobado por el Senado, por el que se reserva también en el Uruguay á la bandera nacional la navegación de cabotaje.

Agrega que esa medida urgente no implica una represalia, sino un medio de estar en condiciones de celebrar un tratado de reciprocidad, que representará ventajas para cada una de las partes y conveniencias positivas.

La República Argentina, agrega, no tiene hoy conveniencia en la liberalidad de nuestro comercio de cabotaje, abierto por igual á todas las banderas, y desde luego no puede ofrecernos reciprocidad.

Pero en cuanto este comercio quede reservado á la bandera nacional, la excepción que se hiciera á título de reciprocidad, tiene importancia, porque los buques de bandera argentina en nuestros puertos no tendrían más competencia que los de nuestra bandera, mientras hoy tienen la de todos los buques nacionales, y al poder ejercer el tráfico entre puertos argentinos experimentarían la provechosa situación de una amplitud considerable en los horizontes de sus operaciones.

LOS CATEDRATICOS SOMETIDOS A EXAMEN

MONTEVIDEO, Octubre 10—Según mis informes, tiene fundamento la noticia que circuló hoy de que el presidente de la República se propone declarar vacantes todas las cátedras universitarias y llamar inmediatamente á concurso para su provisión.

Este proyecto causará gran alboroto y constituirá una verdadera revolución en la universidad.

Todos los catedráticos estarán comprendidos en el proyecto de referencia, aún los que tienen sus cátedras en propiedad, como la de derecho constitucional, que desempeña el doctor Juan Andrés Ramírez, director de "El Siglo", adversario decidido del señor Batlle y Ordóñez.

Falsificación de billetes descubierta

MONTEVIDEO, Octubre 10 — La policía de la capital del Estado de Río Grande, tuvo conocimiento de que la moneda falsa que circulaba en aquel Estado procedía de falsificadores residentes en Rivera.

Hechas las averiguaciones del caso, la policía procedió á la detención del comerciante Chiesa, que declaró que tenía un taller de moneda falsa.

Las autoridades se incautaron de billetes falsificados de cinco, diez, veinte, cincuenta, cien, doscientos, quinientos reis, por valor de varios miles.

—Fallecieron las señoras Francisca P. de Torres y Fidela Rosas de Comparada y el señor Napoleón Salvagno.

CORRIENTES

Los malos tratamientos á los presos —Manifestaciones del jefe de policía.

CORRIENTES, Octubre 10 — Con motivo de la denuncia formulada por el capitán Chevrier, contra el proceder de las autoridades policiales en ocasión del sumario instruído á Joaquín Nogueira y sus compañeros, por los crímenes cometidos en los pueblos de la costa del Uruguay, me apersoné al jefe de policía de la provincia, con el propósito de averiguar cuál era el fundamento de esa denuncia.

Me manifestó que podía aseverar respecto de las autoridades policiales, á quienes se imputaba por el capitán Chevrier actos de extorsión contra los encausados referidos, y torturas, para arrancarles confesiones, que éstos carecían en absoluto de fundamento.

Así, agregó, Manuel Sánchez Romero, que es uno de los detenidos en Libres, ha declarado que las autoridades de dicha localidad y la de Santo Tomé, no han hecho presión sobre él para arrancarle declaración alguna, y prueba de ello es que no prestó ninguna declaración ante esas autoridades.

Lejos de ello, ha recibido y sigue recibiendo toda clase de atenciones de esas autoridades y de esta policía.

Además, continuó, esta policía, con objeto de formar cabal juicio del fundamento de esa denuncia, telegrafió en Septiembre 29 al comisario de Libres, señor Pujol González, preguntándole el fundamento que tenía la denuncia del capitán Chevrier, sobre malos tratamientos infligidos por las autoridades policiales y sus compañeros, y en contestación, dicho funcionario manifestó, que no sólo era inexacta la denuncia, sino que por su parte no hubiera permitido que ninguna otra autoridad cometiese esos hechos en la comisaría á su cargo, aún cuando estuviese el sumario aludido á cargo del comisario interino departamental, Manuel Simeón Molina.

Es esto, terminó, cuanto puedo suministrarle, sin violar el secreto del sumario, que hoy es del resorte de la autoridad judicial respectiva.

CORDOBA

LA FUTURA GOBERNACION

Juicios sobre una candidatura

CORDOBA, Octubre 10 — El diario "El Comercio", refiriéndose á la candidatura del doctor Felipe Yofre á gobernador de la provincia, dice que ella es el fruto genuino de la alianza celebrada entre los señores Julio Astrada y Eleazar Garzón, y que es la única que responde á garantizar la actuación de la situación que cayó con el doctor Ortiz y Herrera.

Dice que á este mismo fin responde la candidatura oficial á la intendencia municipal del doctor José M. Alvarez.

En el círculo oficial ha causado extrañeza la candidatura del doctor Yofre.

Entre los amigos del señor Astrada, se dice que es absolutamente inexacta la alianza política de que se habla, lo que atribuyen á habilidad del dirigente del comité del Comercio, doctor Arturo M. Bas, con el propósito de impedir que se haga oposición á dicho comité en las próximas elecciones municipales.

Un diario de ésta transcribe como una originalidad el artículo aparecido en un órgano de la prensa metropolitana, sobre la candidatura á la futura gobernación, del doctor Yofre.

Apertura de las sesiones extraordinarias — El enrolamiento — Las casas para obreros.

CORDOBA, Octubre 10 — Con asistencia del gobernador, doctor Garzón, y del ministro señor Igarzábal, se realizó hoy la apertura del período de sesiones extraordinarias de la legislatura.

Concurrieron en su mayoría los diputados y senadores.

Con este motivo el movimiento en la casa de gobierno fué reducido y sin importancia.

—Se pasó una circular á los jefes políticos, á fin de que hagan saber á los ciudadanos que está próximo á vencerse el término del enrolamiento y que hagan conocer al propio tiempo

las graves penas á que se exponen los infractores.

De los departamentos anuncian que el enrolamiento se hace con lentitud y que quedarán muchos ciudadanos sin poder cumplir con el mandato de la ley.

En esta capital la oficina se ve diariamente llena de ciudadanos y es casi seguro que si no se prorroga el término, ó se habilitan otras oficinas, tampoco se terminará el enrolamiento.

—Llama la atención que la comisión encaragada de la construcción y administración de las casas para obreros, de la cual es presidente el senador Garzón Maceda, informara en las últimas sesiones del período ordinario legislativo á la comisión de presupuesto, que sólo tres habían sido enajenadas, y que pocos días después de sancionados los nuevos créditos para esas construcciones, no hubiera ya ni una casa que no estuviera adjudicada.

Se dice á este respecto que las adjudicaciones se hacen solamente á obreros de los círculos católicos, sin una sola excepción.

JUJUY

ACCIDENTE FERROVIARIO

ABRA PAMPA, Octubre 10—Ayer á las 4 p. m., salió de ésta para Tres Cruces, en una zorra, el capataz Eduardo Bañegas, con quince hombres.

Cuando se hallaba en el camino, se dió cuenta de que venía un tren.

Banegas saltó hacia delante de la zorra, y las ruedas le pasaron por encima y le fracturaron la cabeza y huesos del cuerpo.

Banegas murió instantáneamente.

El tren se paró en el lugar del accidente y trajo la víctima á ésta.

Se instruye el sumario respectivo.

CATAMARCA

EL CONFLICTO POLITICO

LA RENUNCIA DEL MINISTRO IBAÑEZ

DEVOLUCION Y EXONERACION

Cargos del gobernador Molina

CATAMARCA, Octubre 10 — Al pie de la renuncia del ministro de Gobierno, doctor Justo P. Ibáñez, que ayer comuniqué, el gobernador puso esta resolución:

Vista la renuncia presentada por el ministro secretario doctor Justo P. Ibáñez, y considerando: que la dimisión se hace inadmisible por ser falsos los fundamentos que le sirven de base y por la forma descomedida con que se expresa el dimitente, el gobernador de la provincia decreta:

Artículo 1o. Devolver la mencionada renuncia.

Artículo 2o. Exonerar al doctor Justo P. Ibáñez del cargo de ministro secretario en la cartera de Gobierno, Justicia y Obras Públicas.

Un reportaje ha hecho el periódico "La Ley" al gobernador.

Después de referir las múltiples incidencias en que defendió al ex ministro, doctor Ibáñez, ante los que no querían que lo dejara en la casa de gobierno, dice lo siguiente:

Abierto el período legislativo, y deseando que fuera más importante la colaboración de los nuevos elementos políticos que entraban á sostener la situación, ofrecí el ministerio de Hacienda á éstos, por conducto de una de sus personalidades dirigentes.

Es público que con tal motivo me llegaron insinuaciones, que por ser público las recuerdo, de que sería más grato para las fuerzas políticas que entraban á actuar el cambio de ministro, aunque fuera con un antiguo amigo de la situación, porque tenían fundadas razones para pensar que el doctor Ibáñez ejercitaría desde el ministerio una acción disolvente del acuerdo que tanto interesaba conservar para la tranquilidad de la provincia.

Yo hice presente deberes de consecuencia para un colaborador que me había acompañado durante dos años en el gobierno, y que no podía eliminar por simples conjeturas, ó presunciones, resolviéndose nombrar ministro al doctor Robín Escalante.

A fines del mes de Septiembre recibí en mi casa particular la visita del doctor Ibáñez, quien me manifestó que estaba conforme de mí y deseaba continuar acompañándome hasta el fin del período.

Expresó no quererme hablar de candidaturas porque conocía mis propósitos de guardar absoluta reserva al respecto, pero que por carta se había dirigido al diputado nacional doctor Vergara, haciéndole presente su simpatía por la candidatura del doctor Ahumada, agregando la conveniencia de que un hombre representativo se pusiera al frente de los trabajos á favor de la candidatura aludida, para cuyo objeto indicaba á su hermano doctor Juan J. Ibáñez.

En vista de no haber recibido contestación categórica del doctor Vergara, abordó personalmente al doctor Ahumada en los mismos términos, encontrando igual reserva.

Yo contesté que apreciaba en su verdadero valor el concurso de su hermano Juan J., pero creía que el momento oportuno actual sería después de la proclamación del candidato, ya sea por la convención ó por el partido de la situación.

El doctor Ibáñez se retiró muy satisfecho de la entrevista, recordándolo así ante varios amigos.

El proceder del ex ministro Ibáñez no concuerda con el manifiesto de los convencionales aliados, ni con la renuncia comedida y deferente del ex ministro doctor Robín Escalante, ni menos con la actitud de los caballeros diputado nacional Carlos A. de la Vega y senador provincial Francisco R. Galíndez, quienes siguen frecuentando la casa de gobierno y mi domicilio particular, con la misma amistosa confianza de siempre.

El periódico opositor al gobierno "La Ley", publica un artículo de fondo, en el que trata de la renuncia del ministro de Gobierno, doctor Ibáñez.

Para quienes conocen y están empapados de los antecedentes de la vida pública de los hombres y han podido observar su actuación como colaboradores de la obra gubernativa, este precedente que el ex ministro Ibáñez ha podido sentar no tiene alcance ulterior, ni mérito alguno.

No sabe que el gobernador Molina haya vetado las candidaturas de los señores Vega y Galíndez, y si en este sentido algo dom creer es que la única candidatura vetada ha sido la del doctor Ibáñez para diputado nacional!

Aquí dice que se frustró el sueño del ex ministro, y con esto es ya su segundo ó tercer fracaso.

No encuentra mérito en la actitud del ex ministro, porque no ve sinceridad en esa misma actitud, porque eran necesarios precedentes que den autoridad moral suficiente para imponerse á la opinión, encontrando tan sólo, como dice el comentario callejero, una renuncia-bomba.

SALTA

HALLAZGO DE DOS BOMBAS

Homenaje cívico

SALTA, Octubre 10 — El sereno Devono, de la estación del ferrocarril Central Norte, encontró dos bombas explosivas, colocadas entre un coche de segunda y un furgón que se hallaban en la tercera vía auxiliar.

El sereno dió aviso al jefe de la estación del hallazgo, el que á su vez comunicó lo ocurrido á la policía, la que se incautó de las bombas para su análisis.

—A pesar de haber hecho un día intensamente frío y de garuar, la procesión cívica en homenaje á los que cayeron en la defensa contra la montonera de Varela, fué imponente.

En el cementerio hicieron uso de la palabra, los señores, doctor Aniceto Latorre y Moisés J. Oliva.

Al acto asistieron el gobernador, los ministros, senadores, diputados, magistrados judiciales, oficiales francos del ejército nacional, jefes de reparticiones y numeroso pueblo.

Se colocó una placa en la tumba de uno de los directores de la defensa que acaba de fallecer, el señor Napoleón Peña.

Los diarios locales de hoy han resuelto no dar ediciones hasta mañana, en homenaje á los caídos en la defensa de Salta, el 10 de Octubre de 1867.

TUCUMAN

CHOQUE EN EL CENTRAL NORTE

HERIDOS Y DESTROZOS

TUCUMAN, Octubre 10 — Frente al kilómetro 1026, entre Juramento y San Antonio, de la línea del ferrocarril Central Norte, chocó ayer el tren especial 371 con varios vagones del número 153, que se desprendieron del convoy por falta de cadenas laterales.

La locomotora número 319, así como la mayor parte de los vagones, quedaron destrozados.

El maquinista Juan Lacarte y el foguista resultaron con graves heridas.

LA PRENSA, denunció en varias ocasiones que los trenes corrían sin las cadenas necesarias, lo que constituía un verdadero peligro en las pendientes.

Estos son, pues, las consecuencias del abandono en que se tiene á esta línea, no obstante la protesta unánime de la prensa que pide el mejoramiento de la administración.

INCIDENTE PERSONAL

TUCUMAN, Octubre 10 — El domingo en la plaza se produjo un incidente entre el señor Ernesto Carranza y el doctor M. F. Molina.

El señor Carranza dió al doctor Molina un empujón, que fué contestado con otra más violento.

La mediación de algunos caballeros, evitó mayores consecuencias.

Ayer el doctor Molina recibió la visita del mayor Hermelo y el señor Elías Carranza, en calidad de padrinos.

Al conocerse el objeto de la visita, el doctor Molina descalificó al señor Carranza, con motivo de ciertas publicaciones que le atribuyen.

El padrino señor Carranza trató de justificar á su ahijado.

Más tarde, el mayor Hermelo escribió al señor Carranza para manifestarle que renunciaba su misión.

El señor Carranza parece que luego ha nombrado al doctor Miguel S. González, como padrino.

MENDOZA

Sepelio del diputado Rodríguez — Sucursal de un Banco

MENDOZA, Octubre 10 — Se efectuó el sepelio de los restos del diputado Ramón Rodríguez, que llegaron en el tren de ésa.

El entierro dió lugar á una elocuente manifestación de duelo.

Al inhumarse los restos, hicieron uso de la palabra, en nombre del Poder Ejecutivo, el ministro de Gobierno, doctor Aguilar, y en el de la Cámara de Diputados el miembro de la misma, doctor Gaviola.

Rindió los honores correspondientes el batallón guardia de cárceles.

—Con motivo del fallecimiento del diputado Ramón Rodríguez, el Ejecutivo dictó un decreto, por el que dispone que la bandera nacional permanezca izada á media asta, durante el día de hoy.

Los diputados, en la sesión de anoche se pusieron de pie en homenaje á la memoria del extinto y designaron al diputado Manuel Gaviola, para que haga uso de la palabra, en nombre de la Cámara, en el acto del sepelio de los restos.

—El Banco Tesoro Argentino instaló una sucursal en esta capital.

SAN JUAN

LAS DISIDENCIAS SITUACIONISTAS

SAN JUAN, Octubre 10—Todos los comentarios giran alrededor de la sesión que celebró el partido Popular, en la cual quedó reincorporado á su seno el coronel Sarmiento, para dirigir la marcha política del mismo.

A estar al rumor circulante, dicha agrupación se ha dividido en dos porciones, una presidida por el doctor Augusto Echegaray, que responde al gobernador señor Ortega, y el otro encabezado por el coronel Sarmiento.

Se dice que ha quedado reconocido como órgano oficial del partido Popular el diario "Cuyo".

—El sacerdote señor Villalba dió la anunciada conferencia, de la que obtuvo 718 pesos, que distribuyó entre varios establecimientos de beneficencia.

ENTRE RIOS

LA VENTA DEL FERROCARRIL

Proyecto de compra por la provincia

PARANA, Octubre 10 — Las mejores impresiones llegan de Diamante sobre la celebración del "meeting" de protesta contra la enajenación de la línea férrea de ese punto á Curuzú Cuatiá.

La manifestación fué numerosa y entusiasta.

Hablaron el diputado doctor Puente y el señor Gómez, que condenaron el proyecto de venta.

De diferentes puntos de la provincia se han dirigido peticiones á la Cámara de Diputados de la Nación, para que no se permita dicha enajenación.

Existe la creencia general de que la venta no se realizará.

En la sesión que celebró hoy la Cámara de Diputados, el doctor Puente y otros miembros de la misma presentaron un proyecto, por el que se autoriza al Poder Ejecutivo de la provincia á que gestione del gobierno nacional la compra de la línea férrea mencionada.

El doctor Puente pronunció un discurso que impresionó favorablemente.

Hay ambiente favorable al respecto en la legislatura, en los hombres de gobierno y en la opinión pública.

ACTUALIDAD

La asamblea ruralista de ayer

En otro lugar encontrará el lector una reseña sintética de la asamblea de propietarios convocada por la Sociedad Rural, con los propósitos que son conocidos. El número y la calidad de los componentes de la reunión, así como el espíritu que en ella reinó, imprimen á ese acto un carácter digno del motivo que les reunió y por lo tanto, de la consideración de los poderes públicos de la provincia. No hay memoria de que el ruralismo acaudalado de la provincia de Buenos Aires, se haya incorporado en igual forma para resistir leyes arancelarias que afecten á la propiedad raíz.

Hacemos notar esa singular circunstancia para fundar el pedido de una atención especial y serena de parte de las altas autoridades de la provincia, á tan respetable movimiento de opinión, que se intensifica y apasiona sin el calor de las luchas partidistas ó mezquinamente interesadas.

LA PRENSA, fundó ayer editorialmente su opinión, delante del grave y complicado problema, orientando su criterio en el doble interés legítimo de las industrias agropecuarias y del Estado. En los corrillos mismos de la asamblea de ayer pudimos comprobar que la opinión general seguía con la misma tendencia, hecho auspicioso, en nuestro concepto, porque es la promesa de que la mayoría de las voluntades conscientes anhela las soluciones razonables y justas.

Las dos conclusiones votadas por aclamación, son lógicas con la situación creada por la revaluación, cuyas desproporciones é incoherencias confesadas por el gobierno mismo, realmente, dan argumento incontestable para descalificarlas y proceder á la implantación de un sistema de tasaciones, á los efectos del impuesto, concordante con los grandes intereses públicos y privados, comprometidos y alarmados.

La asamblea procedió con plausible prudencia al acordar la ampliación de las investigaciones y la compulsa de la mayor suma posible de pareceres y de fuerzas, antes de afirmar proposiciones definitivas é irrevocables. Cuanto más se dilata el movimiento de opinión iniciado, y por consiguiente, cuanto más se ahonde el estudio de la materia, tanto más próximos estaremos de las soluciones satisfactorias, que consulten el presente y el futuro del impuesto territorial.

A los gobernantes bien intencionados no puede causar inquietud ni alarma el hecho de que el elemento conservador y productor asuma el estudio de los asuntos públicos de primera magnitud, en busca de mejoras en la legislación y en la alta administración del Estado. Lejos de inquietarlos, deben acoger ese esfuerzo como una colaboración preciosa, que les brinda un concurso de una opinión colectiva, que jamás pueden llevarles las sugestiones partidistas. En consecuencia, el gobernador de Buenos Aires debe en este momento grave salir al encuentro del movimiento ruralista, levantando la misma bandera con el pensamiento fijo en la justicia, en las conveniencias comunes y en el progreso normal y sólido de la riqueza de la opulenta provincia, cuyos destinos preside.

Las breves líneas precedentes condensan la impresión que á este diario ha causado la asamblea de ayer.

El instituto platense de sordomudos

Desde hace muchos años, la provincia de Buenos Aires sostiene en su ciudad capital un internado, cuyo objeto es dar instrucción á los niños sordomudos. Inútil es decir que el establecimiento cuesta mucho dinero, lo cual da derecho á exigir resultados prácticos satisfactorios, hasta el límite que sus modernos sistemas de enseñanza permiten habilitar á aquellos desheredados para la lucha por la vida. El Estado paga á los profesores, la casa, la alimentación, ropa y útiles, de modo que los educandos no deben hacer el menor desembolso: único medio de favorecer á quienes, además de su imperfección física, carecen de medios de fortuna.

La prensa provincial con frecuencia y, en veces, la metropolitana, han hecho elogios del establecimiento, y todos los visitantes del mismo han podido ver á niños allí asilados y cuyos adelantos les parecían y eran, realmente, notables. Hasta el año anterior, las Cámaras legislativas se mostraron generosas hacia la institución, al sancionar el presupuesto, á pesar de ciertas incorrecciones que creyeron tolerables y del déficit administrativo en que se hallaba la casa.

Tal era hasta ayer la impresión general, de modo que la opinión pública, dentro y fuera de la provincia, ha sido ingratamente sorprendida por las gravísimas revelaciones hechas en la legislatura de La Plata por el diputado Rodríguez. Sus acusaciones se refieren, en primer término, al incendio del archivo del instituto, ocurrido en la casa particular del director; luego afirma que hay niños á quienes se cobra pensión y uniforme; otros que jamás fueron sordomudos y á los cuales se hace figurar como tales para engañar á los visitantes el director se ha hecho obsequiar con un diploma y una medalla de oro, costeados por los padres de los educandos, especialmente requeridos al efecto; los niños enfermos son curados gratuitamente en el hospital, lo cual no obsta á que el establecimiento se haga pagar remedios no utilizados.

A lo dicho, siempre bajo la fe del diputado Rodríguez, habría que agregar la instalación de un taller de escultura no autorizado por el presupuesto. Y, como si lo anterior no fuese bastante, otro legislador, el señor Sarrat, manifestó que una comisión investigadora nombrada por el gobierno y de la que formó parte, no pudo realizar su misión por los inconvenientes que en el establecimiento le opusieron, constándolo personalmente que aquello es un fracaso colosal y los métodos están atrasados medio siglo, tanto en la parte administrativa como en la técnica. Por otra parte, los empleados del establecimiento se han dirigido al ministro de Gobierno, formulando serias denuncias, á fin de salvar sus responsabilidades.

En mérito de tan abrumadoras acusaciones, la Cámara resolvió por gran mayoría el nombramiento de una comisión investigadora, y es de esperar que el P. E. proceda en igual sentido y con la mayor actividad posible, pues cada día de retardo importa una responsabilidad, no solamente para la dirección del instituto, sino también para la administración general de la provincia, puesto que, si las revelaciones hechas por el diputado Rodríguez fueran comprobadas, nos encontraríamos en presencia de faltas intolerables, más de una de las cuales podrían ser incluída en la categoría del delito.

Desgraciadamente, los obstáculos opuestos á la comisión investigadora anterior, de que hizo mérito el diputado Sarrat, y la actitud asumida por los empleados del instituto, constituyen un principio de prueba, pues si el establecimiento marchara correctamente, si no hubiera en él gato encerrado, como vulgarmente se dice, su dirección debiera ser la más empeñada en demostrar la bondad de sus procederes y sus subalternos, lejos de acusarla, serían los primeros en defenderla.

Iniciado el proceso en los severísimos términos que lo ha sido, razones de moralidad administrativa, de dignidad profesional y hasta los sentimientos humanitarios más elementales, exigen de los poderes públicos que hagan luz plena y apliquen la ley sin contemplaciones, pues ellas, en casos como éste, dejan de ser caritativas y se convierten en perjudicialísimas complicidades. No anticipamos un fallo; sólo pedimos que se realice una investigación de verdad y se proceda con arreglo á los resultados de la misma.

EL GOBERNADOR DE MENDOZA

Su viaje á Buenos Aires

PROPOSITOS Y GESTIONES

Desde ayer se encuentra en esta capital el gobernador de Mendoza, señor Rufino Ortega (hijo).

Según sus manifestaciones el viaje es motivado por algunos asuntos administrativos y el deseo de descansar unos días de las tareas del gobierno.

Interrogado respecto á las causas de la renuncia del doctor Astorga del cargo de ministro de Gobierno, el gobernador Ortega nos manifestó que esa actitud le tomó hasta cierto punto de sorpresa, desde el momento en que nada nuevo se había producido en el gobierno que no estuviera de acuerdo con su programa, conocido por el ex ministro al ser nombrado para el cargo.

Si el doctor Astorga tuvo determinados ideales políticos, agregó el gobernador, ó propósitos acerca de algunos puntos relacionados con la política local, y si esa fué la causa de su renuncia, no cree que el hecho pueda afectarle, por cuanto expresó claramente que él no haría política ni la harían sus ministros, debiendo dejar á los comités la acción correspondiente. Entiende el señor Ortega que en el gobierno no puede existir nada más que un sólo rumbo y éste debe ser el que le imprima el gobernador para tratar todas las cuestiones.

El gobernador Ortega, refiriéndose á su administración, ha manifestado que las rentas se recaudan en la forma calculada, de manera que el gobierno no tiene apuros financieros y puede desenvolver fácilmente su programa.

La prosperidad de la provincia es un hecho que en todas partes se palpa. Así, en 1910, las transacciones de tierras alcanzaron á 26 millones y en lo que va del año, la cifra se ha elevado á treinta y ocho millones de pesos. La propiedad se subdivide en forma considerable y esto trae la intensificación de los viñedos y de la industria del vino, con la ventaja de su clase.

Gestionará durante su permanencia en esta capital la entrega de las obras de salubridad á la provincia, pues actualmente están en manos del gobierno nacional; la prolongación del ferrocarril de Serrezuela hasta la ciudad de Mendoza y la construcción de una serie de caminos con los fondos de la ley 5315.

El gobernador permanecerá alrededor de quince días en esta capital y en ese tiempo visitará al Presidente de la República y á los ministros. En esta semana hará una visita al gobernador Arias, en retribución de la que éste hizo á Mendoza, con motivo de la coronación de la Virgen de Cuyo.

SUCESOS DEL PARAGUAY

CONSPIRACION DENUNCIADA

ARRESTO DE RADICALES

PROXIMO DESTIERRO

MANIFIESTO DEL PRESIDENTE

LA OPOSICION LEGISLATIVA

El Ejecutivo contra el Congreso

RUMOR DE ASESINATO DE JARA

Las distintas combinaciones políticas hechas últimamente en el Paraguay, no han asegurado la paz como se creía.

Con las limitaciones impuestas por la censura, el telégrafo nos comunicó ayer el arresto de un grupo numeroso de ciudadanos representativos del partido Radical y de jefes caracterizados del ejército, bajo la acusación de estar conspirando contra el gobierno.

Como se recordará, hace pocos días, con motivo de la visita del coronel Jara á la Asunción, se comunicó de allí que éste había hecho reclamaciones al gobierno sobre trabajos subversivos de sus adversarios, á la vez que renovado su amistad á la situación imperante.

Ayer se trasmitió la noticia de que en su retorno á Buenos Aires, el ex presidente había sido asesinado, pero la circunstancia de que éste habló en Vera, provincia de Santa Fe, con nuestro corresponsal, según ayer informamos, viene á desautorizar la versión.

Mientras tanto, en la Asunción han sido arrestados los políticos más significados como enemigos del coronel Jara, por cuanto forman el núcleo que acompañaba al presidente, señor Manuel Gondra. Cuando fué derrocado por su ex ministro de Guerra, y el que le hizo la revolución en que cayera el malogrado Adolfo Riquelme.

Desde hace días se preveía que algo anormal debía producirse en el Paraguay, pues los poderes legislativo y Ejecutivo estaban en entredicho, á tal punto que no acudían á la Cámara de Diputados algunos de los ministros invitados por ésta á contestar interpelaciones.

Ayer mismo, antes de los arrestos de sus correligionarios, la mayoría de ese cuerpo había votado una minuta en que por cuarta vez hace notar el alzamiento del Ejecutivo ante las resoluciones legislativas y emplaza á los ministros á comparecer al recinto.

Como la mayoría legislativa es contraria al gobierno y á los grupos políticos que le acompañan, pues responde al partido Radical, los arrestos de radicales no deben ser extraños á esa lucha entablada entre los dos poderes, que se inició por el Ejecutivo, no dando cumplimiento á los acuerdos del legislativo.

He aquí la crónica de los sucesos que nos envía nuestro corresponsal telegráfico:

Asunción, Octubre 10 — En sesión celebrada por la Cámara de Diputados, tuvo lugar la interpelación al ministro de Relaciones Exteriores, doctor Isasi.

El diputado interpelante, señor Giménez Espinosa, dió comienzo á su discurso, manifestando que el objeto principal de la interpelación era averiguar el estado actual en que se encuentra la delicada misión encomendada al doctor Manuel Domínguez y al señor Fulgencio R. Moreno, con fecha 16 de Febrero de 1906, para estudiar la cuestión de límites con Bolivia.

Recordó que el señor Manuel Gondra, en 1909, cuando era ministro de Relaciones Exteriores, remitió una nota á la comisión especial, pidiendo datos, en vista de que hasta aquella fecha aun no había presentado ningún trabajo.

Dicha comisión contestó que esperaba los documentos que en breve, llegarían de los archivos de España, el Perú y Buenos Aires, para dar término á sus trabajos.

Después de algunas consideraciones, haciendo notar la tardanza en expedirse la comisión, invitó al ministro á que hiciera su exposición.

Manifestó el doctor Isasi que al recibir la nota-comunicación sobre el asunto inmediatamente concurrió á la casa particular del doctor Domínguez para cerciorarse de los trabajos de la comisión.

Dijo que ella, en estos momentos tiene tres grandes colecciones de escritos: la primera de ellas, refutando todos los argumentos que hasta ahora ha hecho Bolivia sobre sus pretensiones al Chaco, acompañada de documentos, la mayor parte ya publicados y de algunos inéditos.

Además, dijo, que la causa principal de la tardanza en presentar los trabajos es que, á más de no recibir todavía los documentos solicitados á los archivos mencionados, no puede terminar de entresacar los datos necesarios de tres mil tomos de documentos que existen en nuestra archivo, por no estar dividido en categorías, ni llevar índice alguno.

De manera que, dijo, todos los trabajos que hasta ahora tiene realizados, no son sino datos sacados acá, faltando todavía los documentos solicitados.

El diputado Giménez Espinosa, después de haber terminado el ministro su informe, volvió á hacer uso de la palabra.

Dijo que igual cosa había manifestado la comisión en ocasiones en que se pidieron informes.

Recordó al doctor Vélez Sársfield, á quien el gobierno argentino había encomendado que hiciera un estudio completo sobre la legislación civil y que luego lo presentara en forma de proyecto.

Al cabo de tres años, dijo, presentó su código que consta de cuatro mil artículos y del que la Nación Argentina se enorgullece.

Y concluyendo, dijo, más ó menos, que del mismo modo que una legislación completa se ha concluído en tres años, con mucha más razón el estudio de este asunto ya se debía haber terminado, porque tiempo suficiente se ha tenido.

El ministro hizo una breve aclaración, diciendo que á la verdad, la comisión tiene casi terminado su estudio, pero que faltan documentos para darle un retoque.

Antes de esta aclaración, pidió que se diera lectura á un informe de la comisión, dirigido al ministerio, con fecha 29 de Abril del corriente año, con lo que terminó la interpelación.

El diputado Abente Haedo, aprovechando la presencia del ministro de Relaciones Exteriores, en la sesión celebrada, hizo recordar á la presidencia de la Cámara, que existe una resolución de ésta, referente al pedido hecho al Ejecutivo, para que por intermedio de dicho funcionario se gestione del gobierno argentino, las liberalidades que acuerdan la ley de cabotaje á los países limítrofes.

El ministro le manifestó que él aún no tiene conocimiento de esa resolución, pero que inmediatamente se informará en la presidencia, para darle después cumplimiento.

Con motivo de no haber comparecido nuevamente á la Cámara los ministros de Hacienda y Guerra, resolvió ésta enviar al Ejecutivo una minuta, en la que dice que por cuarta vez les ruega la comparencia de los ministros citados, para la reunión del viernes próximo, á objeto de dar las explicaciones sobre los asuntos anteriormente comunicados.

Agrega que la Cámara expresa su profundo desagrado por la actitud indiferente y desdeñosa del Ejecutivo, lo cual viene á alterar la buena armonía que debe existir entre los poderes del Estado.

Asunción, Octubre 10 — Esta mañana corrió la noticia en toda la ciudad, de que había sido muerto el coronel Jara en su viaje de Resistencia al Rosario, por un señor Sayago.

—Se asegura que en esta semana aparecerá un decreto nombrando ministro del Interior al señor Daniel Codas, y de Guerra y Marina, al doctor Audibert, que actualmente es interino de dicha cartera.

—Se hizo cargo de la presidencia del partido Colorado, el general Escobar, por ausencia del general Caballero, quien partió para Buenos Aires, acompañado de su familia.

—El Ejecutivo firmó hoy un decreto, poniendo en vigor la ley de 25 de Agosto de 1906, que regirá desde el 1o. de Enero próximo, por la que quedan en calidad de comisarías de sección policial de la capital, las de los pueblos de San Lorenzo, Luque, Limpio, San Antonio y otros.

Asunción, Octubre 10 — Nuevos sucesos políticos preocupan en estos momentos al país.

El jefe de policía acaba de poner en manos del presidente de la República lo que él considera pruebas de un movimiento revolucionario que se preparaba por los radicales, cuyo principal asiento estaba en la capital y en Concepción.

Fueron detenidos los principales sindicados como complicados en el plan preparado para convulsionar nuevamente al país.

El presidente de la República, señor Liberato Rojas, lanzará mañana un manifiesto dirigido al pueblo paraguayo, en el que dice que la nación entera y la opinión extraña que observa, han sido testigos de los esfuerzos que desde el primer momento de su ascensión á la primera magistratura de la República, ha hecho para unir en un alto ideal de paz trabajo y orden, á todos los ciudadanos de las más encontradas opiniones políticas.

Soy el primer convencido—agrega—de que sólo por la unión y el común esfuerzo patriótico, hemos de servir como es debido á nuestro país. Y á este fin he puesto de mi parte todo lo que la mayor intransigencia me ha reclamado. Gracias á esta política de amplia tolerancia, se ha llegado á la fusión de dos grandes núcleos de liberales, y gracias á ella el partido Nacional Republicano participa de la labor y responsabilidades de este gobierno.

Pero en mi afán de realizar definitivamente el abrazo cordial de toda la familia paraguaya, he buscado por diversos medios honorables y decorosos, que la fracción liberal que preside el doctor González Navero suscriba la fusión liberal, y participe también de mi gobierno, pero la voz de la intransigencia partidaria y del odio político ha sido más fuerte que el interés superior de la nacionalidad para la referida fracción, que ha rechazado la política de concordia, ha tentado en diversas ocasiones y por diversos medios, sublevar el ejército, anarquizar la República y sangrar exteriormente al pueblo, en aras de mezquinos intereses de partido.

El gobierno intentó, pero no ha tomado contra las cabezas directoras de la fracción aludida, ninguna medida de seguridad y orden á que autoriza la Constitución, ni le ha impedido en lo mínimo el ejercicio de los derechos, esencial para la manifestación de sus ideas por la prensa y para ejercitar ampliamente el derecho de reunión.

Emisarios de esa fracción recorren la campaña, difundiendo la alarma, con las proclamas revolucionarias entre pacíficos moradores.

Públicamente aquí, en la capital, sus oradores invitan á sus adeptos á "vivir vigilantes con el puñal en la mano", y consta á toda la opinión pública los plazos fatales que han venido fijando para el estallido de la insurrección.

Ahora, el gobierno se ha incautado de pruebas fehacientes de que en estos días intentará la misma fracción política un levantamiento armado contra las autoridades constituídas, y ante datos irrecusables, creo de mi deber como gobernante, impedir que se anarquice nuevamente el país y corra la sangre inocente de mis conciudadanos.

Los que tan criminalmente atentan contra el orden legal, no pueden justificar contra mi gobierno el supremo recurso de las revoluciones á que apelan los pueblos oprimidos por bárbaros y sangrientos despotismos.

Miembros de la referida agrupación política, constituyendo mayoría en una de las cámaras del Congreso nacional, forman parte del poder legislativo y están también en mayoría en el poder judicial, y sus asambleas y su prensa, funcionan ampliamente sin ninguna restricción.

Y sobre todo ello, nadie ignora los esfuerzos que he hecho y que han hecho mis amigos políticos, para convenir con ellos una fórmula acerca de un acuerdo y comparticipación en el gobierno.

Sería yo culpable, traicionaría mis fundamentales deberes de mandatario de este pueblo, si no le evitara las vergüenzas de un nuevo estallido de insurrección con el cortejo de calamidades y trastornos que él supone para una nación.

Ante los hechos apuntados y las comprobaciones hechas por la policía, sobre la inminencia de una revuelta, preparada y organizada por la fracción política que preside el doctor González Navero, asesorado de mis ministros, he resuelto hacer uso de las medidas seguridad y de orden que pone á mi arbitrio el artículo 9 de la Constitución nacional, para impedir tan injustificado y criminal atentado á la paz y al progreso de la República.

Las medidas que en defensa del orden adoptará mi gobierno, serán estrictamente constitucionales, tendientes sólo á asegurar el orden é impedir que el incendio de la guerra civil devore una vez más á la patria.

No cometeré ningún atentado, ni vejámen contra los ciudadanos arrestados. Estas medidas se dirigirán únicamente contra los políticos y sus agentes en acción, sin que nunca se apliquen á gente de orden y labor de la capital y la campaña.

Asunción, Octubre 10—Como consecuencia del manifiesto presidencial, que trasmití, la policía ha detenido al ex presidente de la República, doctor Emiliano González Navero y los señores doctor Manuel Franco, doctor Paiva, coronel Patricio Escobar, Ezequiel Jiménez, Adolfo Aponte, Ernesto Velázquez, Carlos Sosa, Juan Vadovinos, Ricardo Muñoz, Santiago Schaerer, Esteban Gorostiaga, doctor Ibarra Legal, José Echeguren, Angel Batilana, Adolfo Pérez Mello, Donato Alonso, Mamerto Isasi, Víctor Martínez, Eustaquio Casco, Modesto Guggiari, comandantes Chirife, Mendoza y Bejarano, y varias otras personas de filiación radical.

En poder del gobierno, dice éste que obran cartas que prueban que se preparaba un movimiento revolucionario para derrocarlo.

El golpe dice que fué esperado anoche, y por ello se tomaron todas las medidas para evitar una sorpresa.

El presidente de la República y sus ministros, permanecieron en el palacio de gobierno hasta la madrugada, para resolver las medidas que debían tomar ante la conspiración y el movimiento revolucionario descubierto.

Los partidarios del gobierno manifestaron al presidente la necesidad de afianzar de una vez el estado político del país, para poder dedicarse á encaminar la cuestión administrativa, que se encuentra completamente descuidada á causa de ocupar todo el tiempo á los gobernantes la anarquía política porque se venía pasando.

Los presos políticos se encuentran detenidos en el departamento de policía, y tienen como alojamiento el salón principal del edificio, situado cerca del despacho del jefe.

Se asegura que varios congresales de filiación radical, se encuentran comprometidos en el plan descubierto, pero que á pesar de todo eso no serán molestados, por el fuero que les acuerda la Constitución nacional.

Se sabe que la mayor parte de los detenidos serán deportados al exterior.

En la campaña fueron detenidos los varios caudillos radicales, que según el gobierno, hacían trabajos en favor de un movimiento revolucionario.

Los detenidos políticos tienen libre comunicación con el público.

Santa Fe, Octubre 10 — Se anuncia que mañana, de regreso de la Asunción, llegará á ésta el coronel Jara.

INFORMACION OFICIAL

Según informes reservados, recibidos por nuestro gobierno, parece que las autoridades del Paraguay tomarán medidas contra los radicales de ese país, en cumplimiento de las cuales serán deportadas diez ó doce personas de ese partido.

MOVIMIENTO POLITICO

El día del civismo

INICIATIVA DE LA JUVENTUD

Un núcleo de jóvenes estudiosos é independientes que ha venido actuando en las pasadas contiendas electorales, congregados en el escritorio del señor Julio David Orgueit, autor de esa idea, prestigia en estos momentos la de que se dedique entre nosotros un día del año (que será el de las elecciones) al civismo en su más cara noción de cultura social y política.

Así como ya tenemos dedicados un día al libro, al árbol y al niño, creen los iniciadores de este proyecto cívico "que él condice con las necesidades de la hora presente de nuestra vida nacional, pues si tenemos un gobierno empeñado en auspiciar sus derechos al pueblo, en contra de los obstáculos del medio ambiente, en cambio nuestro pueblo sugestionado por el optimismo que le han despertado las promesas de éste, perdura en la expectativa é inacción, disculpable en la primera hora, pero que ahora es antipatriótico no reemplazar por una constante y eficiente gestión popular que encamine á secundar esa idea de gobierno, aportando de ese modo colaboración para llevar á las cámaras y al gobierno nuevos hombres y nuevas energías".

Agregan los promotores de esta idea que buscarán para la misma, apoyo en toda esfera de la vida nacional, y que hasta en el hogar propenderán á que la mujer argentina en su carácter de madre, esposa, hermana ó novia, impela á los ciudadanos á cumplir con los deberes sagrados que tienen en estos momentos para con la nacionalidad.

Próximamente, se llamará á asamblea á la juventud y al pueblo en general, para elegir la dirección del movimiento que tienda á establecer en todo el país subcomisiones del núcleo, iniciando así con su gestión el despertamiento cívico ansiado en la hora presente.

Caos político catamarqueño

Seguramente en ninguna provincia la descomposición de los partidos presenta los caracteres que se ha producido en Catamarca, en donde las agrupaciones partidistas son menos que facciones, pues se disuelven en grupos personales.

Al pacto que se celebró en Mayo para normalizar la situación y resolver el problema de una futura gobernación, concurrieron varias fracciones, formándose dos tendencias, una de las cuales respondía al gobernador y la otra al vice; pero debe advertirse que dentro de esas mismas dos tendencias no había cohesión partidaria.

De acuerdo con el citado pacto, se constituyó una convención compuesta de veinte miembros, diez de la tendencia del gobernador y diez de la del vice; esa asamblea debía elegir por dos tercios de votos los candidatos á gobernador y vice, y á la diputación nacional vacante. Esta última debía ser adjudicada á la fracción contraria á aquélla de donde saliese las dos primeras candidaturas.

Tres ó cuatro candidatos se disputaban la gobernación y la mayor parte de los convencionales eran aspirantes á la diputación. Se comprende, pues, la imposibilidad de llegar á formar mayoría de dos tercios en favor de ningún candidato. La fracción que más de cerca responde al gobernador pretendía para sí la futura gobernación.

Planteado el problema en los términos expuestos, se comprende que el pacto y la convención debían terminar como ha terminado: por una desarticulación completa de los diferentes círculos coligados. La renuncia del ministro Ibáñez, es la última manifestación del caos político catamarqueño.

Nadie podría pronosticar hoy las soluciones electorales; pero por el momento, existe una situación tan anormal, que el gobierno no podrá dar un paso porque ha perdido la mayoría en las dos Cámaras, lo que no quiere decir que la oposición tenga una sola tendencia, por ser tan heterogénea como los círculos unidos por el pacto fracasado.

Unión Cívica Radical

Los radicales de la circunscripción 1a. celebraron una numerosa asamblea con objeto de llevar á cabo la renovación de las autoridades del comité, de acuerdo con la carta orgánica.

En ese acto se hicieron manifestaciones sobre la actuación cívica del partido, siempre que existan para ello las garantías requeridas, dentro de la más absoluta integridad y conforme á las tradiciones del radicalismo.

Realizada la elección de la comisión directiva y hecho el escrutinio, fué proclamada la siguiente lista:

Presidente, Anselmo P. Pereda; vice 1o., Manuel V. Echeverría; vice 2o., Casimiro I. Sosa; secretario general, Isidoro Villenueve; secretarios, Saúl Rocha, Felipe Romero Brizuela, Rodolfo Cánepa, Juan Lancestremere; tesorero, Julio B. López; protesorero, José Núñez; delegados al comité, Luis A. Mela, Ignacio R. Iramain y José Olmedo; delegados suplentes al comité, 1o. Marcelo L. Joy, 2o. Lorenzo C. Piaggio, 3o. Gustavo Villamayor; convencionales, Anselmo P. Pereda, Camilo Canáveri, Manuel V. Echeverría, Luis A. Mela.

—Para las 8.30 p. m. de hoy han sido citadas las personas elegidas por la última asamblea para constituir el comité de la circunscripción 14a. (San Nicolás).

En la reunión de hoy se hará la distribución de cargos.

Unión Nacional

Para esta noche está anunciada una asamblea que la comisión del comercio y de la industria de la Unión Nacional celebrará en la parroquia de San José de Flores con objeto de constituir definitivamente el subcomité correspondiente.

Para esta asamblea, que promete ser numerosa, la junta de gobierno y el comité de la capital han designado una delegación que los represente en el acto.

El comité central del Comercio nombró sus delegados á los señores: César Martínez Barutti, Félix A. del Río, Dalmiro Grande, Luis M. Gallino, Pedro G. Grande, Emilio C. Bidart, Guillermo Armstrong, Esteban Solari, Enrique F. Milani, German Robles, Nicandro Dorr Mansilla, Evaristo Díez Ocampo y Pío J. Molinari.

Juntas circunscripcionales

El comité central de esta agrupación ha organizado veinte juntas circunscripcionales, encargadas de instalar á los comités en su locales propios, y organizar la fiscalización de las tachas y elección municipal.

Las juntas son las siguientes: Boca: doctor José María Ungaro, señor D. Martino y señor S. Moltedo; Barracas: doctor Romeo F. Bianchi, señor Fortunato Castro y señor E. Bisso; Concepción: doctor J. Casarino, señor Pío J. Molinari, y señor José Badino; Monserrat: señor Francisco De Fazio, señor Manuel Pérez y señor Juan N. Casco; San Nicolás: señor A. Sánchez Viamonte, doctor J. Idoyaga Molina y señor A. Ghorzi; Socorro: doctor Juan A. Gregorini; doctor Eduardo Crespo y doctor M. Vidal; San Cristóbal Sur: señor Carlos Rossi, doctor Diego Lima y señor Octavio Seeber; San Cristóbal Norte: señor Juan Monvielle, señor S. Vassena y señor A. Petroni; Balvanera Sur: Manuel Díaz de Vivar, Angel Corbeto, y doctor Emilio Orosco; Balvanera Oeste: señor A. Etchenique, doctor J. Mohando y señor Pedro Vásquez Ponce; Balvanera Norte: doctor A. Busco, doctor H. Soldano y señor A. Mongiardino; Pilar: doctor E. Jurado, señor A. Peralta Ramos y señor J. Iglesias; San Carlos Sur: doctor Andrés Rivara, señor T. Cabrera y señor A. Rojleri; San Carlos Norte: doctor F. Bonazola, doctor J. de Fazio y señor José Genta; Flores: señor Andrés Supeña, señor Enrique Delucchi, y doctor A. Raño; Vélez Sársfield: Juan Naón, L. Villegas y Juan Albertell; San Bernardo: ingeniero F. Muñoz González, señor Remigio Iriondo y señor D. Fazoli; Las Heras: señor S. Funes, C. González Videla y doctor Carlos V. Palacios; Palermo: doctor N. Sarmiento, Carlos Falchi y Ramón F. Bravo; Belgrano: Vicente Mancini, S. Díaz y J. Peña.

Asamblea en Monserrat

Anoche se llevó á cabo en el local de la calle Piedras 534, la asamblea circunscripcional organizada por los adherentes de la parroquia de Monserrat.

En representación del comité central presidieron la reunión los doctores Julio Villafañe y Guillermo Achával (hijo).

Abrió el acto el doctor Villafañe, quien historió la acción del partido desde que se formó, haciendo notar que la Unión Nacional es un partido impersonal y de principios.

A continuación el doctor Achával habló sobre la democracia, explicando su acción en la República y estimulando á los ciudadanos á realizar por sí mismos su cometido con confianza, para gobernar desde las filas de los partidos.

Después, hablaron los señores Cano, Juan M. Casco y Francisco Ibáñez.

Se sometió á la consideración de los presentes una lista de diez ciudadanos encargados de organizar el comité circunscripcional, la que quedó integrada con los señores: Pedro J. Benoit, Juan N. Casco, Francisco J. Ibáñez, Luis Partuferi, Francisco de Fazio, Ramón Milani, Ricardo O. Staub, Pedro Ibáñez, Francisco J. Villafañe, Francisco Caride Llames.

Unión Comunal

Con asistencia de la mayor parte de sus miembros, se reunió ayer en el local de la calle Rivadavia, la comisión especial encargada de organizar la asamblea pública de propaganda partidista que se celebrará en el teatro San Martín, para proceder á la designación de sus autoridades.

Fué elegido presidente, el señor Miguel Berro Madero, y secretario, el doctor Héctor García Juanicó.

Se resolvió que el acto se verifique del 5 al 10 del próximo mes de Noviembre. Asambleas semejantes se realizarán el día 29 del corriente mes, en la parroquia del Pilar; el 27, en Balvanera Oeste; el 23 en San Cristóbal Norte, y el 16 en Monserrat.

—Para mañana jueves, á las 9 de la noche, están citados los adherentes á la Unión Comunal de la parroquia de San Nicolás, á objeto de organizar el comité seccional. La reunión tendrá lugar en el local del comité central del partido, calle Rivadavia 1907.

EN CAMPO DE MAYO

LOS EJERCICIOS DE REGION

El primer día—Desarrollo del tema

Se realizó ayer en Campo de Mayo, el primer ejercicio de los organizados por el comandante de la primera región, en combinación con tropas de la segunda para la instrucción de los jefes y oficiales en el comando con tropas efectivas.

En una reunión realizada á las 6 de la mañana en el local de la comandancia del acantonamiento, se entregó á los jefes de los dos destacamentos que debían desarrollar el tema del día, así como á los que debían actuar como árbitros, la situación de guerra. El ejercicio dió comienzo á las 8.45. Dirigía un bando el comandante Maroliesi y el otro el de igual grado, Racedo.

El bando Azul se encolumnó en la hondonada á 500 metros al Sur de la comandancia, con frente al Nordeste, y el Colorado entre la quinta Alvear y Mataderos.

La situación de guerra para ambos bandos era la siguiente:

Tema: bando azul—Una división azul que está efectuando un desembarque en Moreno, procedente de Luján, ha adelantado un destacamento de las tres armas, por Bella Vista, en dirección á Bancalari, con objeto de detener ó batir las tropas que hayan adelantado hacia el Campo de Mayo una división colorada, que debe estar efectuando el pasaje del río de Las Conchas, á la altura de Bancalari.

Las tropas azules han vivaqueado durante la noche del 9, al 10 de Octubre, cerca de la estación Bella Vista. A las 7 a. m., el jefe del destacamento recibe el siguiente parte de una patrulla de caballería: "Matadero, 10, X, 911—6.40 a. m.—Un destacamento colorado, de las tres armas, viene marchando de Quinta Alvear en dirección al Campo de Mayo; calculo su fuerza en mil hombres, más ó menos—Teniente B."

Las fuerzas que componían el destacamento, eran las siguientes: el regimiento 1, con 12 compañías; un escuadrón del 2 de caballería, y un grupo del 1 de artillería, con 2 baterías.

Comando: jefe del regimiento 1 combinado: teniente coronel José P. Marcilese; jefe del primer batallón: mayor Arturo Riveros; jefe del segundo batallón: mayor Francisco Vacarezza; jefe del tercer batallón: mayor Juan R. Jones, y jefe del grupo de artillería: mayor Rufo Leyes.

Tema: bando colorado—Una división colorada está efectuando el pasaje del río de Las Conchas, en Bancalari, y envía, en la madrugada del día 10 de Octubre, un destacamento de las tres armas, con el fin de reconocer en dirección al Campo de Mayo, y rechazar al enemigo, que, según noticias, se dirige desde Moreno en dirección á Bella Vista.

El destacamento colorado ha salido á las 6.30 a. m., de la quinta Alvear, en dirección al Campo de Mayo, y se encuentra á las 7.30 a. m., en formación de reunión, en la hondonada, á 600 metros al Sudeste del edificio del Matadero, con frente á la escuela de clases, cuando llega la noticia de que se ve movimiento de tropas enemigas entre la comandancia y Bella Vista.

Las fuerzas que componían el destacamento, eran las siguientes: el regimiento 2, con 9 compañías; una sección del 8 de caballería, y una batería del 2 de artillería.

Comando: jefe del regimiento 2, com

Comando: jefe del regimiento 2 combinado: teniente coronel Lorenzo Racedo; jefe del primer batallón; mayor Luis Bruce, y jefe del segundo batallón: mayor Julián B. Falcato.

Puestas en movimientos las tropas, bien pronto entraron en contacto, en virtud del poco espacio que mediaba entre los dos bandos, desarrollándose el tema en condiciones normales por ambas partes, hasta el encuentro final que tuvo lugar en terreno del Campo de Mayo, entre los cuarteles de ingenieros y la Escuela de Clases. A esa hora se tocó alto y reunión de jefes, comenzando la crítica el comandante de la región, general Jones.

Dijo que, en general, el desarrollo del tema había sido bueno, tanto en el ataque como en la defensa, y que sólo había notado demasiada precipitación en uno de los jefes al dar las órdenes en el combate apuntando, además, algunos otros defectos de detalle en ambos bandos. Después emitieron también su opinión los árbitros de las diferentes armas, que lo eran: de infantería, los comandantes Quiróz y Chipont; de artillería, el comandante Severo Toranzo y mayor Jáuregui; y de caballería, el mayor Baldomero Alvarez y capitán Pilotto.

Actuaron, como director de maniobras el general Jones, y como árbitro permanente el coronel Eduardo Villarruel, estando á disposición del primero el capitán Saforcada y á las órdenes del último el mayor Wermelskirch.

Asistieron como espectadores, el Ministro de Guerra, general Vélez, el jefe del gabinete militar, coronel Bravo, coroneles Alberto Cáceres, Camilo Gay, Mombello Zerda, Oliveira Cézar, Coquet, comandante Marambio y todos los jefes y oficiales de los cuerpos destacados en Campo de Mayo.

Para el ejercicio de mañana, se ha establecido que los espectadores tomen el tren de las 6.40 de Retiro, ó el de las 6.51 de la estación Palermo. Bajarán en la estación Bella Vista, en donde encontrarán caballos.

REVALUACION DE LA PROPIEDAD

EN LA PROVINCIA DE BUENOS AIRES

IMPORTANTE ASAMBLEA DE HACENDADOS

BAJO EL PATROCINIO DE LA SOCIEDAD RURAL ARGENTINA

PRESENTACIÓN DEL INFORME DE LOS COMISIONADOS

Sus conclusiones aprobadas por aclamación

INCIDENCIAS DEL DEBATE

CONVOCATORIA DE UN PLEBISCITO MAS AMPLIO

A pesar de las posteriores resoluciones del gobierno provincial, para tratar de neutralizar el mal efecto y los inconvenientes de la nueva valuación territorial, el asunto—dada su importancia—sigue preocupando intensamente á todos aquellos que tienen intereses en la provincia de Buenos Aires, para llegar á los fines que aconseja la equidad, á saber: la completa anulación de las tasaciones últimamente hechas, en vista de sus irregularidades y de la falta de buen sentido común que las ha presidido.

La Sociedad Rural Argentina, que desde los primeros momentos se preocupó con preferente atención de este asunto de capital importancia para la provincia, había citado para el día de ayer á sus socios, á una doble asamblea, la primera ordinaria, para designar á varios miembros de su comisión directiva, en reemplazo de los salientes, y la segunda, extraordinaria, para dar cuenta del dictamen de la comisión especial nombrada para aconsejar la mejor forma de encarar las dificultades que trae aparejada la revaluación.

CARACTER DE LA ASAMBLEA

Poco después de las cinco y media de la tarde, se hallaban reunidas en el salón del Príncipe Jorge no menos de cuatrocientas personas, de las cuales alrededor de trescientas en su carácter de componentes de la Sociedad argentina, y las restantes, hacendados para quienes, como lo informamos oportunamente, se había dejado libre el acceso al local para que intervinieran en el debate.

En vista del número extraordinario de concurrentes, el doctor Malbrán, presidente de la Sociedad Rural Argentina, dijo que, autorizado por la comisión directiva, solicitaba el apoyo de los señores socios para declarar que la asamblea debía tratar en primer término el asunto de la revaluación, pudiendo tomar parte en la discusión todos los presentes, aunque no fueran miembros de la institución, y esto fué aceptado por unanimidad.

LA ACCION DE LA SOCIEDAD RURAL

El doctor Malbrán dirigió luego breves palabras á la asamblea, para historiar la acción de la Sociedad Rural Argentina desde que se dió á la publicidad el decreto del gobierno de la provincia disponiendo la revaluación, y dijo que, á pesar de todos sus buenos oficios para alcanzar los fines más en consonancia con la equidad y con los intereses de los miembros de la institución, no había hallado en las autoridades gubernativas la buena voluntad que era de esperar, desde que, á toda costa y aun con la evidencia de los males que se causarían, la resolución fué cumplida, en forma—está demás decirlo—que no ha satisfecho á nadie.

Consumados los hechos, en poder de los señores contribuyentes las boletas de la revaluación, exteriorizadas las unánimes quejas emergentes de los excesos en ellas contenidas, la Sociedad Rural Argentina, velando por el porvenir de las industrias madres del país, creyó de su deber intervenir más directamente en el asunto, y tras de esto, reunida la comisión directiva, con asistencia de un núcleo de hacendados, se acordó nombrar una comisión especial, compuesta de 5 miembros, los señores Salaberry, Duggan, Pueyrredón, Gibson y Ayarragaray, para que se avocaran el en una próxima asamblea sobre los medios más convenientes para la defensa de los intereses de la masa de contribuyentes.

Esa comisión, siguió el doctor Malbrán, ha terminado su cometido, en el breve término de cuatro días, y su despacho, que ya tiene la sanción de la comisión directiva de la Sociedad Rural Argentina, informará á la asamblea sobre lo que conviene hacer.

En seguida el presidente de la institución, entre los aplausos de la concurrencia, cedió la palabra al señor Domingo Salaberry, miembro informante de la comisión.

FUNDAMENTOS DE LAS CONCLUSIONES

En medio de la más reconcentrada atención, el Sr. Domingo Salaberry, á quien la comisión había encargado la tarea de presentar su despacho, fundó éste y sus conclusiones concretas.

Estamos en presencia de un grave problema de economía nacional, expresó, á cuya solución debemos todos propender, despojados de miras personales ó materiales, é inspirados tan sólo por móviles de elevado patriotismo; y decimos problema nacional, porque siendo Buenos Aires el más rico y poderoso Estado argentino, su suerte pesará siempre en primer término, en la marcha financiera de nuestro país. Esta comisión, designada por los hacendados, á efecto de estudiar la reciente revaluación ha sentido desde el primer instante, el peso de las responsabilidades que su misión le comporta; en estos momentos toda una provincia tiene fijas sus miradas sobre la asamblea que celebramos, congregada bajo el pabellón de la Sociedad Rural Argentina, y las resoluciones que en ella se consagren, servirán de lema al movimiento de opinión más grandioso que de tiempo atrás se haya producido. De ahí que sus miembros creyeran corresponder á la distinción de que han sido objeto, no sólo condensando sus proposiciones dentro del laconismo de una frase, sino exteriorizando á la asamblea los fundamentos que la han decidido:

Si con el conocimiento personal de las cosas, agregó, no tuviéramos anticipado nuestro juicio, nos hubiera bastado escuchar el clamor de unánime protesta, que por todos los ámbitos resuena, para calificar á esa medida del gobierno, lanzada sin declaraciones previas, como la simple consagración del despojo.

Desde el más acaudalado propietario hasta el más humilde chacarero, se han sentido alarmados por los desproporcionados valores atribuidos á sus campos. Hacía años desde aquella época histórica de triste recordación, que ningún gobierno había osado llevar tanta zozobra á los hogares de trabajo, amenazados hoy en sus cimientos con impuestos excesivos; al extremo, que de hacerse efectivos, resultaría imposible el trabajo honrado en la predilecta provincia porteña. Los que atribuyen este movimiento de opinión exclusivamente á los grandes terratenientes, revelan una ignorancia supina de las leyes que rigen la incidencia de los impuestos: los gravámenes del Estado son siempre soportados en definitiva, por los que conquisten el pan de cada día con el sudor de su frente.

No es esta la campaña de una clase privilegiada, ni quedará ella satisfecha con la reconsideración de valuaciones aisladas. No: es un movimiento de principios, viril y razonado que no va contra los hombres sino contra sus actos. La reciente valuación ordenada por el gobierno de la provincia de Buenos Aires, adolece de la más absoluta falta de método, de equidad y de justicia; debiendo agregar que ella intenta producir sus efectos en el momento menos oportuno.

Próximo á fenecer el año económico; en vísperas de la recolección de nuestra cosecha; bajo una situación financiera, que sin ser crítica, encierra expectativas; en la hora de conflictos europeos que repercuten en nuestro [illegible] de los varios años de sequía y calamidades que han asolado las campañas, todo un pueblo detiene sus actividades ante la amenaza de nuevas y enormes exacciones fiscales. Los perjuicios que han originado hasta la fecha, la paralización de los negocios en general, exceden, con creces, al mayor tributo que el gobierno nos demanda. Las razones brevemente esbozadas en el párrafo que precede, han determinado una de nuestras proposiciones: satisfacer la segunda cuota de los impuestos en la misma proporción de la primera. En cuanto á la operación en sí misma, son tantos y tan graves los errores en que se ha incurrido, que la comisión no ha titubeado en opinar que corresponde su total anulación. La estimación no ha obedecido á ninguna regla uniforme y positiva, y en su detalle denuncia una divergencia de criterio, que consentiría importaría consagrar millares de irritantes injusticias, estableciendo un precedente funesto.

Los empleados á quienes se les confiara, han procedido con precipitación tal que apenas han tenido el tiempo material para ejecutar los cálculos aritméticos de multiplicar las superficies que registran los padrones por los valores unitarios que ha creado su fantasía.

La boleta de notificación constituye una verdadera celada, pues no individualizando la propiedad impide que el contribuyente concrete su reclamación; no consigna el área del inmueble ni aporta atecedentes de ninguna especie.

En cuanto al procedimiento adoptado, no da lugar á que se revean en detalle, con el acopio de datos suficientes, la infinidad de reclamaciones que han de producirse. En un mismo partido, y aún entre propiedades linderas, hay condiciones topográficas, condiciones de suelo y feracidad, que requieren un conocimiento local é íntimo para obrar en cada caso con pleno conocimiento de causa.

Desprovisto de tales elementos, ningún jurado central, por más ilustrado y bien inspirado que sea, podrá dentro del término establecido, informarse suficientemente para resolver con equidad las reclamaciones relacionadas con la valuación de 31.000.000 de hectáreas divididas en 55.000 propiedades rurales.

Las únicas bases reales y ciertas que permiten establecer el valor aproximado de la propiedad raíz, son el precio de su venta efectiva y el monto de la renta que es susceptible de producir. Estas mismas bases aún, están sujetas, en años normales á alteraciones de orden general ó local, dependiendo, no sólo de la calidad y condiciones intrínsecas del suelo: de sus accidentes topográficos y del destino á que se les consagre, sino también de los fenómenos económicos, políticos y sociales que rigen el concierto de las relaciones de los hombres.

Es corolario de estos principios, la conveniencia de de no tomar como cartabón los valores de un momento determinado, sino obtener los términos medios de un número cualquiera de años, aproximándose así á la justa estimación.

Pero no corresponde, ni es el ánimo de esta comisión, terminó, detenerse á estudiar las magnas y completas cuestiones relacionadas con la tierra como fuente tributaria de recursos para el estado; las breves horas de que ha dispuesto para llenar su cometido, sólo le permiten establecer un hecho y formular un anhelo; la ley de contribución territorial sancionada en el mes de Enero del corriente año, aunque contiene disposiciones que llevadas á la práctica producirían benéficos resultados, adolece también de graves errores que es menester salvar, para garantizar eficazmente la justa estimación de las propiedades. A ese fin, somos de opinión, que como complemento de esta campaña, los propietarios debieran propiciar la formación de una gran comisión, que con el tiempo necesario para un serio y detenido estudio de la materia, formulará un proyecto de reformas, que convertidas en ley, asegurarán para siempre la tranquilidad de los hombres que de todas partes del mundo vienen á cultivar el suelo argentino.

LAS CONCLUSIONES

Los aplausos interrumpieron al orador cuando terminó la exposición de los fundamentos razonados por la comisión, y cuando aquéllos se hubieron acallado leyó las conclusiones, que son las siguientes:

1o. Anular completamente todo lo que se refiere á la reavaluación efectuada.

2o. La segunda cuota de los impuestos de contribución territorial y agropecuarios para el presente año de 1911 se pagará en la misma forma y proporción de la primera.

3o. Reforma de la ley 23 de Enero de 1911.

El doctor Malbrán sometió entonces á la consideración de la asamblea las conclusiones de la comisión, las cuales, en general, fueron aceptadas por unanimidad, en medio de aplausos entusiastas. Varios de los asistentes pidieron que fueran sancionadas sin más discusión en la forma presentada, pero como varios de los presentes manifestaran el deseo de hacer uso de la palabra, el presidente de la Sociedad Rural Argentina la cedió primero al doctor Osvaldo Piñero.

MOCION PARA UNA PROXIMA GRAN ASAMBLEA

Fundó extensamente el doctor Osvaldo Piñero una moción para que, previa aceptación de las conclusiones de la comisión especial, se convocara á una gran asamblea de sociedades rurales é instituciones afines de la provincia de Buenos Aires, las cuales, por intermedio de delegados, bajo el patrocinio de la Sociedad Rural Argentina, deberían ratificar aquellas conclusiones, para darles más valor y á fin de que el movimiento de protesta tuviera mayor autoridad.

Esta proposición dió lugar á un animado debate, en el cual intervinieron varios caballeros, pues algunos de éstos no eran partidarios de la idea, hasta que, á punto de ponerse á votación, lo propuesto por el doctor Piñero, pidió la palabra el legislador provincial señor Echagüe.

RUIDOSO INCIDENTE

Comenzó el señor Echagüe por declarar que él también era "terrateniente" en la provincia de Buenos Aires y que, como á cualquiera de los presentes, le afectaba en sus intereses la reavaluación que había elevado el valor de los campos, pero que consideraba que el gobierno tenía razón al buscar en las fuentes que podían darles los fondos que imprescindiblemente necesitaba para hacer frente á las exigencias del presupuesto. Reconoció que había errores, muchos, en la nueva tasación, pero también con ésta se subsanaban muchos y favoritismos, que permitían á muchos propietarios defraudar la renta fiscal con el pago de contribuciones menores que las que en realidad debían satisfacer.

Protestó luego contra algunos de los términos empleados por el miembro informante, de la comisión para calificar la conducta del gobernador de la provincia en este asunto, y agregó que era necesario reconocer que aquél tenía patriotismo, que no estaba en su ánimo causar perjuicio á nadie, y que no podían serle atribuidos los errores cometidos por los subalternos al formular las boletas de la reavaluación.

La asamblea rompió en estruendosas manifestaciones de protesta cuando el señor Echagüe intentó justificar al gobierno, y esto, como es natural, provocó un pequeño desorden, al que puso término en seguida el doctor Malbrán, quien, agitando la campanilla, pidió silencio, para rogar á los presentes que respetaran el uso de la palabra al orador, desde que todos estaban reunidos con el derecho de expresar sus opiniones, sin extemporáneas explosiones de protestas por las palabras que vertiera uno de los miembros de la asamblea.

Habló pocos segundos más el señor Echagüe, pues, el señor Palma, dominando con voz potente los comentarios de la asamblea, se levantó y dijo que había llegado el momento de poner término á la discusión, más si se tenía en cuenta que los presentes no habían acudido á la cita de la Sociedad Rural, para escuchar la defensa del gobernador de Buenos Aires, sino para protestar contra los actos de éste.

Intentó replicar el señor Echagüe, pero tuvo que desistir de su propósito, en vista de la actitud que había asumido la asamblea.

LA MOCION DEL DOCTOR PIÑERO

Terminado el debate, el doctor Malbrán puso á votación el despacho, en particular, de la comisión especial, y fué aprobado por aclamación.

En seguida fué votada la moción del doctor Piñero, para que se realizara una asamblea más amplia, con la concurrencia de todas las sociedades agropecuarias de la provincia de Buenos Aires, para que ratificara las conclusiones de la comisión especial, y fué aprobada.

NUEVA COMISION ESPECIAL

Se acordó entonces designar una comisión especial para que tenga á su cargo todo lo relacionado con la próxima asamblea y ésta quedó constituída en la siguiente forma:

Doctor Domingo Salaberry, señor Heriberto Gibson, doctor Adolfo J. Pueyrredón, señor Domingo Ayarragaray, señor Carlos Duggan, doctor José R. Semprún, señor Alfonso Ayerza, doctor Norberto Quirno Costa, doctor José de Apellániz, doctor Osvaldo Piñeiro, doctor Rafael Herrera Vegas, doctor Augusto Elías, doctor José Evaristo Uriburu (hijo), señor Carlos Guerrero, señor Narciso P. Lozano, doctor Emilio Frers, señor Miles A. Pasman, señor Federico L. Martínez de Hoz, señor Saturnino J. Unzué y doctor Faustino Alsina.

Con esto se dió término á la asamblea, cuyos resultados dejaron satisfechos á todos los presentes.

APUNTES PARLAMENTARIOS

Sesión en minoría—El juicio político

Ayer tampoco se pudo conseguir "quórum" para que el Senado iniciara las sesiones de prórroga.

No obstante esto, los presentes, en número de doce, celebraron una sesión en minoría. El único objeto de ésta, fué pedir á la presidencia que cite nuevamente para mañana.

Toca ya á su término el juicio político al juez de primera instancia, doctor Ponce y Gómez.

En las audiencias celebradas hasta ahora, el Senado, constituído en tribunal, ha oído á las partes y, tanto la comisión acusadora de la Cámara de Diputados, con el defensor del acusado, dieron por terminada su misión respectiva el lunes.

El Senado volverá á constituirse esta tarde en tribunal para deliberar. La reunión será secreta, para discutir sobre los cargos hechos contra el acusado, como asimismo sobre la defensa hecha por el doctor Delcasse. Una vez que termine la discusión y que cada uno de los miembros del tribunal tenga formada su opinión al respecto, se citará á las partes para una nueva y última audiencia, que debe celebrarse el viernes próximo.

En esta audiencia, que será pública como las anteriores, debe procederse á la votación nominal sobre si hay ó no motivo suficiente para separar de su puesto al juez acusado.

LA ENSEÑANZA PRIMARIA Y SECUNDARIA

Proyecto de reformas para el año próximo

Desde principios del año corriente, tiene el Presidente de la República en su poder y á la firma, un proyecto del Ministerio de Justicia é Instrucción Pública, por el cual se introducen reformas de importancia en los establecimientos de enseñanza y también en los programas. Muchas de esas reformas, tienen como base los resultados de la encuesta Naón. Por razones que ignoramos, el Presidente no ha enviado aún ese proyecto al Congreso, no obstante su excepcional importancia.

Efectivamente, desde hace varios años se viene observando las deficiencias notables de los planes y programas de estudios en vigor, y muy especialmente de los que se refieren á la enseñanza secundaria. No hace muchos días que el rector del colegio nacional de la capital, don Enrique de Vedia, señalaba las del plan de estudios de historia nacional.

Al propio tiempo, el educador nombrado tocaba accidentalmente el estudio de otras materias, igualmente pobre en los programas, ó mal distribuído.

Comprendiendo la necesidad absoluta é imperiosa de subsanar, siquiera en parte, las deficiencias indicadas, y como el proyecto de que es autor no podrá ser tomado en consideración por las Cámaras durante las sesiones de prórroga, el doctor Garro se propone reformar en lo posible, por medio de decretos, la enseñanza en los colegios nacionales, comerciales é industriales.

Estas reformas, como es natural, serán incluídas en los programas del año próximo.

Entendemos que la enseñanza primaria también será objeto de algunas reformas, cuya necesidad se hace sentir.

LA PERSONALIDAD DE ALBERDI

Conferencia del doctor David Peña

En el salón de actos públicos del Colegio Nacional Mariano Moreno, dió anoche una conferencia sobre la personalidad de Alberdi, el doctor David Peña.

La importancia del tema elegido por el doctor Peña para su disertación y el anuncio de que serían rebatidas algunas de las ideas expuestas por M. Jaurés en su reciente conferencia sobre Alberdi, habían despertado gran interés y congregaron una concurrencia numerosa y distinguida que tributó aplausos justicieros al conferenciante.

Para explicar la índole de su conferencia, el doctor David Peña comenzó por narrar el origen de su conocimiento del doctor Alberdi. Siendo muy niño, le tocó el honor de traerle desde el Rosario, los títulos que acreditaban el nombre de Alberdi puesto á un pueblo vecino á aquella ciudad. Dióne luego prolijamente la biografía del autor de las "Bases" hasta llegar á su ruptura de relaciones con el general Mitre. Esta ruptura, que tiene por causa la actitud de Buenos Aires contra la obra de la Confederación, es contemporánea de la más violenta con Sarmiento, por haberle dedicado éste irónicamente á Alberdi la crónica del Ejército Grande, refutada por Alberdi con un poder de burla que lo destacó como maestro literario en la polémica, llegando á acentuar su superioridad incontestable en las "Cartas Quillotanas".

El conferenciante lee el juicio de Lucio V. López, acerca de esta polémica. Estos son los puntos de partida de la desinteligencia de los tres hombres superiores. El orador señala los sentidos que siguieron estas tres existencias. Sentidos opuestos y que marcan la oposición también de sus producciones y hechos. Alberdi representa la soberanía de la República en el exterior; Mitre, aumenta el distanciamiento entre Buenos Aires y la Confederación, y Sarmiento sólo se propone demoler á Urquiza, y la obra de los constituyentes, aunque sea el primero en regocijarse de la unión en la convención del 60 en Santa Fe.

Después de Pavón, y ante la retirada "inexplicable" de Urquiza, Alberdi renuncia su plenipotencia y queda en el extranjero con el alma doblemente herida. La obra del tratado con España le fué más que desconocida, aprovechada por su sucesor el señor Mariano Balcarce. Se produce entonces la guerra del Paraguay. Alberdi la combate con cien opúsculos vibrantes, llenos de visión clarísima sobre el provenir de la política americana. Aquella guerra no era popular. El mismo general Mitre lo reconoció así, en carta que acaba de encontrarse en su archivo. (Tomo VI de estas publicaciones, pág. 186) Escribe á don Gregorio Benítez en el orden invariable de sus ideas. Esta carta es interceptada (?) por Sarmiento. La verdad es que fué violada la correspondencia diplomática. Alberdi lo sabe y se anticipa, enviando al doctor Bilbao una copia de esa carta. Esta carta es leída por el doctor Peña y analizada con prolijidad. Dos años después de muerto Alberdi, Sarmiento la publica en "El Censor", en 1886.

Alberdi permanece en Europa hasta 1879. Llega como diputado electo por Tucumán, y se halla frente á frente de los sucesos del 80. Escribe su libro sobre la cuestión capital, único en la bibliografía argentina. El gobierno del general Roca se preparaba á designarlo ministro en Francia, nuevamente, cuando el general Mitre, para mantener á Balcarce, escribió sus terribles artículos de Junio de 1881. Alberdi se refugia de nuevo en el extranjero, donde muere.

El orador examina con gran elogio la conferencia de Jaurés y contesta los cargos de "La Nación", que se los explica. Pero á este propósito recuerda el espíritu de tolerancia del general Mitre en sus últimos años, refiriendo, un cambio de cartas que el orador tuvo con él á propósito de Alberdi.

Pide á la juventud que le escucha, una reacción de todo prejuicio histórico. Pide la constitución del carácter individual, como oase de la dignidad humana. Señala en forma de paralelo la obra y las virtudes de los tres grandes contendores y señala á Alberdi como el gran modelo por su modestia, su martirio y por la intensidad de sus ideas.

EJERCITO Y MARINA

FIESTA EN EL CUARTEL DE GRANADEROS A CABALLO

Mensaje al Congreso — Cuarteles en Mercedes — Pases — Ascenso — El trasporte "Chaco" — Concurso de tiro en la armada — Comando de destróyers — El nuevo trasporte de la armada.

De regreso de Campo de Mayo, donde asistió á los ejercicios del día de ayer, el Ministro de Guerra estuvo un momento en su despacho, trasladándose después á Martínez para conferenciar con el presidente de la República sobre asuntos de su ministerio.

El general Vélez no volvió á su despacho.

—Por iniciativa del presidente del Consejo Nacional de Educación doctor Ramos Mejía un núcleo de niños de las escuelas primarias de la capital realizará mañana á la tarde una visita al cuartel del regimiento de Granaderos á Caballo, que manda el coronel Carlos Martínez.

A esa hora se trasladarán allí unos 2.500 niños, los cuales serán recibidos por el jefe del cuerpo, quien les dirigirá la palabra dándoles la bienvenida, frente al regimiento formado. Después se realizarán diversos juegos por los niños, en el amplio local del cuartel y algunas evoluciones por los soldados.

Más tarde se servirá un "lunch" á los niños y á la concurrencia, dándose con esto por terminada la visita.

Han prometido asistir el Presidente de la República, los Ministros de Guerra y del Interior, varios jefes del ejército y un grupo de personas especialmente invitadas.

—Se ha enviado un mensaje al Congreso diciendo que existe en las calles Chorroarín, Tronador, Monteagudo y Avenida del Campo una superficie de terreno que fué cedida por una ley nacional á la Sociedad Damas de Caridad de San Vicente de Paul, considerándola, por error, como de propiedad del Ministerio de Agricultura.

Sin embargo, dicho terreno fué adquirido por el Ministerio de Guerra y deseando ahora este departamento reunir la mayor cantidad de tierra posible para con su venta construir cuarteles para el mejor alojamiento de los conscriptos, dice el mensaje; solicita que se dicte una ley que derogue la 6376 que se refiere á esta donación y autorice al Ejecutivo para vender esa finca en las condiciones y conforme á las facultades que le confiere la ley de construcciones militares.

—El diputado provincial señor Elizalde y el señor José Fages celebraron ayer una conferencia con el Ministro de Guerra, para terminar el asunto relacionado con la entrega de los terrenos de Mercedes destinados á construcción de cuarteles.

Inmediatamente quedó terminado ese asunto, pasando el general Vélez una nota en la que acepta la donación y agradece la misma al presidente de la Sociedad Rural de dicha localidad y al intendente municipal, doctor Ballesteros.

—Se ha ordenado el pase al regimiento 8 de caballería, del cirujano de cuerpo, en comisión, doctor Federico Silva D'Herbil.

—Habiéndose producido una vacante, ha sido ascendido al empleo de teniente de caballería al subteniente Gregorio Maldana, á quien le corresponda esa promoción por antigüedad.

—El presidente de la Sociedad Sportiva ha pasado una nota al Ministerio de Guerra, agradeciendo el concurso prestado por el mismo en la fiesta última de carreras de carros romanos.

Para los atalajes el regimiento 2 de artillería facilitó los caballos del cuerpo y el personal para su cuidado.

—Mañana partirá de la Dársena Norte para el puerto de La Plata, después de haber recorrido su casco y máquinas en los talleres de marina, el transporte "Chaco". En el puerto citado cargará carbón y posiblemente cereales, y saldrá inmediatamente después para Inglaterra.

Este buque no llevará las tripulaciones para los destroyers que están por terminarse en Europa, pues, como el "Guardia Nacional" viene en viaje, será éste el que embarque dicho personal.

—El Ministerio de Marina ha dictado una disposición invitando á los jefes de repartición y comandantes de buque á preparar un grupo de 5 tiradores para un concurso entre buques y reparticiones de la armada, que se efectuará el 1o. de Marzo de 1912, en el stand del Tiro Federal Argentino de esta capital.

Se ha instituído como premio al grupo ganador una copa de plata, que se disputará todos los años y premios en dinero para los diez tiradores que resulten mejor clasificados.

Las condiciones del concurso serán las siguientes:

Grupo de cinco tiradores de cualquier categoría del personal permanente ó conscriptos de la clase 1890.

Fusil modelo 1890 y munición 1897|98.

Posición: cuerpo á tierra. Se permitirá el uso del porta-fusil. 5 tiros de ensayo. 30 tiros válidos pudiendo tirarlos en series de á 10 cada uno ó los 30 sin interrupción, y hacer uso de los cinco tiros de ensayo á voluntad antes de empezar cada serie de diez tiros.

Blanco: circular, 10 zonas, 0m60 de visual (se recomienda este blanco por ser el más adecuado para la selección de tiradores).

Alza común; distancia, 250 metros; presión mínima en el disparador, 2 k. 500.

—Por el mismo ministerio se hizo conocer ayer, el decreto que adelantamos nombrando comandante del explorador torpedero "Rioja" al teniente de navío Carlos S. Somoza; del "Santiago" al teniente de navío Manuel R. Trueba, y del "Tucumán" al teniente de navío Felipe Fliess.

Se nombra igualmente encargado de la vigilancia y recepción de munición en la usina de Bofors, al teniente de navío, Francisco Ramiro.

—El transporte que acaba de adquirir el Ministerio de Marina en Europa y del cual hemos dado amplios detalles, ha sido puesto á las órdenes del teniente de navío Jorge Campos Urquiza, como comandante y el teniente de fragata Federico G. Rouquaud, como segundo, debiendo salir en breve con destino al Río de la Plata.

La salida de este buque fué postergada porque el jefe de comisión naval en Londres lo ha utilizado—previa autorización del Ministerio de Marina—para un viaje de transporte de munición entre los astilleros que construyen en Europa los destroyers para nuestra escuadra.

Hasta ahora no se ha resuelto cuál será el nombre de este nuevo buque, pero se cree que se le llamará "Santa Cruz".

HOSPITAL PARA CRONICOS Y CONVALECIENTES

Fundamentos de un proyecto

LO QUE DICE SU AUTOR

En nuestro número del sábado último publicamos íntegramente las bases de un proyecto de hospital para crónicos y convalecientes formulado por el concejal doctor Crespo, quien como ya lo dijimos, lo someterá al juicio de la corporación de que forma parte en una de las próximas sesiones.

En las antesalas del Concejo Deliberante hallamos ayer al doctor Crespo, y al recaer la conversación sobre el mencionado proyecto, aquél nos dió á conocer algunos de los argumentos que aducirá para fundarlo.

Entre otras razones en favor de la previsión y asistencia social, nos dijo el doctor Crespo que al destinar para un hospital y un hospicio una fracción de tierra fuera del territorio de la capital, no sólo había pensado en los desgraciados que están hacinados en nuestros hospitales, en medio de las mayores torturas morales, sino en el restablecimiento físico y moral de los convalecientes, que en un noventa por ciento están expuestos á convertirse en crónicos por falta de asistencia conveniente. También ha tenido en cuenta á los mendigos, amenazados con el desalojamiento del asilo que ocupan, por ser el edificio de propiedad nacional, en virtud del convenio celebrado por el gobierno con la Municipalidad el 19 de Abril de 1907; y, asimismo, no ha olvidado la casa de retiro para los veteranos del trabajo, proyecto del concejal Dormal cuyos planos tiene á estudio la Intendencia Municipal.

A juicio del doctor Crespo, dentro del área de terreno propuesta, 100 hectáreas, caben las cuatro instituciones, y aún sobrará tierra para que los asilados puedan emplear las horas perdidas en el cultivo de hortalizas, frutales, flores, etc., destinadas al consumo del establecimiento ó de los otros que sostiene la Municipalidad.

Cree también el doctor Crespo que su proyecto constituye uno de los primeros jalones que se plantan en favor de la previsión y asistencia social, que la Municipalidad no puede abordar de golpe, por ser muy complejo su organismo y no menos costosa su implantación. Limita, pues, su acción á los crónicos y convalecientes, para extenderlo más tarde á la vejez, al niño desde su gestación hasta la primera y segunda infancia, á los obreros sin trabajo y á las familias numerosas.

Al hablar de la protección municipal á domicilio, nos dijo el doctor Crespo que ésta es una nueva forma de asistencia entre nosotros, por más que es muy conocida en Europa especialmente en Alemania. Aparentemente su implantación en Buenos Aires importará un recargo para el erario municipal, pero en realidad no es así; pues la hospitalización, como lo han demostrado las estadísticas de todas las ciudades de Alemania, es siempre más costosa que el socorro á domicilio.

El proyecto tiende también á hacer cooperar al gobierno nacional cada vez que la Municipalidad proteja á provincianos ó extranjeros con residencia menor de dos años en la capital, pues no cree que es justo que los impuestos locales que paga el contribuyente deban invertirse en gastos y cuidados de enfermos que no son vecinos de la capital.

Dentro de las ideas generales que hemos esbozado, el doctor Crespo fundará, pues, su proyecto al someterlo á la consideración de sus colegas.

SOCIEDAD RURAL ARGENTINA

LA MEMORIA ANUAL

Convocada para ayer, la asamblea de la Sociedad Rural Argentina, debió designar á varios miembros de la comisión directiva, para reemplazar á los salientes, pero, como lo informamos en otro sitio, se resolvió que la reunión quedara por entero dedicada al asunto de la revaluación de la propiedad en la provincia de Buenos Aires. Esto dió lugar á que no fuera leída la memoria anual de la comisión directiva, que, sin embargo, fué distribuída.

De ella tomamos los siguientes apuntes que reputamos de interés general:

PROPAGANDA EN EL EXTRANJERO POR LAS CARNES ARGENTINAS

Limitado el consumo de nuestras carnes, casi exclusivamente al mercado inglés, la Sociedad Rural consideró conveniente iniciar una propaganda metódica, que hiciera conocer su existencia ó por lo menos despertase el deseo de conocerlas. Es cosa sabida que permanecemos casi ignorados por los pueblos extranjeros, y es conveniente que esas enormes masas de gentes sepan de nuestra existencia y producción.

CONGRESO INTERNACIONAL DEL FRIO EN VIENA

Con este propósito ha aprovechado de todas las ocasiones que se le presentaban. En el congreso internacional de las industrias de frigorífico, que se celebró en París en 1908, procuró que se diera á la representación argentina toda la importancia posible. Nombró al efecto una delegación representativa y de prestigio; tomó á su cargo 100 adhesiones; despertó el interés invitando á sus asociados á adherirse y logró así que la representación argentina fuera en ese congreso la más importante de las representaciones extranjeras.

Repetido ese congreso en 1910, en la ciudad de Viena, la Sociedad Rural Argentina se empeñó con igual éxito por alcanzar para la Argentina la más importante representación y obtuvo fueran en él aceptadas conclusiones que la benefician grandemente en sus industrias frigoríficas. Se encuentra en los anales el detalle completo de este esfuerzo.

PROPAGANDA UNIVERSAL

En ocasión de las fiestas del centenario, y con motivo de la Exposición Internacional de Agricultura, la Sociedad aprovechó de hacer una propaganda activa y extensa de carácter universal, llevando á conocimiento de todos, con datos breves y claros, la importancia de nuestra potencia económica y producción nacional.

CONCURRENCIA DE LA ARGENTINA A TURIN Y ROUBAIX

El gobierno nacional resolvió la concurrencia de la Argentina á las exposiciones que celebran en este momento Italia en la ciudad de Turín y Francia en la de Roubaix, y su producción está representada por importantes colecciones que han despertado interés general. En cada una de ellas funciona un frigorífico, en los que se exponen carnes argentinas, periódicamente renovadas, las que han merecido la más favorable aceptación de todos cuantos las han gustado. La Sociedad Rural Argentina ha contribuído á ello con cuantos elementos le ha sido posible disponer, habiendo aceptado también la presidencia de los comités argentinos para la organización de esas exposiciones.

NUEVOS MERCADOS PARA LAS CARNES

En Austria, Suiza, Francia, España, Portugal, Italia y otras naciones, el pueblo clama por carne, y á pesar de todas las influencias del momento, en un plazo más ó menos breve, todas terminarán por solicitar nuestros productos.

Pero no todos los pueblos tienen el mismo gusto por determinada clase de carnes, ni tampoco las necesidades de los productos de la ganadería se reducen á ello. Nuestra producción regida por el gusto inglés, que es el principal cliente, tal vez satisfaga á algún otro, pero no así á los demás países consumidores. Debemos prepararnos para suministrarles las clases preferidas, ya sean conservadas por el frío ó otros procedimientos, ya sean en pie, y para este último caso no olvidar la necesidad de perfeccionar nuestros métodos de preparación.

Esta escasez de ganados en Europa hace que también lleguen á mermar sus productos, y por lo tanto las subindustrias que como la manteca, queso, grasa y otras que son un elemento indispensable de vida, exigen igualmente nuestra atención.

SINDICATOS DE CRIADORES

Proyecta la comisión la formación de sindicatos de criadores.

Bajo la base de los que actualmente se dedican á la cría de las razas que hoy día se cultivan en el país. Polled Angus, Hereford, Flamenca, Shorthon, Devon y otras de bovinos; Rambouillet, Lincoln, Caras Negras y demás de ovinos; las de cerdos, que es una industria que está llamada á ser una de las más importantes y beneficiosas, se procurará formar sindicatos de criadores que propendan á la difusión del cultivo de cada especie ó raza, de acuerdo con el suelo, clima y destino, según la naturaleza de explotación á que convenga dedicar cada región.

Se refiere en seguida á los resultados de la última exposición de ganadería y dice:

Pero la solución de todos estos problemas no depende tan sólo de la voluntad y labor de la C. D., y á fin de aunar esfuerzos, ideas y voluntades que propendan á dar vida y desarrollo á este plan, estudia las bases de un congreso nacional de las industrias agrarias, el que se proyecta celebrar en Agosto del año próximo. En él se discutirán todos los problemas agrarios que afectan el progreso, desenvolvimiento, y economía de esta colosal rama de la producción nacional.

LA EXPOSICION NACIONAL DE GANADERIA

La exposición de ganadería recién celebrada ha puesto de manifiesto una vez más el empeño con que nuestros criadores persisten en sus esfuerzos para alcanzar un grado superior de perfeccionamiento en sus planteles. El conjunto de reproductores presentados este año es el más perfecto de cuantos se han expuesto hasta el presente. El grupo de reproductores bovinos en todas las razas, ha causado la admiración de los jurados y de todos los nacionales y extranjeros que han visitado la exposición.

El total de ejemplares de esta especie presentados ha sido de 1.285, correspondiendo 1.153 á la raza Shorthon, 102 á la raza Hereford, 24 á la raza Polled Angus y 6 á las razas lecheras. Como se ve, la proporción de los Shorthorn es de 89.73 o|o. sobre todas las demás, y si en igual proporción están nuestros rodeos, fácilmente se notará cuanto debemos aun luchar y trabajar para dotar al país de las variedades necesarias á los diversos climas y suelos que tienen que ser ganaderos.

En esta especie las ventas han alcanzado á la suma de 1.398.780 pesos moneda nacional, dando un promedio de 2.167.53 pesos moneda nacional por toro Shorthon de pedigrée; de 1.308.50 pesos moneda nacional por los toros de esta raza de pedigrée á palenque; los sin pedigrée tuvieron un promedio de 822.05 pesos moneda nacional. Las hembras se vendieron á un promedio de 1.200 pesos cada una. Los Hereford obtuvieron el promedio de 1.762.96 pesos moneda nacional, los de galpón y el de 746.43 pesos moneda nacional, los de palenque; las hembras se vendieron dos en 1.000 pesos moneda nacional cada una. Los Polled Angus se vendieron con un promedio de 1.135 pesos cada uno y los de razas lecheras á 1.430 pesos, término medio. Estos promedios acusan uno, de los más altos que se han conseguido en todas las exposiciones realizadas, lo que pone de manifiesto que los criadores después de varios años de quebrantos, se preparan nuevamente á la lucha, confiando en que el año ganadero que se presenta sea más propicio que los anteriores.

En yeguarizo se ha vendido por valor de 204.650 pesos moneda nacional, habiendo los compradores demostrado gran interés por las razas de tiro pesado, por los que han pagado el conjunto más alto de precios que se conoce, por productos del país. La regularización de los registros genealógicos ha dado gran valor á los animales de pedigrée.

En los ovinos las ventas no han respondido al valor de los ejemplares presentados, pues también en esta especie se ha adelantado notablemente, siendo el conjunto de lanares expuestos este año, el más completo y sobresaliente.

El total de las ventas ha sido de 1.738.360 y si se tiene en cuenta que el número de bovinos vendidos es menor que en los años anteriores, se encuentra que esta exposición es una de las que mayores resultados ha dado á los cabañeros, como lo demuestran los promedios alcanzados.

NOTICIAS VARIAS

Empréstito jujeño

En los círculos bursátiles se asegura que el gobierno de Jujuy se propone contratar un empréstito interno de 1.000.000 de libras esterlinas, garantizándolo con el impuesto provincial que grava la producción de azúcar.

Los banqueros opinan que el momento no es oportuno para esta clase de operaciones, siendo probable que el gobierno jujeño fracase en su tentativa, debido á la situación actual de la plaza, que es más bien de espectativa.

Representaciones diplomáticas

Con motivo del trámite del presupuesto, el Ministerio de Relaciones Exteriores ha resuelto elevar al carácter de ministros plenipotenciarios de segunda clase, á nuestros representantes en Suecia y Noruega.

La elevación de rango de estas legaciones responde á una reciprocidad con esos países, que mantienen en el nuestro esa clase de representación.

En cambio el Ministerio de Relaciones Exteriores ha resuelto suprimir los cargos de encargados de negocios en Venezuela y Colombia y dejar los consulados, en vista de que esos países no tienen aquí representantes diplomáticos.

El Presidente de la República

El Presidente de la República almorzó ayer en Martínez, en compañía del Ministro del Interior, el general Ortega, el secretario de la presidencia, doctor Olivera, y el jefe del regimiento de granaderos á caballo, coronel Martínez.

Por la tarde firmó algunos expedientes que en el día fueron llevados á la casa de gobierno, para ser devueltos á los ministerios correspondientes.

Hoy á mediodía se trasladará á la capital y asistirá á su despacho. Es posible que no regrese á Martínez hasta el sábado, á fin de atender una serie de audiencias que le han sido solicitadas y conversar con sus ministros respecto á diversos asuntos administrativos.

Numerosos amigos del doctor Sáenz Peña han manifestado sus deseos de saludarlo en el día de mañana, con motivo del primer aniversario de su gobierno, por cuya causa es posible que en la tarde los reciba en su despacho.

Comisarios de padrón

El juez federal doctor Villafañe designó ayer, para las secciones 3a., 14a., 15a., 16a. y 17a., del distrito electoral de esta capital, comisarios de padrón, en reemplazo de los titulares renunciantes, á los señores Emiliano Olilden, Carlos M. Mayer, Antonio Mazza, Agustín Arzeno y Gervasio Sierra, respectivamente.

Límites con Bolivia

Ayer celebró una nueva conferencia el ministro de Bolivia con el Ministro de Relaciones Exteriores para tratar algunos detalles respecto al asunto de límites entre los dos países y de la aprobación de las medidas que permitan la demarcación de la frontera, de acuerdo con el tratado de 1889, ó sea la ejecución lisa y llana de éste.

En estos días aparecerá el decreto respectivo.

Reparación de caminos

El Poder Ejecutivo aprobó ayer los proyectos y presupuestos formulados por la comisión administradora del fondo de caminos, para reparación de los que consignamos á continuación:

A la estación La Playosa, desde la colonia Silvio Pellico y Capilla San Antonio, con un presupuesto de 30.569 pesos moneda nacional; á la estación Barranca, desde Irigoyen, 6.521; á la estación Lasplur, desde la estación Estela, 8.910; á la estación Gorchs desde General Belgrano y el río Salado, 15.944; calles de acceso á la estación San Juan 13.924; calles de acceso á la estación Medrano, 5.673 y calles de inmediato acceso á la estación Barriales, 3.971.

El presupuesto presentado por dicha comisión para construir tres galpones destinados á depósito de materiales y herramientas, que asciende á 28.388 pesos moneda nacional, fué igualmente aprobado.

El profesor Martinenche

Mañana el Ministro de Relaciones Exteriores recibirá en audiencia al profesor Martinenche, que el día 17 del corriente se ausentará del país.

El ministro de Cuba

Probablemente mañana será recibido oficialmente el nuevo ministro de Cuba, señor Arístides Agüero y Bethancourt.

Exposición de lechería

El director de la división de ganadería ha significado al Ministro de Agricultura la conveniencia de que la exposición de lechería y productos de la leche, se realice en el mes de Enero y no en el de Diciembre, como se tenía proyectado, dejando así más tiempo para su organización.

También indica como conveniente efectuar juntamente con esta exposición un concurso de vacas lecheras.

LA NUEVA OFICINA DE CERCOS Y ACERAS

Régimen de su funcionamiento

Después de haberse aprobado por la Intendencia Municipal la creación de una nueva oficina llamada de cercos y aceras, que funcionará bajo la dependencia inmediata de la inspección general, ha sido aprobada también la orden del día impartida por esta última repartición, en la cual se determina el procedimiento á seguir para el desempeño de las funciones asignadas á la oficina recién creada, y las instrucciones á que debe someterse en lo sucesivo su personal.

Por el documento á que nos referimos se dispone que los inspectores de sección remitirán antes del 31 del corriente mes, los libros en que consten las órdenes impartidas y los documentos y anotaciones demostrativas del procedimiento seguido para el cumplimiento de aquéllas.

Al mismo tiempo se determina los procedimientos á seguirse para conseguir el cumplimiento de las ordenanzas sobre cercos y aceras, cuando se descubra la existencia de un terreno que carezca de ellos, ya sea este terreno una propiedad de dueño conocido ó no, debiéndose en este último caso, pedir los informes necesarios á la dirección de rentas y al registro de la propiedad.

En los libros que deberá presentarse á la oficina central de la inspección, se hará constar también las publicaciones que hiciere la Municipalidad de acuerdo con las disposiciones de la ordenanza de 13 de Julio del corriente año, y en el registro general se anotará igualmente la extensión de los frentes y la ubicación de los terrenos que se hallaran en contravención á la ordenanza respectiva, así como los informes que á su respecto hubiere suministrado el departamento de obras públicas.

La nueva oficina funcionará en el mismo local de la inspección general, desde el día 1o. del mes entrante, y se incorporarán á ella, hasta nueva disposición, cuatro auxiliares de inspección que serán los encargados de llevar las órdenes, notificaciones é intimaciones de multas.

Con este fin, se divide el municipio, con exclusión de las subintendencias, en los siguientes cuatro distritos, el primero, que comprenderá las secciones 11, 14, 19 y 20; el segundo las secciones 9a., y 18a.; el tercero, las secciones 10, 12 y 13 y el cuarto las secciones 2a. y 8a.

Por último, se ordena á los inspectores que inmediatamente comiencen á poner en conocimiento de la inspección, la existencia de cualquier terreno que encuentren desprovisto de cerco ó acera, participando al mismo tiempo, si es posible, el nombre y domicilio de su propietario, para proceder á las notificaciones á que hubiere lugar.

EL DIA SOCIAL

BENEFICIOS — Con una sala llena se realizó anoche en el Ateneo, la función especial á favor de los pobres que sostiene la conferencia de San Vicente de Paul de Lourdes.

—En el Palace Theatre se efectuará el lunes próximo la función especial organizada por una comisión de damas y señoritas, á beneficio de la sociedad Asistencia á domicilio de enfermos pobres.

En la segunda parte del programa, pronunciará un discurso el doctor Mario Gorostarzu, quien dará á conocer los fines de la institución y los servicios que ella presta á los pobres y enfermos.

Invitan para la velada, las señoras:

Dolores P. de Bencé, vicepresidenta de la C. D.; Herceilia F. de Pieres, secretaria; María Antonieta Coni, Francisca Fernández Cajal, Nélida Fernández, Sara de Acevedo Ramos, Matilde y Célika Bencé, María Angélica Arzeno, Sara Figueroa, Herciia Benoit, María Herciia y Emma Pieres, María Haydée y María Esther Coni Molina, Sara Ramos, Noemí de la Llosa, María Teresa Llames Massini, María Elena Nogués Molina, Adela Llames Massini, Angélica y Cristina Llerena, Elena y Amalia Ceballos, Elvira Walker.

SOCIEDAD DE BENEFICENCIA — La comisión directiva de la Sociedad de Beneficencia se reunirá á fines de esta semana, con objeto de fijar la fecha de la inauguración del nuevo edificio de la Casa de Expósitos.

Es probable que se designe el domingo 29 del corriente para su inauguración, ceremonia que dará lugar á una lucida reunión social.

Al acto serán invitadas especialmente las autoridades nacionales y miembros del clero.

En estos días se empezará á repartir entre las socias la memoria

...respondiente al ejercicio de 1910, la cual, por diversas causas, no había sido editada antes.

En ella se mencionan los trabajos de la comisión anterior y el balance del estado financiero de la institución hasta el 1o. de Enero de este año.

ENLACES — Se ha concertado el enlace de la señorita María Remigia Varrilla con el señor Eduardo Hudson.

—Fué bendecido anoche en la capilla de las Victorias, el enlace de la señorita María Saavedra con el señor Leandro Pinazo.

Actuaron como padrinos la señora Josefina S. de Pinazo, madre del novio y el señor Carlos Saavedra, padre de la novia.

La ceremonia fué presenciada por un selecto núcleo de relaciones de los desposados.

—El sábado se realizará en casa de la familia de la novia, á las 9.30 de la noche, el enlace de la señorita María Avelina Mantilla, con el teniente de fragata Alberto Sarmiento Laspiur.

La ceremonia se realizará en la mayor intimidad, por el luto de la familia de la novia y será consagrada por el obispo, doctor Romero.

Actuarán como padrinos, la señora Trinidad Laspiur de Sarmiento, madre del novio, y el doctor Juan Ramón Mantilla, hermano de la novia.

El matrimonio civil se efectuará el mismo día á las 4, siendo testigos por la novia, los doctores Juan Ramón y Rafael Mantilla, Manuel R. García Mansilla y doctor Estanislao S. Zeballos; y por el novio los doctores Eduardo y Ricardo Sarmiento Laspiur, Roberto Laspiur y señor Pablo Egaña.

FIESTA — Muy interesante resultó la reunión que ofrecieron anoche el ingeniero Artur González y señora á un núcleo de relaciones.

Numerosas parejas aprovecharon la música de baile, pasando luego á la mesa, que se hallaba espléndidamente adornada con flores del tiempo.

En un intervalo de la danza, la señorita Emilia Ofelia Plantier y el señor Arturo F. González, interpretaron con mucha gracia "El Flechazo" de los Quintero.

Entre las señoritas asistentes estaban:

Mercedes y María Delicia Cabral, Elvira Galán, Rebeca y Mera Leguizamón, Concepción González, María Esther y Mercedes Pereyra Fuentes, Aurora Etcheverry, Rosa y Cora Kreutzer, Elvira y Celestina García, Berta Rosa Weigel Muñoz, Emilia Ofelia Plantier, María Celia y Sara Zamit, Sara Maldonado, Ady Gorrissen, María Clorinda y Sara Honoré, Aida y Selika Calviño, Julia Sánchez, Cora y María Larrain, Rosa Warren Cabral, Cora Dell'Isola.

DIPLOMATICAS — Anoche se realizó en los salones de la legación de Bélgica, en Belgrano; la comida que el ministro de ese país, señor Carlos Renoz y su señora, ofrecían en honor del Ministro de Relaciones Exteriores y señora Elisa Alvear de Bosch.

Eran invitados los señores:

Internuncio apostólico, monseñor Locatelli; ministro de Noruega y señora Sara Lynch de Christophersen; ministro de los Países Bajos y señora Marta van Riel; ministro de Francia y señora des Fouques-Duparc, y conde Roberto van der Straten Ponthoz, primer secretario de la legación.

IN MEMORIAM — Ayer se celebró en la capilla de la Casa de Huérfanas la misa mandada decir por la Sociedad de Beneficencia, por el alma de su ex presidenta de esa institución, señora Manuela Suárez de Figueroa.

Asistieron á la ceremonia todas las socias de la asociación.

DEMOSTRACIONES — En la "rotisserie" Sportman se realizará esta noche la comida que un grupo de amigos del señor Rodolfo E. Kempter, le ofrece con motivo de su enlace.

COMIDAS — El señor Arturo Z. Paz y su señora Estanislada Anchorena obsequiarán esta noche con una comida á un grupo de sus amigos.

DESDE BANFIELD — En la mayor intimidad, debido al luto que aflige á la familia de la novia, se verificará hoy en casa del señor Mariano Astraldi, el enlace de su hija María Luisa con el señor Nicolás Valle.

Los testigos en la ceremonia civil, por la novia, serán los señores Aníbal Astraldi y Francisca P. Vidal y por el novio, David Costaguta y José Valle.

En la ceremonia religiosa actuarán como padrinos, la señora María M. Costaguta de Valle, madre del novio y el señor Mariano Astraldi.

DESDE FLORES — Anoche por ser función de moda, se vió totalmente ocupada la sala del Colón de Flores, por numerosas familias conocidas, entre las que recordamos las siguientes:

Pusso, Urburu, Cámpa, Fernández, Albarracín, Ocampo, Tránley, Risso, Fraise, Lezana, Lacoste, Lima, Ramírez, Berruti, Basavilbaso, Capurvila, Madero, Agote, Viñas, Jurado, Puig, López, Graneros, Benavídez, De la Serna, Rojas Ford, Carranza, Tellaferro, Ibáñez, Jiménez Paz, Cucullu, Huergo, Zuccolilli, Pellerano, Montero, Lorrega, Virot, Echavarría, Vivas, Herrera, Benestrosa, Garaventa, Muzzio, Gallegos, Wilches, Peredo.

DESDE SAN JUAN — Martes 10 — (Por telégrafo) — Falleció el señor Domingo Balaguer, antiguo empleado de la administración.

Actualmente era el tesorero de la provincia y estaba muy vinculado á varias familias de aquella sociedad.

—Igualmente ha sido muy sentido el fallecimiento del señor Florencio Amézaga, prestigioso miembro de la colonia Española.

DESDE SANTIAGO DE CHILE — Falleció en Quillota el señor Manuel Tezanos Pinto, perteneciente á distinguida familia argentina, emigrada á Chile en la época de Rosas.

DESDE PARANA — Martes 10 — (Por telégrafo) — Se ha fijado para el 16 del corriente, el enlace de la señorita Mercedes Segovia Pareta, con el señor Mauricio Dardan.

ENFERMOS — Sigue enfermo el doctor Luis V. Varela.

—Algo mejor el doctor Jorge de la Torre.

—Mejorado el doctor Adolfo F. Carranza.

NECROLOGIA — Fueron inhumados ayer en el cementerio del Norte los restos del señor Clodomiro Tobal.

Antes se celebró una misa de cuerpo presente en el Pilar.

Una numerosa y selecta concurrencia asistió á ambas ceremonias.

—En el cementerio de la Recoleta fueron sepultados ayer los restos de la señora Emilia Etchebarry de Correas.

—Ayer se oficiaron misas en la basílica del Socorro, en memoria del coronel Dionisio Quiroga.

—En la iglesia la Merced se oficiarán misas hoy por el alma de la señora Elvira Ocampo de del Sar y del señor Rafael del Sar.

—Hoy se dirán misas en la iglesia Santo Domingo por el alma de la señora Eustarófila Martínez de Sosa.

—Por el alma de la señora Bernarda S. de Beguerie se rezarán misas mañana en el templo San Miguel.

—Noticias recibidas ayer del Ecuador anuncian el fallecimiento de la señora Mercedes González de Moscoso, directora de la Biblioteca Nacional de Quito y autora de varios libros y obras dramáticas.

La extinta era hermana de nuestro compañero de tareas, señor Nicolás Augusto González.

NOTICIAS DE POLICIA

TRÁGICA OBRA DE UN INCONSCIENTE

SANGRIENTA Y CONMOVEDORA ESCENA

ASESINATO DE UNA ANCIANA

CINCO HERIDOS

POLICÍA Y PÚBLICO EN PELIGRO

DETENCIÓN DEL DEMENTE

Hacía ya algún tiempo que la crónica policial no registraba un hecho como el que ocurrió ayer en jurisdicción de la sección 35a. de policía, y cuyos pormenores damos á continuación.

ANTECEDENTES

Pedro Caparrós, español, de 35 años, casado, llegó hace próximamente un año á esta capital con el objeto de dedicarse al trabajo, y después de permanecer aquí algún tiempo, resolvió trasladarse á Córdoba, donde tenía unos parientes.

Una vez en Córdoba, se dedicó á varias tareas, y según algunos datos que hemos obtenido por nuestros medios de información, entabló relaciones con una joven por la cual se sentía profundamente enamorado, sin que ella correspondiera á sus sentimientos.

Esto produjo en el ánimo de Caparrós una depresión que fué acentuándose hasta producirle una enfermedad, que le obligó á abandonar la mencionada ciudad y trasladarse á esta capital, donde se alojó en una pieza de la calle Andrés Lamas 1946, donde vive con un pariente suyo llamado Manuel Pérez, quien lo dejaba solo allí, pues tenía que trabajar en un horno de ladrillos situado en las calles Directorio y Escalada.

Pérez pasó todo el día domingo último en compañía de Caparrós, quien le manifestó reiteradas veces que su estado de salud reclamaba algunos cuidados, por lo cual, el primero le aconsejó que se hiciera ver con un médico, á lo que el segundo accedió, quedando resuelto que ayer requerirían los auxilios de un facultativo.

Con tal motivo Caparrós y Pérez, se trasladaron ayer al Hospital Español, situado en la calle Belgrano, entre las de Deán Funes y Rioja, á las 8 de la mañana, más ó menos; pero, como el médico á quien buscaban no se encontraba en el hospital, Caparrós se inquietó, y á los cinco minutos se puso de pie y salió á la calle manifestando que no quería esperar, y Pérez no tuvo más remedio que conducirlo nuevamente á su domicilio.

EN LA CASA DE LA CALLE ANDRES LAMAS

A las 10 de la mañana Caparrós y su acompañante llegaron á la casa de la calle San Andrés 1946.

Después de cambiar ideas, los parientes, resolvieron trasladarse al horno de ladrillos ya citado, donde trabajaba Pérez, y donde se dice que también se hallaba otro pariente de Caparrós.

Se llamó un carro para hacer cargar el equipaje de Caparrós y cuando la operación estaba terminada, aquél manifestó que estaba muy mal y le era imposible trasladarse al horno, por lo cual se volvió á descargar el equipaje dejando las cosas como estaban.

Pocos minutos después, Caparrós mostróse nuevamente intranquilo, y agregó que tenía necesidad de trasladarse al fondo, y como en efecto su semblante demostrara un estado anormal, fué acompañado hasta el w. c. por un joven Céspedes, quien pocos pasos antes de llegar al lugar mencionado, fué agredido por Caparrós con un cuchillo que llevaba oculto en la cintura.

A los gritos de Céspedes concurrió Pérez y encontró á Caparrós luchando cuerpo á cuerpo con el joven, por lo cual se arrojó sobre su pariente con el objeto de desarmarlo, circunstancia que aprovechó el primero para escaparse, pero sin poder evitar que Caparrós le produjera una herida leve en el rostro.

Pérez y Caparrós lucharon por espacio de 20 minutos, hasta que el primero logró apoderarse del cuchillo que esgrimía el segundo y arrojarlo á corta distancia, pero Caparrós se armó nuevamente de un destornillador y volvió á acometer á su pariente con nuevos bríos trabándose una segunda lucha cuerpo á cuerpo, la que terminó con el desarme de Caparrós, pero éste se apoderó de otra herramienta, pues en el fondo de la casa existe un pequeño taller de carpintería.

LA BESTIA HUMANA

A esta altura de la contienda Caparrós se convirtió en una fiera.

Pocas veces se ve á un hombre en tales condiciones de agresividad lanzando fuertes gritos, en una actitud que, difícilmente, se lograría describir. Intentó arrojarse varias veces sobre Pérez quien á duras penas pudo defenderse de sus reiterados ataques.

Pocos instantes después, y aprovechando un descuido de Caparrós, Pérez pudo ganar el lado de la calle lanzándose en precipitada fuga por la de Andrés Lamas hasta la de San Matías, seguido de cerca por el primero, quien cuchillo en mano, atropellaba á cuantos encontraba á su paso, tirando cuchilladas. Algunos vecinos, ante la actitud amenazante de Caparrós los gritos que daba Pérez y los peligros que corrían varias personas que en esos momentos se encontraban en la calle, se armaron de revólveres y le hicieron algunos disparos; pero sin dar en el blanco, lo que enardeció más al hombre enfurecido.

En esta forma Caparrós llegó hasta el número 1907 de la calle San Matías, donde existe una modesta casucha, habitada por una anciana de 67 años llamada María Echart, de nacionalidad francesa, que vivía en compañía de dos nietos llamados Hilario y Margarita Ríos, el primero de 18 años y la segunda de 16.

LA TRAGEDIA

A las detonaciones de los disparos que sobre Caparrós hacían los vecinos, el cabo del departamento central de policía que habita á pocos pasos, se lanzó á la calle; con el propósito de intervenir en el hecho, pero en el mismo instante que se aproximaba á Caparrós, Margarita Ríos, movida por la curiosidad, abrió la puerta de calle, y apenas asomó la cabeza recibió un golpe que le aplicó el loco.

Margarita huyó despavorida, refugiándose en el w. c. pero fué seguida por Caparrós y alcanzada en ese lugar.

Parece que el terrible agresor resbaló, circunstancia que aprovechó la muchacha para huir á la calle.

En estos momentos salió de la nueva habitación que tiene dicha casa el joven Hilario Ríos, quien acudía á los gritos de su hermana; pero al intentar intervenir fué recibido á cuchilladas en el patio. Echó á correr hacia la calle y á los pocos pasos cayó sobre el pavimento bañado en sangre.

Mientras esto ocurría salió de la habitación la anciana María Echart, atacada de reuma, por lo cual apenas podía caminar, y también fué agredida á cuchilladas y rodó sobre el pavimento bañana en sangre.

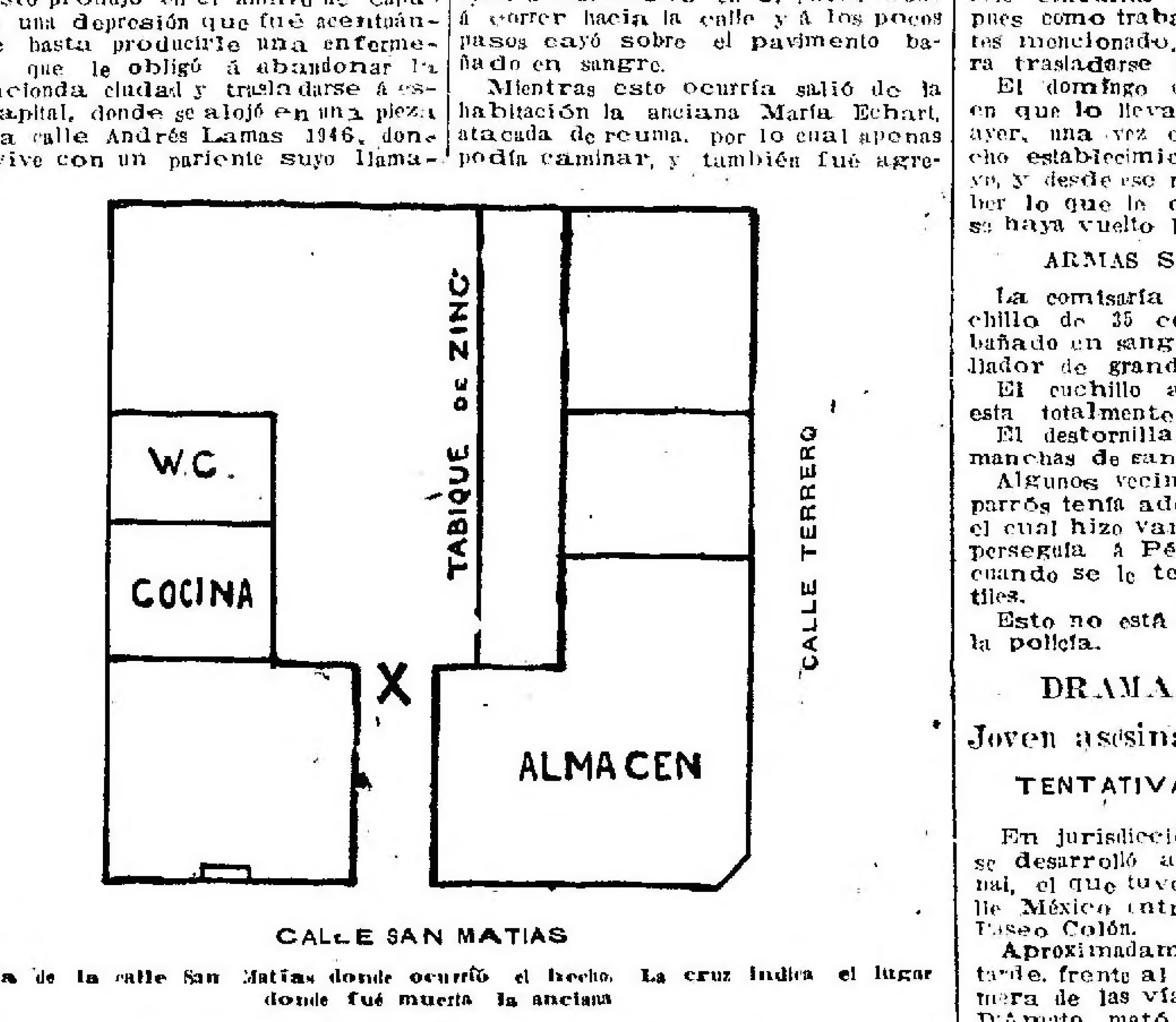

Casa de la calle San Matías donde ocurrió el hecho. La cruz indica el lugar donde fué muerta la anciana

A esta altura del horroroso drama, penetró en la casa el cabo Cuevas, y antes de llegar al patio dió un traspié y cayó sobre el pavimento. Apenas se incorporó, recibió un hachazo en la frente aplicado por Caparrós, por lo cual, Cuevas echó mano á su revólver con el propósito de mantener á la distancia al temible agresor. Hizo jugar el gatillo varias veces, pero sin resultado alguno, viéndose entonces obligado á recurrir al machete, para evitar las cuchilladas que constantemente le tiraba Caparros.

INTERVENCION POLICIAL

Mientras esto ocurría, llegaba al lugar del hecho el sargento de la sección 35a. Antonio Lori, quien dió inmediato aviso al subcomisario Toranzo, el que, en compañía del oficial Juan Falbi, se dirigió á la casa de la calle San Matías con objeto de adoptar las primeras disposiciones tendientes á aclarar el doloroso suceso, y hacer curar á los heridos.

Margarita Ríos fué atendida por un practicante de la Asistencia Pública y quedó en curación en la casa de una vecina.

Hilario Ríos, que presenta cuatro cuchilladas de carácter grave, fué remitido al hospital Teodoro Alvarez.

José Céspedes, que tiene una herida leve en la cabeza, también fué curado por la Asistencia Pública y por el doctor Rimer.

El cabo Esteban Cuevas, con un hachazo en la frente, fué curado por el médico nombrado.

Una vez tomadas todas estas disposiciones, era necesario proceder á la detención de Caparrós, quien se hallaba refugiado en la casa, pues se pudo evitar su evasión con la ayuda del público; éste desde los primeros momentos, secundó la acción de la policía, rodeando la manzana y atendiendo cuidadosamente á los heridos.

EN EL TEATRO DEL HECHO

La escena que se presentó á la vista del público fué verdaderamente impresionante. En la terminación del zaguán hallábase sin vida, la anciana María Echart. Sus ropas desgarradas y manchadas de sangre, demostraban la saña del criminal. En todos los rincones de la modesta casita, cuyo plano publicamos, se notaban rastros de sangre, reveladores de una lucha encarnizada.

A los pocos momentos de la intervención policial, un numeroso público se apiñaba frente á la casa, con objeto de enterarse de lo ocurrido, y puede decirse que pocas veces la gente demostró mayor animosidad contra el autor del drama, pues todos los vecinos presentábanse armados de revólver y bastones.

LA DETENCION DE CAPARROS

El subcomisario Toranzos, y demás empleados se habían dispuesto á capturar á Caparrós, el que se hallaba oculto.

Al practicarse un registro por los rincones de la casa, en cuyo fondo existen algunas chapas de zinc y otros objetos se creyó que el malhechor se hallaba escondido en la habitación, cuya puerta está próxima á la cocina; pero antes de penetrar á esta primera, el subcomisario Toranzos trató entrar á la cocina. Apenas intentó asomar la cabeza recibió un fuerte golpe dado con el cuchillo, el cual, atravesándole el ala del sombrero lo hirió en la oreja izquierda y en el cuello. A no ser por que el arma tenía poca punta le hubiera producido una herida de consideración, la que también fué evitada por el cuello de la camisa.

El citado funcionario trató de obtener por las buenas la rendición de Caparrós, pero éste, lejos de atender las buenas palabras que se le dirigían, continuó tirando cuchilladas.

Uno de los vecinos se apoderó de una pala con la que derribó el postigo de la puerta, [illegible] Caparrós [illegible] creyóse que [illegible] resultaría más fácil, pero nadie se atrevió.

El malhechor se apoderó del postigo utilizándolo á manera de escudo. En esta forma continuó lanzando cuchilladas, pero en uno de esos arranques de furor trató atropellar hacia la puerta, donde se hallaban el funcionario policial, los otros empleados y el público. Después de esta tentativa, se ocultó detrás de un canasto destinado á guardar ropa, y así permaneció, proyectando una nueva tentativa de evasión, lo que no tardó en producirse.

En estas circunstancias sonaron dos tiros, y entonces se vió desfallecer á Caparros, quien cayó sobre el pavimento. Presenta una herida de bala en el hombro izquierdo, lo que le produjo un desmayo que duró más de media hora. Para su curación fué remitido al hospital Torcuato de Alvear, de donde nos informan que la herida no tiene mayor importancia.

Falta averiguar quién hirió á Caparrós, si la policía ó el público, pues hasta esta madrugada nada se sabía al respecto.

EL SUMARIO

Los citados empleados iniciaron inmediatamente la instrucción del sumario, tomándose declaración á los testigos presenciales del hecho y al primo del detenido, que también se encuentra alojado en la comisaría.

Desde los primeros momentos concurrieron al lugar de la tragedia, el comisario inspector señor Juan B. Schóo y el comisario señor Sarrieta, quienes trataron de ayudar en lo posible á la instrucción del sumario, en el cual se dió la correspondiente intervención al juez doctor Oro.

Hasta las 9 de la noche no había concurrido á la casa donde ocurrió el drama el médico de policía.

LO QUE DICE PEREZ

En el local de la comisaría 35a. nos entrevistamos con Pérez, quien manifestó que su primo Caparrós tiene su esposa en España y uno ó dos hijos. Esto no lo recuerda con precisión. Agregó que Caparrós llegó el sábado último de Córdoba, habiéndolo alojado en su habitación, donde sólo concurría una vez por semana, pues como trabajaba en el horno antes mencionado, no tiene tiempo para trasladarse á su domicilio.

El domingo convino con Caparrós en que lo llevaría al hospital; pero ayer, una vez en el vestíbulo de dicho establecimiento sanitario, se enojó, y desde ese momento no puede saber lo que le ocurrió, creyendo que se haya vuelto loco.

ARMAS SECUESTRADAS

La comisaría se incautó de un cuchillo de 35 centímetros totalmente bañado en sangre, y de un destornillador de grandes dimensiones.

El cuchillo apenas tiene punta y está totalmente desafilado.

El destornillador también presenta manchas de sangre.

Algunos vecinos aseguran que Caparrós tenía además un revólver con el cual hizo varios disparos mientras perseguía á Pérez y que lo arrojó cuando se le terminaron los proyectiles.

Esto no está comprobado aún por la policía.

DRAMA PASIONAL

Joven asesinada de un balazo

TENTATIVA DE SUICIDIO

En jurisdicción de la sección 2a., se desarrolló ayer un drama pasional, el que tuvo por escenario la calle México entre las de Balcarce y Paseo Colón.

Aproximadamente, á las 5 de la tarde, frente al número 267 de la primera de las vías nombradas, Gabriel D'Amato mató de un balazo en la nuca á la joven María Ester Pizarro. Luego, volvió el arma contra sí mismo y se descerrajó un tiro en la sien derecha.

La escena fué rápida y no permitió la intervención de nadie, á pesar de haberse desarrollado en plena vía pública y en momentos en que transitaban por ese paraje numerosas personas.

Inmediatamente de ocurrido el hecho, concurrieron el comisario de la citada sección, señor Avelino Molina Carranza, y el subcomisario señor La Rosa, quienes solicitaron dos ambulancias de la Asistencia Pública.

En una se trasladó á la joven, al consultorio central, falleciendo en el trayecto, y en la otra al joven, al hospital San Roque, donde quedó en asistencia.

Según se desprende de las averiguaciones practicadas, D'Amato mantenía relaciones amorosas con su víctima, desde hace seis años, pero de uno á esta parte, habían quedado algo resentidas, á causa de que la señora Juana Pizarro, quien tenía á su cargo la joven, se oponía al proyecto matrimonial, por considerar al galán sumamente celoso.

A pesar de tal oposición, los jóvenes se veían á menudo.

María Ester era maestra de escuela y trabajaba en el colegio situado en la esquina de las calles Chile y Salta.

Todos los días, después de las clases, la esperaba su prometido y la acompañaba hasta su domicilio, calle Balcarce 576.

Ayer, como de costumbre, tomaron el tranvía número 42, en la calle Independencia, descendieron en la esquina del Paseo Colón y calle México y á poco andar ocurrió el drama.

Entre las ropas de D'Amato, se encontró una carta dirigida al comisario, señor Carranza, en la cual manifiesta el propósito de matar á María Ester y suicidarse.

D'Amato es argentino, de 27 años de edad, domiciliado en la calle Chivilcoy 39.

Su estado es sumamente grave. El facultativo que lo reconoció cree que morirá.

Su víctima era de la misma nacionalidad, de rostro agraciado y contaba 20 años.

El hecho ha sido puesto en conocimiento del juez de instrucción en turno.

LOS PERCANCES EN EL TRABAJO

Dos carreros muertos

Pocos minutos antes de las 2 de la tarde de ayer, el carrero Egibio Trevisassi fué víctima de un accidente de funestas consecuencias.

Guiaba una chata cargada con barricas de portland por la calle Alvarado y al enfrentar el número 282, no se sabe si á consecuencia de haber sufrido un vahido ó porque estaría dormido, cayó al pavimento y una de las ruedas le pasó sobre el cuerpo, produciéndole heridas de tal gravedad, que su muerte fué instantánea.

Una ambulancia recogió el cadáver y lo trasladó á la comisaría 30a., donde fué identificado.

Trevisassi era italiano, de 30 años de edad, soltero. Vivía en la calle Pasco 147.

El accidente fué puesto en conocimiento del juez de instrucción, doctor del Campillo.

En una fábrica de aceites que existe en la calle Rivera 1457, el obrero Antonio Rodríguez, en momentos que se encontraba trabajando, fué golpeado en la cabeza por un hierro, el cual le produjo una herida de cierta gravedad.

La Asistencia Pública le prestó los primeros auxilios. La comisaría 27a. comprobó el accidente.

Una chata guiada por Eduardo Iriarte, en la esquina de las calles San Pedrito y Rivadavia debido al mal estado del pavimento, dió un vaivén y el carrero cayó al pavimento, sufriendo heridas de importancia en la cara.

En una ambulancia de la Asistencia Pública fué transportado al hospital Fernández, donde quedó en curación.

INCENDIO DE IMPORTANCIA

A las [illegible] a. m. la comisaría de [illegible] recibió de la 31a., el aviso de que en la casa de la calle [illegible], habitación de la señora Josefa Reyes de Márquez, se había declarado un incendio.

Como aquella casa dista 25 cuadras de la comisaría, cuando llegaron al sitio los bomberos, el fuego había tomado incremento. Además, la falta de agua corriente impidió atacar con eficacia el incendio, y las cuatro habitaciones que componen la casa, quedaron totalmente quemadas.

La dueña de casa estaba en San Isidro cuando se produjo el siniestro, y por esa circunstancia no ha sido posible determinar el monto de las pérdidas.

El edificio, que pertenece á un señor Acevedo, ha sufrido perjuicios de consideración.

DESAPARICION DE UN NIÑO

Del domicilio de sus padres, calle Perú 572, desapareció hace siete días entre 6 y 7 de la mañana, el niño Duilio Rendano, de 12 años de edad.

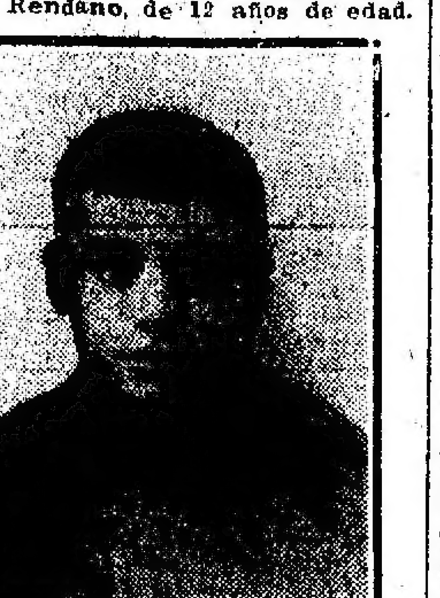

Emilio Rendano

La comisaría de la sección 2a. y la de investigaciones iniciaron las diligencias pertinentes, sin que hasta hoy hayan obtenido el éxito que se propusieron alcanzar.

Publicamos el retrato de Duilio, á fin de contribuir á encontrarlo.

Suceso sin esclarecer

Anoche á las 10.20, los agentes próximos á la esquina de las calles Bustamante y Juncal, acudieron á dicho sitio, por haber oído una detonación de arma de fuego. Encontraron allí á Luis Ullive, quien presentaba una herida superficial de bala, en el cuerpo, y á Daniel Caroselo, con una lesión de arma cortante.

Como la policía ha comprobado que en el suceso han intervenido otras personas, trata de esclarecer el hecho, que se presenta oscuro.

Se dió aviso de lo ocurrido al juez de instrucción en turno en dicha sección, doctor Newton.

Ecos de un robo

Prosiguiendo las indagaciones iniciadas por el subcomisario Alejandro Viancarlos, jefe de la sección robos y hurtos, con motivo de los objetos secuestrados á los detenidos Segundo Aníbal Acuña ó Rodríguez, Domingo Domínguez y Alfredo Domínguez ó Manuel Fernández, procesados por hurto á la señora Tobal de Peyrú y al señor Adolfo Pingel, de cuyo hecho nos ocupamos en nuestro número anterior, se ha comprobado que parte de lo secuestrado pertenece á otro robo efectuado el 15 de Julio último á la señora Teodosia L. de Lafenen, por valor de 250 pesos.

Además, se comprobó que el detenido Alfredo Domínguez ó Manuel Fernández, con fecha 30 de Mayo de 1910, defraudó á Ricardo Meniger la suma de 425 pesos, por cuya causa se ordenó su captura, y que Segundo Aníbal Acuña ó Rodríguez es desertor del regimiento 3o. de infantería.

Accidente ferroviario

La máquina número 13 de la oficina de movimiento del puerto causó ayer la muerte del obrero Juan Senko.

Este, algunos minutos después de las 7.30 de la mañana, se ocupaba en trasportar tablones de madera en un depósito que existe en la esquina de la avenida Oeste y calle Carlos Calvo, próximo á las vías férreas.

Se supone que no se dió cuenta de la aproximación del convoy é intentó cruzar las vías, siendo arrollado por la máquina. Las ruedas le pasaron por encima de la cabeza, destrozándosela.

El cadáver fué recogido por una ambulancia, la que lo trasladó á la comisaría 22a. de donde, una vez identificado, se le envió á la Morgue á disposición del juez federal, doctor Jantus, á quien se dió cuenta del accidente.

Senko era polaco, de 27 años de edad, soltero y vivía en el Paseo Colón 877.

Accidentes en la vía pública

En la calle Carabelas, frente al número 85, un carro que guiaba Camilo Galli apretó con las varas á José Freiría, que se hallaba en la parte trasera de un vehículo de igual clase.

Freiría sufrió graves heridas en el cuerpo, las que le fueron curadas de primera intención en la Asistencia Pública.

La policía de la sección 3a., detuvo preventivamente á Galli.

—Benito Peñalta, al cruzar la calzada en la esquina del Paseo Colón y calle Victoria, cayó al pavimento y con la cabeza chocó contra el salvavidas de un tranvía de la compañía Anglo Argentina, recibiendo una herida leve, la que le fué curada en una farmacia próxima.

En la esquina de la avenida Alvear y calle Pueyrredón, el ciclista Manuel Castein chocó con el automóvil que guiaba el señor Gustavo Casares.

Castein cayó al pavimento y sufrió heridas en la cabeza.

Intervino en el accidente la policía de la sección 17a.

—Bartolomé Cánepa, guiaba un carro cargado con adoquines por la calle Vieytes, en cuya circunstancia rompióse el eje del vehículo, cayó la carga sobre el conductor y le produjo heridas en ambas piernas.

Fué curado en la Asistencia Pública.

—Un automóvil, dirigido por Hensvelt Drysdale, arrolló en la esquina de las calles Almirante Brown y Gualeguaychú, á José Limanghi, produciéndole lesiones leves en la cara y en la pierna izquierda.

La Asistencia Pública le prestó los primeros auxilios. El "chauffeur" se encuentra detenido preventivamente en la comisaría 24a.

—En la esquina de las calles Entre Ríos y Constitución, en momentos en que el carrero Faustino Griego, trataba de levantar á un caballo del vehículo que guiaba, se encabritó el animal, derribó al hombre y emprendió la marcha. Las ruedas del carro pasaron al conductor por encima del cuerpo y le ocasionaron graves heridas internas.

Fué trasladado para su asistencia al hospital Rawson.

La comisaría 18a. intervino en el accidente.

Hechos diversos

En los galpones de máquinas de la empresa del ferrocarril del Sud, ubicados en la estación Sola, cayó de una locomotora un trozo de piedra, el cual lastimó en el costado izquierdo del cuerpo al peón Vicente Campo.

Ladrones detenidos

Vicente Encoche fué sorprendido ayer en momentos en que sustraía una cantidad de tornillos de las cintas eléctricas de los elevadores de la empresa del ferrocarril Central Argentino, situados en el costado Este del dique 2. Encoche fué detenido por un vigilante de la comisaría 22a.

El 5 del mes actual consumóse un hecho análogo al referido. Los tornillos hurtados han sido valuados en 120 pesos.

—Un vigilante de la sección 20a., detuvo ayer á Rafael Lerman, de cuyo poder fué secuestrada una bicicleta que anteanoche hurtó á Salomón Krupitz.

Al detenido se le supone autor de otros robos análogos.

Los robos de vehículos

Angel Chezzi, denunció en la comisaría 21a., que el 1o. de Agosto próximo pasado, de la puerta de la casa que ocupa en la calle Vera 1735, le fué hurtado un charret valuado en 280 pesos, el cual apareció en poder de un vecino.

Se practican las diligencias del caso.

Las armas de fuego

En el domicilio de sus padres, calle Caseros 2870, el niño de 7 años Luis Conti, jugaba con un rifle. Al caérsele el arma, se produjo un disparo, cuyo proyectil hirió al menor en la pierna izquierda.

La policía de la sección 34a. lo hizo curar en la Asistencia Pública.

Presentación espontánea

En la comisaría 23a. se constituyó ayer en arresto Francisco Viola, autor en parte de las heridas inferidas á Saverio Baratieri, el día 8 del actual en jurisdicción de la citada sección.

Criatura abandonada

En un terreno baldío existente en las calles Luzuriaga y Los Patos, fué encontrado anoche, envuelto en trozos de género, un niño como de dos años de edad, con vida. La comisaría 28a. envió á la criatura á la casa de Expósitos y practica averiguaciones para descubrir á la persona que la abandonó.

Atentado á la autoridad

José Lifre, había cometido una contravención, y al intimarle orden de arresto el vigilante de la sección 11a., Eustaquio Sotuyo, le desobedeció abiertamente, acometiéndolo á puñetazos.

Con la cooperación de otros agentes, se dominó á Lifra y fué conducido á la comisaría.

El hecho ocurrió en la calle Lezica entre las de Rawson y Pringles.

Riñas y heridos

En una casa en construcción esquina de las calles Rivera y Godoy Cruz, Luis Pignata, á raíz de una disputa con su compañero de trabajo José Riston, le arrojó un cascote, ocasionándole una herida de alguna importancia.

Pignata fué detenido por agentes de la sección 21a.

Defraudación

En la comisaría 3a. manifestó, don Varaindas Pherumal, que había sido víctima de una defraudación, por valor de 967 pesos.

Acusa á una persona que ha desaparecido y cuya detención se procura.

Mujeres bravías

En la casa de inquilinato, calle Necochea número 1160, por causas nimias, se suscitó una disputa entre las mujeres Vicenta Ditalice y María Palmieta.

La discusión fué acalorada y á consecuencia, la primera, con un trozo de hierro, asestó un golpe en la cabeza á su contrincante, produciéndole una herida leve.

Un vigilante de la comisaría 24a. detuvo á la agresora y la víctima fué curada en la Asistencia Pública.

Ladrón audaz

Se encuentra preso en la comisaría 9a., Angel Mantegazza, á causa de que, en la estación sanitaria San Carlos, aparentando hallarse bajo la influencia de un ataque, agredió á puñetazos al cabo de la sección 11a., Antonio Perris, y al practicante señor Juan Martell.

Mantegazza había sido llevado á ese establecimiento debido á que momentos antes y al ser sorprendido en la casa de la calle Salguero 920, donde penetró con la intención de robar, simuló una ataque epiléptico.

Agresión y hurto

Carmela Adesca de Caffaro, domiciliada en la calle Espinosa número 672, denunció en la comisaría 23a., que Margarita Grampachuera, que mantiene relaciones íntimas con su hijo, la agredió, el sábado último, con un pincel de blanquear, hiriéndola en la espalda. La acusa también de haberle sustraído cuatro gallinas y ropas, todo lo cual valuó en 30 pesos.

Ebrio agredido

En la comisaría 21a. presentóse en estado de ebriedad Pascual Gerisol, y manifestó que en momentos en que se encontraba bebiendo en un almacén existente en la calle Uriarte 1689, uno de los individuos que lo acompañaban, á raíz de un cambio de palabras, lo agredió á puñetazos y le hizo un disparo de arma de fuego, sin lograr herirlo, dándose á la fuga en seguida.

Se practican averiguaciones para detener al acusado, habiéndose dado cuenta del caso al juez de instrucción, doctor Oro.

Robos y hurtos

Doña Mariana F. de Kelly, denunció en la comisaría 12a., que durante la noche del lunes próximo pasado, de su domicilio, calle Yolanda número 368, le fué robada la suma de 600 pesos.

Manifestó que ignora quiénes son los ladrones.

—Anteayer, á las 11 de la mañana, del zaguán de la casa calle Pino número 2465, fué hurtada una bicicleta valuada en 150 pesos, propiedad de Juan Caretti, con domicilio en la calle Corrientes número 2043.

El damnificado formuló la denuncia del hurto en la comisaría 29a.

—Individuos cuya captura ha encomendado la policía de la sección 1a., penetraron ayer en el escritorio de la calle Sarmiento número 341, de don Luis Gómez Novella, y robaron varios objetos valuados en 272 pesos.

—En la comisaría 21a., se presentó don Emiliano Rufino, y denunció que de la casa que ocupa en la calle Serrano número 1654, en circunstancias en que se hallaba sola, le fueron hurtados un reloj de oro, valuado en 300 pesos, y la suma de 500 pesos.

No conoce á los ladrones.

—De una habitación que Rafael Carrieri ocupa en la casa calle Del Crucero número 824, le robaron ayer ropas por valor de 150 pesos.

El damnificado denunció el robo en la comisaría 24a.

—Don Atilio Lipizzi, dueño de una casa de comercio establecida en la calle Talcahuano 140, denunció en la comisaría 3a., que durante la noche del domingo último, penetraron ladrones en el negocio y le hurtaron cintas y aparatos cinematográficos, por valor de 1.800 pesos.

Hizo presente que ignora quienes son los autores del hurto.

—Don Carlos E. Martínez, gerente de la droguería situada en la calle Rivadavia 735, expuso en la comisaría 1a., que le han sido hurtadas latas de azafrán, valuadas en 540 pesos.

—A Ramón Biano, le fué hurtada de la puerta de una casa, en la esquina de las calles La Madrid y Vieytes una bicicleta valuada en 180 pesos. El interesado formuló la denuncia en la comisaría 26a.

—De una charret estacionada frente al número 975 de la calle Bartolomé Mitre, fueron hurtadas ropas por valor de 220 pesos.

El damnificado, José Antonio Millán, denunció el hecho en la comisaría 3a.

—Roque Risola, domiciliado en el partido de Matanzas (provincia de Buenos Aires) denunció en la comisaría 36a., que anoche, en circunstancias que se encontraba en el andén de la estación Sáenz, de la empresa del ferrocarril Trocha Angosta, le fueron hurtados de uno de los bolsillos, dinero y objetos por valor de 126 pesos.

Manifestó que ignora quienes son los ladrones.

EN EL PUERTO

Accidente

A bordo del vapor inglés "S. Nicholas", amarrado en el dique 3, ocurrió ayer un accidente.

El estibador Andrés Herrera, argentino, de 37 años de edad, soltero, mientras colocaba el cuartel de la bodega 3, se cayó al fondo de ésta, de una altura de cinco metros y sufrió lesiones internas graves.

Fué trasportado, en una ambulancia, á la Asistencia Pública.

EL INCENDIO EN EL VAPOR "CANADIA"

EXTINCION DEL FUEGO

Después de dos días de trabajo se consiguió ayer extinguir el fuego que se había producido en el vapor danés "Canadia", fondeado en la rada exterior del puerto.

El mencionado vapor estaba ayer varado, á pesar de haber en el canal de entrada 30 pies, á consecuencia de la gran cantidad de agua arrojada en la bodega y en las carboneras.

El personal y las embarcaciones que han cooperado en los trabajos, se ocuparon, una vez dominado el fuego, en el alije de la carga y en el desagotamiento de los compartimentos inundados.

En seguida que el buque quede en condiciones de poder entrar en el Puerto, amarrará en el Riachuelo para descargar la madera y después se procederá á la reparación de las averías que ha sufrido.

El capitán Jespensen, del buque incendiado, ha declarado que el cargamento consistía en 347.653 piezas de pino tea para los señores Dunkrak, Nellen y Cía. Una gran parte de esta carga se ha perdido por la acción del fuego ó por haber sido arrojada al río, pues durante los trabajos de salvamento fueron echadas al agua muchas piezas de la madera que había en la cubierta.

El origen del fuego no ha podido aún conocerse, pero se supone que ha sido la combustión espontánea del carbón depositado en las carboneras.

Los perjuicios causados por este incendio son de mucha consideración y sólo podrán apreciarse exactamente cuando el buque haya sido descargado completamente.

La prefectura general de puertos despachó anoche en el vapor "Adriático" al personal de marineros necesario para relevar al que estuvo trabajando durante todo el día, á bordo del citado vapor.

Según noticias recibidas á última hora de la rada, ha empezado á trasbordarse al frontón "Tres F." la carga de cubierta y se activan los trabajos de desagotamiento de las carboneras y de la bodega 2, por medio de las bombas del remolcador "Gladiador".

SALUD PUBLICA

Los servicios médicos de urgencia

El director de la Asistencia Pública, pudo comprobar el erróneo concepto que de la misión á que está destinada esa dependencia sanitaria tiene el pueblo de Buenos Aires, en general.

A juicio de ese funcionario, son numerosos los pedidos de médicos que se hacen á la Asistencia Pública, para que ésta envíe sus empleados á curar enfermedades pasajeras ó para intervenir en pequeños males ó indisposiciones de la vida diaria, cuya urgencia nunca es justificada.

La dirección del servicio médico que en el primer momento no puede saber si hay realmente urgencia en el pedido, ó si se trata de una curación de primeros auxilios ó de un tratamiento de primera intención, no puede en ningún caso evitar la concurrencia de un médico ó de un practicante, y menos clasificar el carácter de la enfermedad.

Sin embargo, se han dado casos en que las ambulancias automóviles y las de tracción á sangre, se han encontrado totalmente en servicio, así como el personal de primeros auxilios, cuyo número es proporcional á los medios de movilidad, no habiendo sido posible atender casos de verdadera urgencia.

Todos los elementos de primer auxilio, estaban ocupados en servicios que no sólo carecían de urgencia, sino que habían sido requeridos por personas que sin ningún sacrificio pudieron consultar ó llamar un médico particular.

Un caso de éstos ocurrió el domingo pasado, día en que además del personal de servicio, tuvo que hacer guardia el director de la Asistencia Pública, doctor Piñero.

Este funcionario prepara varias medidas para corregir ese abuso del público, en forma que los servicios sanitarios municipales no se aparten del verdadero carácter que les corresponde.

Son esperados hoy los vapores "Indiana" y "Ré Umberto", ambos de bandera italiana y sin que hayan conducido inspectores sanitarios, á bordo.

Proceden los dos de Génova, puerto clasificado de "sucio", y, en éste y otros puntos en que hizo escala, alzó pasajeros de tercera y de cámara, en número de 35 éstos y 268 de aquéllos, el primero; y de 10 de 1a. y 2a., y 70 inmigrantes el segundo de los nombrados.

TIRO DE GUERRA

En el "stand" de Palermo

El último concurso realizado en el stand del Tiro Federal Argentino en Palermo, ha dado el resultado siguiente:

Fusil — Categoría A—Primero, B. Tealdi, con 132 puntos, cucharita de plata; segundo, A. Fonte, 132, medalla de plata de segunda; tercero, A. Daneri con 131, medalla de plata de tercera.

Categoría B—Primero, P. N. Ciapparelli, con 130 puntos, apoyado, cucharita de plata; segundo C. E. Villar, con 120, medalla de plata de segunda; tercero C. Moretti, 126, medalla de plata de tercera; cuarto J. Martino, 125, medalla de plata de quinta; sexto, J. P. Rocca, 121, medalla de cobre de primera; séptimo, C. A. Trucco, 121, medalla de cobre de segunda.

Categoría C—Primero, F. Gerosa, 93 puntos, medalla de plata de cuarta; segundo M. Castiarena, 90, medalla de plata de quinta; tercero D. Ragagnin, 89, medalla de cobre de segunda; cuarto C. Gibaja, 88, medalla de cobre de tercera; quinto A. Siri, 87, medalla de cobre de cuarta; sexto J. A. Carbone, 86, medalla de cobre de quinta.

Categoría D—Primero, B. L. Meira, 90 puntos, medalla de plata de quinta; segundo J. Milou, 86, medalla de cobre de tercera; tercero, X. Berón, 86, medalla de cobre de cuarta; cuarto L. M. Gómez, 81, medalla de cobre de quinta.

Blanco "Municipalidad de la Capital"—Primero, A. Galmarini, 112 puntos, 30 pesos; segundo A. Resolfa, 109, puntos, pesos 25; tercero J. Tola, 106 puntos, 20 pesos; cuarto F. A. Segovia, 105 puntos, apoyado, 15 pesos; quinto M. Cáceres, 105 puntos, 10 pesos; sexto A. P. Bravo, 104 puntos, 5 pesos.

Revólver—Categoría armas de guerra—Primero, A. del Pino, 161 puntos, medalla de plata de segunda; segundo, F. G. Domínguez, 145, medalla de plata de tercera.

Categoría periodistas—Primero, D. Galardo, 151 puntos, medalla de plata de primera; segundo A. Bohigas, 105, medalla de plata de segunda.

Categoría A—Primero, F. Aguerre, 164 puntos, cucharita de plata; segundo, A. del Pino, 155, medalla de plata de segunda; tercero E. A. Scotti, 152, medalla de plata de tercera.

Categoría B—Primero, S. J. Prota, 161 puntos, cucharita de plata; segundo, C. Pereyra, 162, medalla de plata de segunda; tercero, F. G. Domínguez, 152, medalla de plata de tercera.

Categoría C—Primero, C. Bohigas, 111 puntos, medalla de plata de tercera; segundo C. Gibaja, 111, medalla de plata de cuarta; tercero E. Nicoletto, 110, medalla de plata de quinta.

Moscas—A revólver: A. G. Buttner, fusil, á 250 metros, A. Siri; á 300 metros, B. Harguindeguy, y á 350 metros P. N. Ciapparelli

CONSULADO GRIEGO

Gestión de la Asociación Helénica

La Asociación Helénica que preside el señor Nicolás D. Caravias gestiona el establecimiento de un consulado griego en esta capital, donde se hallan radicados, según sus cálculos, no menos de siete mil connacionales.

Los helenos residentes en toda la República llegan á diez mil, á estar á los datos recogidos por aquella asociación.

Ella funda sus gestiones en que tan numerosa colectividad tiene intereses considerables cuyo fomento y defensa debieran ser confiados á la acción de un connacional, eximiendo de esas tareas al representante francés que actualmente las atiende.

La Asociación Helénica se ocupa de auspiciar el proyecto de que informamos y luego que haya reunido el mayor número posible de adhesiones de griegos residentes en nuestro país, formulará la solicitud ante el gobierno de Atenas por la vía de más eficacia.

Según se nos manifiesta el proyecto ha encontrado de inmediato la predisposición más favorable en las opiniones consultadas por sus gestores.

NOTICIAS UNIVERSITARIAS

Facultad de Medicina

CONSEJO DIRECTIVO

Los miembros del consejo directivo de esta Facultad, fueron citados á sesión ordinaria para mañana á las 6 de la tarde.

Figura en la orden del día y en primera línea la consideración del proyecto del doctor Arce, referente á la nueva reglamentación del examen de anatomía descriptiva y de anatomía topográfica, punto del cual nos hemos ocupado varias veces, con diversos motivos.

Como se sabe, este asunto fué sometido á estudio de los profesores de las materias respectivas, y su dictamen fué apoyado por el Círculo Médico Argentino y Centro Estudiantes de Medicina, asociación que se dirigió á la superioridad de la Facultad de Medicina, para hacer saber que se adhería á lo aconsejado por los profesores doctores Ricardo S. Gómez y J. López Figueroa.

ESCUELA DE ODONTOLOGIA—NUEVO PREMIO JOSE SUBIRANA

El señor Luis Subirana, caballero español, que días pasados dió una conferencia en la Facultad de Medicina, sobre nuevas ideas de odontología, fué objeto por parte de los dentistas radicados en Buenos Aires y por la de los estudiantes de odontología, de sinceras demostraciones exteriorizadas en el regalo de dos valiosos y artísticos álbums y una vitrina, recuerdo de su permanencia entre nosotros.

En vista de esto y de otras demostraciones manifestadas en diversas ocasiones y que revelaron las simpatías que el señor Subirana ha sabido captarse entre sus colegas argentinos y extranjeros, dicho caballero resolvió instituir un premio que consistirá en una medalla de oro y que se llamará "Premio José Subirana" nombre de su malogrado hermano, muerto prematuramente en esta República motivo único de la venida á este continente del odontólogo que nos ocupa.

El premio será anual y se adjudicará al ex alumno de odontología que presente después del ejercicio de su licenciatura, una memoria sobre odontología, cuyo tema y desarrollo sea considerado como el más original.

Con ello aspiro, dice el señor Subirana en la nota pasada á la Facultad, á dar fehaciente testimonio de agradecimiento á los colegas y estudiantes citados; á establecer un modestísimo vínculo más de cariño, entre la patria española y la pujante Argentina; y á estimular el amor al trabajo y á la labor original, causas las más poderosas si no únicas, de la preponderancia de unos pueblos sobre otros.

Los demás detalles reglamentarios, quedarán debidamente establecidos para el cumplimiento del fin perseguido.

Sociedad de Oto-rino-laringología

Esta asociación celebrará hoy, á las 8.30 p. m., en el local de la calle Lavalle 638, una asamblea administrativa, y la octava sesión científica del período 1911.

Luego que sean tratados los asuntos correspondientes á la asamblea, harán uso de la palabra los médicos doctores Segura, Chiodi, Lagomarsino, González y de Urquiza, quienes hablarán sobre distintos tópicos de interés general.

Facultad de Filosofía y Letras

CONFERENCIA DE M. MARTINENCHE

Hoy, á las 6 de la tarde, el profesor señor Ernesto Martinenche dará su penúltima conferencia del curso especial de literatura comparada, que dicta en la Facultad de Filosofía y Letras.

El sábado no disertará, pues la última conferencia que correspondía á ese día, se dará pasado mañana.

Facultad de Ingeniería

REUNION DEL CONSEJO DIRECTIVO

En la sesión que ayer por la tarde, celebró el consejo directivo de la Facultad de Ingeniería, fué resuelto en primer término, designar á los señores Lorenzo Amespil y Fernando Segovia, para que lo representen ante el instituto libre de segunda enseñanza.

Luego fueron tratados otros puntos de menor importancia, relacionados con asuntos de administración.

ARTE Y TEATRO

Coliseo—Se ha estrenado anoche con éxito la divertida comedia "El hijo de papá", que este público ha visto no ha mucho, bajo la forma de opereta, en el Politeama, con el título de "La casta Susana".

La compañía de la señora Mariani, ha presentado la comedia con brío y la hilaridad despertada por las situaciones cómicas de la pieza, hizo que el público no le escatimara sus aplausos.

Politeama—El tenor Rosich, hermano del conocido actor de ese apellido, afrontará por primera vez aquí el juicio del público, desempeñando el papel de Fernando en "La Favorita". La señora Clubi Lippi interpretará la parte de Leonor.

Apolo — La función dada anoche en este teatro fué á beneficio del primer actor de la compañía, señor Rosich. Hubo, con tal motivo, dos estrenos: el de "Los buitres", drama en tres actos de Tito L. Foppa; y el de un entremés de Roberto Cayol, titulado "Calor de siesta".

El autor de "Los buitres" ha tenido, como en todas sus obras, el plausible propósito de hacer arte honesto. Podrán achacársele otros defectos, pero hasta ahora no ha rendido tributo á la charbacanería, que es, desgraciadamente, lo que constituye el éxito de muchos otros autores nacionales.

Pero no basta tener el propósito de hacer arte honesto, sino que es necesario realizarlo, y en "Los buitres" Foppa no lo ha conseguido más que á medias. Su nueva obra interesa poco al espectador ó interesa poco porque no convence. Hay en ella abuso de la nota melodramática y efectista, porque los personajes están llorando siempre; hay poco vigor en el estudio de caracteres, ninguno de los cuales tiene relieve propio; y hay también falta de unidad en la acción, porque ésta se bifurca en dos, lo que contribuye, naturalmente, á que el público reparta su atención entre ambas, sin saber cuál de ellas es la principal.

A pesar de haber en la obra dos asuntos, la acción es pobre. El autor no se ha preocupado de estudiarla á fondo.

El desarrollo es esquemático y, á pesar de la corta duración de cada acto, hay en cada uno de éstos, peripecias innecesarias y hasta algunas escenas de relleno, lo que contribuye á debilitar el interés.

Sin embargo, el público del Apolo aplaudió la obra y al final tuvo que salir al escenario el autor, en compañía de los intérpretes.

En cuanto á la obra del señor Cayol, fué también aplaudida.

Concierto Zielinska—Esta noche se realizará en el salón de la sociedad La Argentina un concierto dado por la señorita Hedwige Zielinska y el señor Pierre Bertheaume, con el concurso del cuarteto de la sociedad Música de Cámara, formado por los señores Maurage, Torterolo, Rodríguez y Marchal.

La señorita Zielinska cantará algunas romanzas y ejecutará varias composiciones en el arpa, y el señor Bertheaume, que se presenta por primera vez ante este público, tocará el laud y será acompañado por los ejecutantes nombrados.

El programa está compuesto de los siguientes números:

Primero y segundo minueto de Rameau, Gigue, de Bach; Trois chansons galantes du XVII siécle; minueto en "re" y minueto en "sol", de Haydn; Chanson d'amour, de Hollmann; prélude valse et Rigaudon, de Hahn; Clair de lune, de G. Fauré; Córdoba, de Albeniz; Danse espagnole, de Granados; Deux chansons bretones y fantaisie por Galeotti.

FERROCARRILES

FERROCARRILES NACIONALES

Estado de los trabajos

Según informes del Ministerio de Obras Públicas, el estado de las líneas de ferrocarriles nacionales, en construcción, era, en 30 de Septiembre último, el siguiente:

San Antonio á Nahuel Huapí: el movimiento de tierra alcanza hasta el kilómetro 349; la enrieladura hasta el 310, levante y tapada hasta el 276, el telégrafo hasta el 332, se han construído 80 alcantarillas y se ocupan en la construcción 997 personas.

Comodoro Rivadavia al Lago Buenos Aires: movimiento de tierra hasta el kilómetro 179, enrieladura hasta el 107, levante y tapada hasta el 95; telégrafo hasta el 106, y se ocupan en la construcción 107 personas.

Puerto Deseado al Lago Buenos Aires: movimiento de tierra hasta el kilómetro 253, enrieladura hasta el 189, levante y tapada hasta el 175, telégrafo hasta el 170, trabajan en la construcción 839 personas.

Barranqueras al Oeste: movimiento de tierra hasta el kilómetro 230, trabajan en la construcción 1 246 personas.

Formosa á Embarcación: movimiento de tierra hasta el kilómetro 198, enrieladura hasta el 171, levante y tapada hasta el 147, telégrafo hasta el 171 trabajan en la construcción 1.532 personas.

Deán Funes á Laguna Paiva: el movimiento de tierra está terminado, levante y tapada hasta el kilómetro 186, trabajan en la construcción 890 personas.

Del Este, sección Diamante á Crespo: movimiento de tierra hasta el kilómetro 35, enrieladura hasta el 35, levante y tapada 32, telégrafo 35, trabajan 327 personas.

Del Este, sección Hasenkamp al Norte: movimiento de tierra hasta el kilómetro 93, enrieladura hasta el 5, trabajan 523 personas.

Naré á San Javier: movimiento de tierra hasta el kilómetro 63, enrieladura hasta el 10, trabajan 32 personas.

Quimilí al Norte: movimiento de tierra hasta el kilómetro 92, enrieladura hasta el 74, levante y tapada hasta el 52, trabajan 563 personas.

Ferrocarriles Patagónicos

La dirección general de ferrocarriles fué ayer autorizada por el Poder Ejecutivo, para contratar con la sociedad anónima Quebrachales Tintina, 200.000 durmientes de trocha ancha, destinados á los ferrocarriles patagónicos.

Desvíos en la dársena Sur

Por el departamento de Hacienda se aceptó ayer el nuevo presupuesto presentado por la empresa del ferrocarril del Sud, para la construcción de desvíos adicionales en la dársena Sur, por valor de 83 913 10 pesos oro, cuyas obras fueron autorizadas por el acuerdo de gobierno de fecha 22 de Enero de 1911.

Adquisición de tanques

Con destino al servicio de las estaciones del ferrocarril Deán Funes á Laguna Paiva, el Ministerio de Obras Públicas ordenó ayer que se adquieran once tanques para agua.

AGRICULTURA, GANADERIA E INDUSTRIAS

LA OVEJA KARAKUL

Su aclimatación en el país

La división de ganadería ha producido un voluminoso informe sobre la oveja Karakul ó Astrakán, en el que relata todos los contratiempos que se han opuesto á la importación de esa especie ovina en nuestro país y se refiere á las esperanzas que esa repartición tiene cifradas en la aclimatación de la misma en nuestro suelo.

Hace notar que uno de los principales inconvenientes para la consecución de sus plausibles anhelos fué el decreto del gobierno ruso que prohibía la exportación de tan apreciado animal. Todas estas circunstancias dan especial interés á la donación del emperador de Austria, quien, como ya lo dijimos repetidas veces, obsequió al Presidente de la Nación, con un lote de ovejas Karakul.

Esta oveja resiste temperaturas de 50 grados en verano y de 10 grados bajo cero en invierno y esto último explica que los corderitos nazcan provistos de un pelaje fino, sedoso tupido y enrulado, según dice el informe. Los corderitos son sacrificados cuando nacen, dos ó tres días después, y sus cueros sirven para preparar esas lujosas pieles que se denominan de Astrakán. Las pieles más valiosas son, empero, aquellas de los corderitos no nacidos aún. Por un tapado de señora hecho de esta piel se ha pagado 1,000 pesos oro, y los tapados hechos con pieles de ovejas mestizas no bajan de un precio de 175 pesos de la misma moneda.

Hace el informe un somero estudio sobre el precio de las pieles de Astrakán, considerando su grado de pureza.

El beneficio que deja una oveja es considerable: la piel de su corderito se vende á 15 ó 20 francos. Privada de su cría la oveja da durante 120 á 135 días una leche rica en materia grasa, á razón de un cuarto de litro por día.

En nuestro país hay interés por propender á la cría de la oveja Karakul, y por esto el plantel que envía el emperador de Austria será destinado exclusivamente á la cría, de acuerdo con todas las prescripciones aconsejadas por la zootecnia. Cuando el plantel se halle multiplicado suficientemente se repartirá en pequeños lotes en las provincias y los territorios.

Por el momento, las ovejas Karakul serán ubicadas en la estancia San Nicanor, en el partido del Azul, lugar elegido después de prolongados estudios, de los que también hace mención el extenso informe.

Los cuidados de que serán objeto estas ovejas son desde ya determinados claramente por la división de ganadería y todos ellos expresados detalladamente para que sirvan de guía á los criadores. La legación de Austria suministró algunos datos que le fueron solicitados.

Al terminar el estudio á que nos referimos, la división de ganadería promete otro informe con una apreciación crítica sobre cada animal y su respectivo "pedigrée".

OFICINA DE PUBLICACIONES DEL MINISTERIO DE AGRICULTURA

El Ministro de Agricultura, doctor Lobos, resolvió crear oportunamente una oficina que se ocupe de los servicios de propaganda. Su dirección ha sido confiada al señor Juan S. Attwell.

La referida oficina repartió en el último mes, más de cincuenta mil ejemplares, tanto en el país como en el extranjero, de folletos útiles, como ser:

La próxima cosecha; ¿qué es la Argentina?, el cultivo del algodón; la República Argentina en su primer centenario; mensajes y proyectos de ley del Ministerio de Agricultura; colonización argentina; leyes de tierras, así como otras obras de diversa índole.

Además de los suscriptores gratuitos á quienes se les remite periódicamente el boletín del Ministerio de Agricultura, y demás publicaciones que aparecen, se hace igual remesa á todas las legaciones y consulados extranjeros en Buenos Aires, como también á nuestro cuerpo diplomático y consular y á las instituciones agrícolas de Europa y América.

Esta oficina funciona en la calle Florida 753, y todas las personas interesadas en obtener datos sobre la República Argentina, pueden acudir á la misma, todos los días hábiles, de 12 á 6 de la tarde.

DEFENSA AGRICOLA

PRESUPUESTO

En el presupuesto remitido por esta repartición al Ministerio de Agricultura, para el próximo año, se ha introducido una economía de dos millones de pesos, si se lo compara con el actual.

La dirección explica esta economía por la supresión de varias comisarías diseminadas por parajes donde no llenan ninguna necesidad.

El personal de empleados ha sido reducido, seleccionándose los que por su antigüedad ó méritos, se hacen merecedores de un ascenso ó aumento de sueldo; pues el criterio que ha presidido en la dirección ha sido la calidad, eliminando á todos los que no reunían condiciones aceptables.

Estas economías no entorpecerán la marcha de la Defensa Agrícola, á juicio de su presidente.

Langosta

La dirección ha recibido las siguientes informaciones sobre el desarrollo del acridio:

PROVINCIA DE SANTA FE

La manga que había invadido el departamento de San Justo, se ha asentado.

El de San Cristóbal fué invadido por una manga voladora en estado pesado.

Ayer fueron destruídas en este departamento 2 432 kilos de voladora y removidas 31 hectáreas con desoves.

En los de San Javier y Garay, la voladora continúa desovando.

PROVINCIA DE ENTRE RIOS

En el departamento de San Cristóbal fueron destruídos en el día de ayer 3 000 kilos de voladora.

La destrucción efectuada en el departamento de Paraná, del 8 al 10 del corriente, ha sido de 2.173 kilos de voladora, y removidas 342 hectáreas con desoves.

Se asentó ayer en este departamento, una manga de voladora procedente de las islas.

PROVINCIA DE CORRIENTES

Destruyóse ayer en el departamento de Goya, 258 kilos de voladora por compra; 39 por contribución y 9.725 gratis.

En los departamentos de Esquina, Goya y Bella Vista, removiéronse ayer 65 hectáreas con desoves.

ESTADO DE LAS SEMENTERAS

JUJUY

Desde ayer reina tiempo frío y lluvioso.

MENDOZA

Sigue tiempo lluvioso

BALCARCE

Persiste el tiempo lluvioso y frío. Los campos están inmejorables para la hacienda y también lo están las sementeras.

Próximamente comenzará la gran siembra de papas, riqueza de este partido; se sembrarán 40.000 hectáreas.

ITUZAINGO

Siguen las heladas. Los perjuicios en las frutas son incalculables; sobre todo en los duraznos.

ZAVALLA

Acompañado de granizo cayó un pequeño aguacero ayer.

Parte de la cosecha de papas y las frutas tempranas se perderán en esta zona, á causa de las fuertes heladas que tenemos continuamente.

Prosigue la siembra del maíz.

Los trigales se hallan en estado inmejorable.

CHARLONE

Anoche llovió 4 milímetros.

TRENQUE LAUQUEN

Ayer cayeron regulares aguaceros en distintas zonas de este partido, los cuales beneficiaron la agricultura y los campos de pastoreo.

El tiempo sigue tormentoso y frío. Es ansiada más lluvia para restablecer completamente las sementeras en general.

AREQUITO

Anoche cayó una fuerte helada y se teme ocasione daños en las sementeras.

VICTORIA (Entre Ríos)

Cayó una fuerte helada, la cual ocasionó algunos perjuicios en las sementeras que estaban más adelantadas.

LAVALLE (Corrientes)

Reina mucha sequía.

Las tierras necesitan agua, y en partes es imposible trabajarla por su dureza.

CORDOBA

En vista del cambio inesperado de temperatura, se teme una helada, la cual sería perjudicial para las cosechas.

Los quistes hidatídicos

La división de ganadería informó al Ministro de Agricultura sobre los trabajos que ha realizado, para impedir la difusión de los quistes hidatídicos y solicita autorización para mandar hacer carteles destinados á ilustrar acerca de las formas convenientes de impedir la propagación de los mismos.

Dice la mencionada repartición que si el ministro lo autoriza, hará nuevas gestiones ante las autoridades respectivas para que se siga difundiendo la enseñanza de la evolución y de los peligros de dichos quistes, así como de la conveniencia de que se dicten ordenanzas y leyes provinciales de patentes, estableciendo imposiciones progresivas para limitar el número de perros á lo indispensable.

Entre otras cosas, el informe dice:

En los establecimientos de jurisdicción nacional y en los principales mataderos de las provincias, se ha conseguido que se adopten medidas contra los perros y en los frigoríficos, saladeros y demás fábricas de carne, dependientes de esta división, se cumple estrictamente el inciso 9o, del art. 23 del reglamento de 4 de Febrero de 1907, que dice que las empresas deberán "prohibir la entrada de perros al establecimiento".

Con motivo de volver á dedicar atención á este asunto, se ha tenido, dice esa dirección, la oportunidad de oír de los doctores Herrera Vegas y Cranwell, que siguen muy de cerca el movimiento mundial sobre la profilaxia y faz quirúrgica de los quistes hidatídicos, que el problema es más complejo de lo que en un principio se ha creído citándose informaciones que, de comprobarse y documentarse, serían muy poco consoladoras, tales como ésta: en ciertas regiones de Alemania, especialmente de la Pomerania, donde se aplican con mucho rigor las medidas contra los perros y de otro carácter, el número de los casos provocados por los quistes hidatídicos no ha disminuído sensiblemente, llegando á suponerse por algunos que pueda existir otro agente intermediario en el círculo evolutivo de la tenia además del perro.

INSTRUCCION PUBLICA

Nombramientos de profesores.—Ha sido nombrado profesor de construcciones en la Escuela Industrial de la Nación el profesor de matemáticas de la misma, ingeniero Ricardo Silveyra, en reemplazo del ingeniero Pablo Nogués, que renunció por no poder atender la cátedra. En lugar del ingeniero Silveyra se nombra por el mismo decreto, al ingeniero Fermín Urrutia.

Cuerpo médico escolar — Ayer por la tarde, se reunieron en el local del cuerpo médico escolar, los inspectores médicos, técnicos y administrativos, de las escuelas para niños débiles, tratando diversos puntos relacionados con los bancos escolares y la antisepsia bucal.

Ateneo Popular — Hoy á las 9 p. m., el señor Francisco Segovia dará la clase de dibujo en el local de la Federación Gráfica [illegible] Unidos 1056.

PROVINCIA DE SANTA FE--INFORMACION GENERAL

DE NUESTROS CORRESPONSALES

SANTA FE

EN LA EXPOSICION RURAL

LAS VENTAS DE HOY

Santa Fe, Octubre 10—Continuó hoy la venta de animales, y fué como sigue:

Cinco vacas de Fermín Legarza, á pesos 150, I. Irigoyen, id, id, á 150 id; un toro de Ricardo Aldao, en pesos 150; Irigoyen, 5 vaquillonas á 90; R. Freyre, id id, á 100; id id, de R. Galisteo, á 120, José A. Gómez, id 11, Guiraldez, á 130; Freyre, id id; J. Boero, 225, Freyre, id id; Juan Danuzzo, 200, Sixto Sardaza, cinco terneros de id, á 80 id; diez vaquillonas de id, á 150, Eduardo Jost; tres vacas con dos crías, id, á 135 id; cinco vacas, con cuatro crías, id, á 100; J. M. Iriondo, cuatro vacas id, á 175; Ricardo Aldao, cinco vaquillonas de R. Galisteo, á 300; Eduardo Jost, id id, á 300 id; cinco vaquillonas de Boero, vacunadas, á 170; L. Pintos, id id, á 150 id; sin vacuna, á 130; Jost, id id, á 130; Sixto Sardaza, id id, á 125; Freyre, siete vacas con seis crías de Danuzzo, á 150; Sardaza, Boero Reserved; Boero 1.000, Luis Pintos, id Souvereing, id 700; Alejandro Freyre, id Atlhete, id 650; Luis Pintos id, valor id, 750; Domingo Abasola, id, Inca id, 1 150; Luis Pintos, un toro Durham, á M. Guiraldez, 900; Ricardo Aldao, á Timbó R. Lehemann, 1 800; Luis Picazzo á Waterloo, Ministrel, de H. Casares, 550; R. Galisteo, Barrinton Duc, de J. Gómez, á 700; José Aufranc, id Prince, id, 525; Bautista Ibano, Duque de Carcarañá, de C. Paganini, 600; R. Freyre, toro Durham, á M. Guiraldez, 475; N. Ylegó, á sir Luis de Bruno, 600; Domingo Comas á Nandubay de Lehemann, 850; Luis Picazzo á Florentino de Casares, 450; Iriondo, toro Durham, á Guiraldez, en 400; Dalmiro Videla, á id id; A. S. Lamas, 350 á Justo Cabral; Ruso, de R. Lehemann, á 450, á Raus y Pino Fadas, de don Luis Bruno, á 600, á R. Freyre; Fisek, de C. Paganini, á 400 á Luis Alfonso; Orión, de Lehemann, en 400, á Rodolfo Videla; Almeda, id en 350, á Abasola; Sir Rotger de Bruno, en 500, á Reynaldo Cullen; Tulimán, de Nicolorich, en 400, á Sánchez y Echezarreta; Condecito, de N. Iriondo, en 500, id id; Duquesito, id, en 450, á id id.

Mañana terminarán con los toros y vacas á galpón, palenque y corral.

El campeón equino Hackney, del señor Agustín de Elía, fué adquirido por el señor Ricardo Aldao para el señor Manuel Echagüe.

La campeona Shorthorn Rubina VII, de Juan B. Boero, se sacó esta tarde á remate, pero no habiéndose mejorado la primer postura de 700 pesos fué retirada. Será vendida en la exposición de Rafaela.

EL DIA POLITICO

Santa Fe, Octubre 10 — Carece de fundamento la versión de que se tramita una acuerdo entre liguistas y radicales, á base de la candidatura á gobernador del señor Cornelio Casablanca.

—Hoy llegó de Rafaela el señor Carlos Sutter, recientemente proclamado candidato á senador por la convención radical del departamento Castellanos.

—"El Debate", órgano coalicionista, publica hoy un telegrama de ésa, anunciando, que el Presidente, doctor Sáenz Peña, desestimará los cargos al interventor de los radicales y liguistas, y como consecuencia de ella, dispondrá se abrevien los términos del proceso electoral santafecino, para verificar las elecciones á fines de año.

Llegaron denuncias desde Fives Lille y San Martín Norte, contra los encargados del registro civil, que no despachan, pases, ni tienen matrículas para el enrolamiento. La gente se cansa de recorrer largas distancias, sin conseguir ser enrolados.

Esto lo sabe la intervención.

—Dice "La Democracia" de hoy, que el interventor está plenamente convencido, de que las elecciones no podrán celebrarse sino después del mes de Enero, aun abreviando los términos legales.

Los partidos en lucha esperan á fines de semana, el fallo definitivo del Presidente, en las acusaciones formuladas contra la intervención.

NOTICIAS ADMINISTRATIVAS

Santa Fe, Octubre 10—A propuesta de la jefatura política de 9 de Julio, fueron nombrados, jefe del registro civil de Tacurú, don Pedro Maldana: de Fortín, San Bernardo, don Veraclio Pintos; de El Peludo, don Ramón Amadt; de Cabeza de Chancho, don Manuel Pena, y de Portalis, don José Ramírez.

—Renunció, don Oscar Guegito, de jefe del registro civil de Arequito.

—Se ordenó devolver lo pagado demás, por contribución directa, á Julio Huber, Teresa V. de Valenti y Francisco Ambrosio.

—Se dejó sin efecto el nombramiento de Florentino Núñez, para expendedor de estampillas en San Martín de las Escobas, y fué nombrado en su lugar, don Teodolino Núñez.

Fueron nombrados expendedores de guías, en Díaz, Eliseo Correa, y en Carcarañá; Roque Sopena y Ripamonti Manuel Cruz.

—Se concedió permiso para alambrar, de acuerdo con lo dictaminado por la sección de geodesia del departamento de obras públicas, á Natalio Beltramino, en el departamento de Castellanos á Juan Beltrán, de San Jerónimo (Las Colonias), y Pablo Bigiolo, en Josefina (Castellanos).

—Se aprobó la ordenanza sobre limpieza y alumbrado público, de la comisión de fomento de Gálvez.

—Se aceptó la renuncia presentada por don José Bernardi como miembro de la comisión de fomento de Sunchales.

—Fueron nombrados, por el período de ley, los miembros de la comisión de fomento de Villa Ocampo: Carlos Breme, Roberto Oliveira y Lorenzo Mallea; de la de Santa Teresa, Pedro Ormazábal, y de San Justo, al doctor Napoleón Sevilla.

—Se ordenó á los señores Dell'Occhio Hermanos, abrir un camino de acceso á la estación Chiasnay, ferrocarril Rosario á Puerto Belgrano.

ECOS SOCIALES

Santa Fe, Octubre 10 —Enfermo, el subsecretario del ministerio de Gobierno, señor Eduardo Fernández.

—Enferma la señorita Petrona Fontes Videla.

—Guarda cama la señorita Sara Cullen Gómez.

—Para Marzo ha sido fijada la fecha del enlace de la señorita Paulina Hoche con el señor Mariano Cané. Los contrayentes cuentan en nuestra capital con generales simpatías.

—Mañana, al Rosario, el señor V. Alfonso acompañado de su esposa Elvira Castelli y sus hijas Mercedes y Elvira, con objeto de asistir al enlace de Fontanarrosa López Laso.

—Mejorado el doctor Mariano Quiroga.

—De su estancia La Clara, llegó hoy el señor Ignacio Iturraspe.

INFORMACION JUDICIAL

Santa Fe, Octubre 10—Superior tribunal, la sala. Se concedió 8 días de permiso al juez de paz de Irigoyen, reemplazándole el de Gálvez, cinco días de permiso al juez de paz de Romang encargándose el de Alejandra.

Juzgado de instrucción, 2a. nominación: Se dictó auto de prisión contra Eugenio Costa por homicidio, y contra Santiago Navarro, Justo y Pedro González acusados de hurto.

Se ordenó la libertad del procesado Lucio Arias.

1a. Nominación: Por fallecimiento de Santiago Neder se declaran únicos y universales herederos, sin perjuicio de tercero, á su esposa María Hipemuyer y sus hijos Emilio, Santiago, Emilia y Alicia.

CON MOTIVO DE UNA DENUNCIA

Santa Fe, Octubre 10—Con motivo de una denuncia del diario "La Capital", de Rosario, el ministro de Gobierno doctor Cortez Funes, se dirigió hoy, telegráficamente al jefe político general López, pidiéndole que informe porque no funcionan las oficinas del registro civil de Cilovata, Aarón, Castellanos y San Gregorio.

A BENEFICIO DEL ASILO DE MENDIGOS

Santa Fe, Octubre 10—Esta tarde, en la Rural, el rematador Lamothe, vendió, á beneficio del Asilo de Mendigos, una vaca donada por don José M. Danuzzo, alcanzando á sacarse, entre los señores Rodríguez Galisteo, Ricardo Aldao, Rodolfo Freyre, Ignacio Iturraspe, Rodolfo Lehmann, Luis V. Alfonso, José M. de Iriondo, Manuel Maciel, Reynaldo Cullen, Enrique Gallardo, Gabriel Girondon, Eliseo Videla y Ricardo Aldao, que finalmente la obtuvo, 1 470 pesos.

Para las damas Vicentinas, vendió el mismo martillero, un carnero, obteniendo, entre los señores Pérez y Lamothe, Carlos Crouzeilles, Sociedad C. Territorial, Mariano Leiza, G. Girondon, Ignacio Iturraspe, J. M. Danuzzo, José Aufranc y Pastor Rosas, la suma de 196 pesos.

CLUB DEL ORDEN

Santa Fe, Octubre 10—No tuvo lugar esta noche, por falta de número, la asamblea convocada por el Club del Orden, para renovar su comisión directiva.

Terminan el mandato los señores Domingo Pujato, Aurelio Alsina, Manuel López Pujato y José Miguel Crespo.

CONCEJO DELIBERANTE

Santa Fe, Octubre 10—Esta tarde no pudo reunirse el Concejo Deliberante, por encontrarse en Buenos Aires el presidente, señor Alfredo Estevez.

SUICIDIO DEL DOCTOR LANTERI

Santa Fe, Octubre 10—Esta mañana se suicidó el doctor Angel Lanteri, descerrajándose un tiro de revólver en la sien derecha.

Se ignoran las causas que le han inducido á tomar esta resolución.

El extinto se hallaba bien vinculado en esta sociedad.

PAGO AL MAGISTERIO

Santa Fe, Octubre 10—Hoy se empezó á pagar á los maestros provinciales, los haberes correspondientes al mes de Septiembre próximo pasado.

CLUB DE GIMNASIA Y ESGRIMA

Santa Fe, Octubre 10—Se aceptaron como socios activos del Club de Gimnasia y Esgrima, á los señores Arturo Masjoan, José Prendoné, Carlos A. Cello, Aníbal Ferrari, Simón Repeto, José Jiménez, Jesús Inchausti, Ramón del Campo, José Barrios, Pedro Denis, Eugenio Correa, Otilio Copes, Domingo Correa y Juan Carlos Blanco.

DELEGADOS AL CONGRESO DE COMERCIO

Santa Fe, Octubre 9 —Mañana parten al Rosario los delegados del comercio de esta capital al congreso que se inaugurará el 12 en aquella ciudad

ROSARIO

EL CONGRESO NACIONAL DEL COMERCIO

LLEGADA DE NUEVOS DELEGADOS

BANQUETES EN SU HONOR

Adhesión del comercio y del pueblo á los festejos

Rosario, Octubre 10—Mañana, á las 3 p. m., se efectuará en el teatro Colón, la sesión preparatoria del congreso nacional del comercio.

Han empezado á llegar los delegados del interior de la República. De Corrientes, han venido hoy, los congresales, señores Eladio Hidalgo, Manuel Maggi, Laudino Alvarez, Ricardo Martín, Clodomiro F. Frinesi, Amador Martí, Crispulo Ballestero, Tomás Olivan.

Mañana llegará otra parte de la delegación correntina.

El intendente municipal, coronel Felipe Goulú, dará la bienvenida á los delegados, pronunciando un discurso en nombre de la ciudad.

El interventor nacional se ha dirigido á la comisión organizadora del congreso, que preside el señor Miguel Monserrat, haciéndole saber que el 12 del corriente ha sido declarado día de fiesta, de acuerdo con el pedido de dicha comisión.

El comercio y el pueblo del Rosario, se adherirán á los festejos, en honor de los delegados, embanderando sus edificios.

La comisión organizadora, hace saber al público, que los que deseen contribuir á sufragar los gastos, que originará la celebración del congreso, y las fiestas á los delegados, pueden pasar por la secretaría del mismo, para anotar su suscripción.

Ayer se anotaron los siguientes delegados con los trabajos que se expresan:

Sección quiebras, Cecilio Juanto: observaciones sobre la ley de quiebras, sección Bolsas y Cámaras gremiales: León R. Gómez; Cámaras de defensa comercial; sección industrias: León R. Gómez: oficinas de trabajos agrícolas; sección trasportes: León R. Gómez: vías férreas de La Rioja.

Las sesiones plenarias del congreso, serán dos, la de apertura, que tendrá lugar el 12 del corriente, y la de clausura, que se realizará el 19; ambas en el teatro Colón.

Los días 13, 16 y 18, habrá sesiones de sección, en los siguientes locales: Sección trasportes, Club Social, calle Córdoba número 1123; subsecciones; marítimas, Club Social, fluviales, Concejo Deliberante; terrestres, Jockey Club, calle Rioja número 1052; sección quiebras, Biblioteca Argentina, plaza Pringles; sección industrias, Círculo Italiano, calle Córdoba y Mitre; sección patentes, Intendencia; sección Bolsas, Club Español, calle Rioja y San Martín; sección crédito, Club Español.

—Mañana tendrá lugar en el Club Español, el gran baile anunciado, para el cual se invitará especialmente á los miembros del congreso.

La fiesta promete ser muy brillante.

—El Jockey Club ofrecerá el domingo próximo por la tarde, una fiesta hípica, en el hipódromo Independencia, en honor de los delegados.

—El banquete de quinientos cubiertos se efectuará el 14 del corriente en la sala del teatro Colón.

—El intendente municipal dictó hoy un decreto por el cual se invita á los vecinos del municipio nacionales y extranjeros á adherirse á la celebración del primer congreso nacional del comercio, que se inaugurará el 12, embanderando sus edificios.

Por el mismo se ordena engalanar el frente del palacio municipal, con banderas nacionales durante el día mencionado.

El decreto lleva un considerando en el cual se declara que tal acontecimiento es una de las iniciativas destinadas á abrir amplios horizontes á los progresos crecientes del comercio en general, y á llamar excepcionalmente la atención del país y del extranjero, sobre la ciudad de Rosario, asiento de tan importante asamblea.

COMISION DIRECTIVA DEL CLUB SOCIAL

LUCHA REÑIDA

Rosario, Octubre 10—Mañana por la noche, se procederá á la elección de la nueva comisión directiva del Club Social.

Durante el día de hoy, han trabajado con extraordinaria actividad, los partidarios de las listas que encabezan los nombres del señor Federico Lobet en una, y del doctor Fermín Lejarza en la otra, para el puesto de presidente del importante centro.

A esta hora, han sido cruzadas valiosas apuestas sobre el resultado de la lucha, que se presenta muy reñida, dado el prestigio que reunen ambos candidatos.

RELIQUIAS HISTORICAS

Disposiciones bien recibidas

Rosario, Octubre 10—El intendente municipal, dictó hoy dos decretos sobre la conservación de dos reliquias históricas.

Ambos causaron la mejor impresión en el pueblo por los sentimientos patrióticos que los inspiran.

Por ellos, se nombra en comisión especial, á los doctores Antonio F. Cafferata y Juan Alvarez y señor Alberto Parody, para que tomen á su cargo la misión de sacar á las banderas del batallón Rosario, que se encuentra en una de las salas del palacio municipal, marco y sitio dignos de su significado histórico y de los sentimientos cívicos de la culta sociedad y para que den al pergamino en que está extendido original el decreto declarando ciudad á la villa del Rosario, ubicación condigna á su importancia y apropiada á su conservación y exposición al público.

La bandera del batallón Rosario fué conducida gloriosamente en la penosa y larga guerra del Paraguay.

INSPECCION VETERINARIA

Cesantía de personal

Rosario, Octubre 10—Por decreto de hoy, el intendente municipal ha exonerado, por irregularidades, al veterinario de la repartición, señor Federico Remonda[illegible].

Además, se deja sin efecto, la resolución por la cual se designaba jefe del servicio veterinario al señor D'Alberto, á quien se le apercibe por falta de celo y energía en el desempeño de sus funciones.

Se declara en comisión, á todo personal que presta servicio en la inspección veterinaria y se encarga á la dirección de la asistencia pública, proponga su reorganización.

Tales resoluciones han sido adoptadas, después del levantamiento de un sumario.

DEMOSTRACION AL SEÑOR CASABLANCA

Rosario, Octubre 10—Numerosos caballeros de representación social y comercial, se reunieron hoy en asamblea, en los salones de la Sociedad Rural, para convenir la mejor forma de hacer una demostración al señor Cornelio Casablanca, con motivo de su retiro de la gerencia del Banco Español, en esta plaza.

Sobre otros proyectos, entre ellos el ofrecimiento de un banquete y de un álbum, primó la idea de construir por suscripción pública, un palacete, en los terrenos que el señor Casablanca, posee en la esquina bulevar Oroño y calle Mendoza.

Los organizadores de esta significativa demostración, continuarán reuniéndose en los salones de la Sociedad Rural, para llevar adelante el proyecto.

MUNICIPALES

NOTA AL MINISTRO DE HACIENDA DE LA PROVINCIA

Rosario, Octubre 10—La intendencia municipal ha elevado una nota al ministro de Hacienda de la provincia, doctor Romero, encareciéndole dicte las órdenes del caso para que se giren á esta comuna, las sumas que le pertenecen en concepto del 15 por ciento de la contribución directa y patentes, correspondiente al mes de Septiembre próximo pasado.

Se indica en la nota de referencia, que tal pedido, se formula así, porque la comuna tiene necesidades imperiosas y apremiantes, que hay que salvar.

POLICIALES

Lamentable accidente

Rosario, Octubre 10—En la tarde de hoy, ocurrió un lamentable accidente en el almacén situado en la esquina de las calles La Plata y Córdoba, actuando en el mismo, los hermanos Jacinto y Salvador Olliver y Ramón Bosx.

A la hora referida, se encontraban los tres nombrados, en el dormitorio que existe á continuación del negocio de almacén y donde los Olliver habitan con su familia.

Bosx mostraba varias pistolas Roth, las que ofrecía en venta, pues es corredor de dicha marca de armas.

Al hacer jugar el resorte que tiene esa arma en la parte superior, hizo explosión un proyectil que se encontraba en el caño, saliendo la bala con tan mala suerte que fué á penetrar en la cabeza de Jacinto Olliver por encima de la oreja derecha y salió por el ángulo externo del ojo izquierdo, con fuerza suficiente, para continuar y herir á Salvador, en el segundo espacio intercostal derecho, donde se incrustó.

Bosx sin comprender lo que pasaba, pero creyendo haber dado muerte á los Olliver, emprendió la fuga, impresionado por el suceso.

En conocimiento un empleado de la comisaría 8a., de lo acontecido, llamó á la Asistencia Pública, concurriendo una ambulancia, en la que los heridos fueron llevados á dicho establecimiento, llegando allí únicamente con vida Salvador, pues Jacinto falleció en el trayecto.

Se hace el sumario del caso y se sabe ya el paradero de Bosx.

HECHOS DIVERSOS

Rosario, Octubre 10—A las 12 10 p. m., de hoy, se produjo un principio de incendio en la fábrica de carruajes de don Miguel Dicchio, situada en la calle Cochabamba número 1053, quemándose mercaderías de poco valor.

El fuego fué extinguido con rapidez, por el cuerpo de bomberos.

Se ignora el origen del mismo.

La casa cuenta con un capital de 150 000 pesos, y está asegurada en pesos 130 000.

—A las 12 30 a. m., falleció en una casa de la esquina de la calle San Luis y bulevar San Martín, en Alberdi, el súbdito italiano Rafael Venedetti, de 64 años de edad, soltero, y de profesión zapatero.

El cadáver fué reconocido por un médico de la Asistencia Pública, haciéndose cargo del mismo, dicha repartición, á los fines de su inhumación por no conocerse aquí deudos á Venedetti.

—A las 11 a. m. de hoy, en circunstancias que Saturnino Chazarreta guiaba un carro, al llegar á la esquina de la calle Colón y la avenida Pellegrini, se cayó al pavimento, causándose algunas heridas en la cabeza.

Fué curado en la Asistencia Pública.

—En el interior de la Refinería Argentina, á las 7 de la mañana de hoy en circunstancias en que el obrero Basilio Cartel, se hallaba ocupado en la construcción de una torre, á 7 metros de altura, se cayó al pavimento, resultando con lesiones internas de suma gravedad.

Se le hizo atender en el primer momento por la Asistencia Pública, y fué luego trasladado á su domicilio, calle Gorriti número 36.

—Esta noche, á las 10, se produjo un principio de incendio en el almacén por mayor, de los señores Luis Colombo y Cía., situado en la calle Sarmiento número 55[illegible], quemándose parte de una pila de bolsas de café.

El fuego no tomó proporciones, debido á una casualidad, pues la sirvienta de la familia Piñeiro que vive en los altos de la casa que ocupa dicho negocio, al pasar por una claraboya, notó las llamas, dando la voz de alarma.

Concurrió en seguida el cuerpo de bomberos.

Las pérdidas alcanzan aproximadamente á 1 500 pesos, teniendo la casa en mercaderías alrededor de 600 000 pesos.

—A la misma hora referida, se quemaron dos casillas de madera, y una cocina, propiedad de Antonio Bucholtehl, situadas en la calle Urquiza número 3688.

Las pérdidas causadas por este incendio, se calculan en 1 500 pesos.

ECOS SOCIALES

Rosario, Octubre 10 — Mañana á las 4 30 de la tarde será firmado el contrato civil del enlace de la señorita Sylvia Ortiz Vivanco con el señor Juan Ramón Marull.

La ceremonia religiosa, se realizará en la noche en la iglesia de Nuestra Señora del Rosario.

Serán padrinos, la señora Dominga Vivanco de Ortiz y el señor Juan Marull.

Hoy fué operada con feliz resultado la señorita Amalia Grieben.

Continúa mejor el señor Martín Freyre.

—Mejorada la señora Sara Rodríguez de Rodríguez.

—De ésa los señores Francisco Iturraspe, Arturo Piatto y Manuel de Iburlucea.

—En la capilla del hospicio de Huérfanos se rezaron hoy solemnes funerales en memoria de Benito Lencina.

LICITACION

Rosario, Octubre 10—Se llama á licitación, para el 30 del corriente, para la impresión del anuario y estadística, correspondientes á los años de 1908, 1909 y 1910.

AMPLIACION DE UN SUMARIO

Rosario, Octubre 10—Se ha mandado ampliar el sumario que se ordenó á raíz de una denuncia que formuló el inspector de mercados, contra el comisario señor Albarracín, del mercado Norte.

La ampliación decretada se debe á una nota pasada por el señor Albarracín, en la que formula cargos contra su denunciante, y otras personas.

EXPORTACION DE CEREALES

Rosario, Octubre 10—Por el puerto del Rosario se exportaron en el día de ayer, las siguientes cantidades de frutos del país: trigo, para San Vicente, 1,244 toneladas, maíz, para el mismo punto, 871 toneladas, maíz, para Las Palmas, 500 toneladas, lino, para el mismo punto, 610 toneladas, afrecho, para Hamburgo, 480 toneladas, afrechillo, para Hamburgo, 321 toneladas, pasto, para Boston, 280 toneladas.

RECORRIDO DE TRANVIAS

Rosario, Octubre 10 — La línea número 11 de tranvías, recobrará desde el jueves su recorrido oficial, por haberse terminado los trabajos de pavimentación en la calle Alem.

CONCEJO DELIBERANTE

Rosario, Octubre 10—Para mañana á las 8 30 de la noche ha sido citado el Concejo Deliberante á sesión ordinaria. Se debe tratar diversos asuntos de importancia que están á su disposición.

PERDIDAS EN LAS SEMENTERAS — REGISTRO CIVIL

Alvear, Octubre 10—Causó nuevamente enormes perjuicios á las sementeras de papas, maíz y hortalizas la fuerte helada de anoche.

—Por no haber recibido útiles, ni indicación de jurisdicción, no pudo instalarse aún la oficina de registro civil, cuyo jefe, señor Sangron llegó ayer.

SAN LORENZO

SOCIALES — ESTADO DE LAS SEMENTERAS

Puerto San Martín, Octubre 10—Ha regresado de ésa, el señor José Cerana, acompañado de su esposa Demetria Arana.

—Siguen mejorados la señora Tránsito P. de Cerana y el señor Mateo Tarrago.

—La lluvia caída ayer, ha beneficiado las sementeras en general que se hallan en espléndidas condiciones, prometiendo el lino y trigo, un abundante rendimiento.

SAN JERONIMO

PERJUICIOS DE LA HELADA — EL TIEMPO

Coronda, Octubre 10—Se cree que la gran helada que cayó anoche, ha quemado muchos maizales y trigales.

El tiempo es muy seco.

—El río crece con fuerza.

HELADA

Gálvez, Octubre 10—Cayó una fuerte helada de la que se cree que ha causado perjuicios á la agricultura.

TERRITORIOS NACIONALES

RIO NEGRO

POLICIA FRONTERIZA

LLEGADA DEL JEFE

Se encuentra en esta capital el señor Adrián del Busto, jefe de la policía fronteriza del territorio del Río Negro, al frente de la cual acaba de llevar á cabo una batida contra los bandoleros, de la cual informamos oportunamente.

El mencionado funcionario dará cuenta al Ministro del Interior de la campaña en que ha actuado y solicitará una serie de medidas que contribuyan á hacer más eficaz la acción de las policías contra las aventuras de los bandoleros, en su mayoría delincuentes siempre temibles y llenos de recursos para escapar de la acción de las autoridades.

Manifiesta el señor del Busto que se tropieza con dificultades por la enorme distancia que hay entre Bariloche, asiento de la policía fronteriza, de Viedma, residencia del juzgado letrado. Hay que llevar los presos hasta allí y son de imaginarse los trastornos que se producen para las declaraciones y citación de testigos, que hacen los procesos poco menos que interminables.

Según el señor del Busto, los bandoleros han desaparecido de los alrededores de Bariloche y 9 de Julio y se han internado hacia el lado de Chile, frente al límite del territorio del Chubut. Cree que ahora es necesario organizar la policía del Neuquén en la región de la cordillera, á fin de cooperar con las policías fronterizas del Río Negro y del Chubut.

Los bandoleros no pasarán actualmente de cuarenta, pero habrá que seguir persiguiendo á los que quedan hasta escarmentarlos, dice, y para esto se hace imprescindible aumentar el número de gendarmes.

PAMPA CENTRAL

JUEZ DE PAZ

Por decreto de ayer ha sido nombrado juez de paz suplente en Santa Rosa de Toay, Pampa Central, el señor José Sañgueroa.

EJERCICIO DE LA FARMACIA

La sección respectiva del Departamento Nacional de Higiene autorizó á don Manuel Alvarez para que dirija un botiquín en Miguel Cané (Pampa Central).

ASOCIACIONES Y GREMIOS

LA HUELGA DE YESEROS.—Continúa en pie la huelga de yeseros sin que á ningún arreglo hayan podido llegar patrones y obreros. Con tal motivo y para cambiar ideas sobre los puntos á resolverse, estos últimos se reunen todos los días á las 2 de la tarde, en el local de la calle Humberto I 2200.

OBSERVACIONES METEOROLOGICAS

BUEN TIEMPO

Instalación especial de LA PRENSA

Termómetro	Barómetro
A las 2.30 a. m. hoy 5.0	A las 2.30 a. m. hoy milím. 769 0
Ayer	Ayer
6 a. m. 8 0	6 a. m. 769.5
12 m. 16 0	12 m. 770 0
6 p. m. 13 5	6 p. m. 768 0
12 p. m. 7 0	12 p. m. 769 0

VIENTO [illegible] de hoy: Sudeste. Cielo: Despejado. SOL: Sale 5 52 a. m., Se pone 5 46 p. m. LUNA: Sale 10 5 p. m., Se pone 7 01 a. m.

Resultaron muy buenas las condiciones del tiempo, en el día de ayer. El cielo estuvo despejado, la temperatura no fué tan fría como la del día anterior, con excepción de las horas de la madrugada, en que bajó á 2 grados, el ambiente fué sereno y seco y la presión atmosférica se mantuvo alta.

Dirección y velocidad del viento: SO y OSO, con una velocidad media de 12 kilómetros por hora.

A las 12 de la noche, soplaba viento SE.

Humedad del aire: máxima 80.

Temperatura el día 10 del año anterior máxima, 23 grados; mínima 14.

—Universidad Nacional de La Plata. Datos meteorológicos de las 7 a. m.: Presión atmosférica á 0 grado y al nivel del mar 769 64 mm.; temperatura: 7 a. m., 6 0, id mínima, á las 4 a. m., 0 5, humedad relativa, 75 o|o; tensión del vapor de agua, 5 30 mm.; viento: dirección SO, velocidad por hora, 11 kilómetros.

Datos de las 2 p. m.: Presión atmosférica á 0 grado y al nivel del mar, 767 97 mm.; temperatura: 2 p. m., 15 4, humedad relativa 42 o|o, tensión del vapor de agua, 5 63 mm.; viento: dirección SO; velocidad por hora, 11 kilómetros.

Rosario. Termómetro externo, 14 grados, id interno, 17; barómetro, 766, viento Este.

—Informes de la Oficina Meteorológica Argentina.—Ha llovido en: Alberti 1 mm., Cabildo 1, Campana 1, Casares 2, C. Dorrego 2, G. Chávez 1, Dufaux 1, Froncr 1, Chiclana 2, 9 de Julio 2, Naón 5, M. Berraondo 2, Las Flores 1, La Rica 2, La Limpia 1, Tapalqué 1, Saipacha 3, San Román 2, San Andrés de Giles 3, Ranchos 1, Quiroga 2, Olivera 1, María Luisa 16, Humboldt 8, Horsilia 3, Guaycurú 2, Coronda 3, Clucellas 6, Ceres 6, Calchaquí 5, Atalaya 23, Amenábar 8, Zollo Peralta 1, Zárate 4, 25 de Mayo 2, Villimanca 1, Valdés 4, Tres Arroyos 1, Tartagal 2, San Genaro 4, Rafaela 14, P. Araya 5, Providencia 4, Pilar 7, Santa Lucía 15, Monte Caseros 1, Uruguay 1, Jujuy 2, Humahuaca 7, Tumbaya 4, Catamarca 1, Andalgalá 7, R. de la Frontera 1, Salta 1, Recreo 17, San Carlos 31, Tucumán 23, Concepción 15, Cruz Alta 10, Santiago 2, Frías 1, Alta Gracia 13, Arroyo Algodón 18, Cruz del Eje 2, Chuña 9, Deán Funes 13, Dique San Roque 3, Oncativo 12, L. Herrado 4, Río Cuarto 3, Río Primero 12, San Francisco 5, Santa Rosa 13, Villa del Rosario 9.

—Cálculo del tiempo probable hasta las 8 p. m. de hoy:

Provincia de Buenos Aires—Bueno, leve ascenso de temperatura.

Santa Fe, Entre Ríos y Corrientes—Bueno, temperatura en leve ascenso.

Región mediterránea—Bueno, leve ascenso de temperatura.

Región andina—Bueno, leve ascenso de temperatura.

Neuquén y Río Negro—Bueno, leve ascenso de temperatura.

Chubut y Santa Cruz—Bueno, leve ascenso de temperatura en Chubut.

PROVINCIA DE BUENOS AIRES -- GOBIERNO CENTRAL Y DE LOS MUNICIPIOS

LA HUELGA DE MAR DEL PLATA

Actitud de la Confederación obrera

No obstante las informaciones oficiales publicadas, sobre la liberación de los obreros detenidos con motivo de la pasada huelga en Mar del Plata, que se hallaban sometidos á la justicia de instrucción, parece que aún permanecen presos muchos de ellos. Así lo afirma la actitud de la Confederación Obrera Regional Argentina, que acaba de designar un abogado para que se encargue de la defensa de 58 detenidos por la policía de Mar del Plata, y ha convocado á una asamblea, en la que se tratará este asunto, para el sábado 14 del corriente.

Según una circular pasada por la mencionada institución á todos los centros obreros y sociedades gremiales de la capital federal y de Mar del Plata, la asamblea se compondrá de los delegados que ellos envíen, y se abrirá á las 8 p. m., en el local de la calle México 2070.

Consideramos conveniente para el afianzamiento de la armonía reanudada en aquella ciudad del Sur, que la autoridad competente explique la razón por la cual se ha retardado la instrucción del sumario por los lamentables sucesos que ocurrieron durante el movimiento huelguista.

EL JUZGADO DE PAZ DE LUJAN

Explicación satisfactoria

Días pasados nos hicimos eco de un enérgico artículo publicado por un colega de Luján, con motivo de la detención del vecino de ese pueblo señor Manzini, ordenada por el juez de paz; detención que aquél calificaba de arbitraria, atribuyéndola á venganzas políticas.

La transcripción de algunos párrafos de dicho artículo que hicimos, determinó la visita del juez de paz á la dirección de este diario, para explicar su actuación en el hecho de referencia.

Del expediente respectivo, que revisamos prolijamente, se deduce que el juez de paz procedió conforme á derecho, vale decir, dentro de sus atribuciones y deberes, al ordenar la detención del vecino mencionado, quien recobró después su libertad, llenados que fueron los requisitos legales del caso.

"LA PRENSA" EN LA PLATA

(DE NUESTRA SUCURSAL)

RIOS Y ARROYOS DE LA PROVINCIA

UTILIZACION DE SUS AGUAS

Proyecto de Ley

El P. E. enviará hoy á la Legislatura un mensaje y proyecto de Ley, sobre utilización de cursos de agua, que ha sido preparado por el Ministerio de Obras Públicas con el concurso del asesor de gobierno, doctor Reyna Almandos.

Dispone principalmente este extenso proyecto, que el Poder Ejecutivo podrá otorgar concesiones para el aprovechamiento de las aguas de los ríos y arroyos, cualquiera que sea su categoría, de acuerdo con las disposiciones que establece y con las condiciones que juzgue necesario imponer para asegurar su cumplimiento en cada caso particular.

Toda concesión de aprovechamiento de aguas públicas, se entenderá hecha sin perjuicio de tercero y acordada en condiciones tales, que no se opongan á las servidumbres legisladas por el Código Civil.

Las concesiones de aprovechamiento de aguas se harán por término indefinido y durarán mientras se haga uso del agua para el objeto con que fué concedido.

Las concesiones de cualquier categoría y carácter, otorgadas por el Poder Ejecutivo con anterioridad á la ley, se regirán por las bases y cláusulas establecidas en el decreto que les hubiera dado origen y por las disposiciones de la ley nueva, debiendo primar en todo caso éstas sobre aquéllas.

El derecho al aprovechamiento del agua caducará por el abandono de su ejercicio durante cuatro años contados desde la fecha en que se otorgó la concesión.

Siempre que en cualquier época las aguas adquieran propiedades nocivas á la salud ó á la vegetación, por causa de la industria para que fueron concedidas, se declarará la caducidad de la concesión sin derecho á reclamación alguna por parte del concesionario.

Vencidos los plazos que hubiera fijado el Poder Ejecutivo al otorgar una concesión, sin que se hayan ejecutado todas las obras de aprovechamiento, caducará de hecho la misma, salvo caso de fuerza mayor, para las hectáreas que no puedan regarse, y sólo se dará el agua proporcionalmente á las hectáreas que pudieran servirse con las obras terminadas.

Decláranse de utilidad pública y sujetos á expropiación, las zonas de terrenos que ocupen los canales matrices, canales distribuidores y desagües destinados á la irrigación de los predios.

En las concesiones de aprovechamiento de aguas se entenderá comprendida la de los terrenos del dominio público necesarios para las obras de represamiento, canales y desagües.

Respecto de los terrenos de propiedad particular, se procederá, según los casos, á imponer la servidumbre forzosa de acueducto cuando corresponda ó la expropiación forzosa como se establece en el artículo 9o.

En las concesiones de aprovechamiento de aguas públicas se observará el siguiente orden de preferencia: 1o, para el uso de agua potable ó bebida; 2o, para el riego de terrenos; 3o, para el uso industrial, y 4o, para el uso como fuerza motriz.

Todo derecho de aprovechamiento está sujeto á expropiación previa indemnización correspondiente, en favor de otro aprovechamiento que le preceda, pero no en favor de los que le igualen ó sigan, á no ser en virtud de una ley especial.

El proyecto de ley reglamenta minuciosamente todo lo que respecta al ejercicio de esas concesiones y los derechos de las personas afectadas por ellas.

JURISDICCION FERROVIARIA

Declaración de la Cámara de Diputados

En la última sesión, la Cámara de Diputados aprobó en particular la minuta de declaración del diputado doctor José Arce, sobre jurisdicción ferroviaria nacional y provincial y sobre zonas de influencia de las respectivas concesiones, asunto de que nos hemos ocupado en repetidas ocasiones.

La Cámara, por unanimidad prestó su aprobación al referido proyecto de declaración, que así viene á significar cuál es el pensamiento en una de las ramas de la legislatura provincial, ante la tendencia de predominio de las facultades nacionales sobre las provinciales en materia de concesiones ferroviarias, sustentada por el actual Ministro de Obras Públicas de la Nación, doctor Ramos Mejía.

Ha resuelto también que dicha declaración sea comunicada al Senado y Poder Ejecutivo provincial, y á los diputados y senadores que representan á la provincia en el Congreso, con lo que se espera que el acto realizado por la Cámara produzca los efectos naturales de una declaración de esta índole.

Por nuestra parte, creemos que habría conveniencia en que el Senado provincial se adhiriera á esa declaración en la forma que corresponde según nuestras prácticas parlamentarias, ya que no siendo la Cámara de Diputados más que una rama del Poder Legislativo, su sola declaración no puede ser traducida como la opinión de la legislatura provincial. Si hay motivo y razones fundamentales para que los diputados se hayan manifestado celosos de proteger en su integridad las facultades propias de los gobiernos de provincia en materia de política ferroviaria; si se ha considerado por esa Cámara que no debía aceptar pasivamente un avance á la autonomía de los poderes públicos provinciales, en asunto de tanta trascendencia, no hay razón para que el Senado no sea igualmente diligente y enérgico, tanto más cuanto que con su adhesión á las declaraciones susodichas no sólo robustece sino que integra el concepto de que la provincia no está dispuesta á no ser tenida en consideración, como lo pretende la nueva política ferroviaria de aquella autoridad nacional.

Dicho concepto, claramente precisado en la minuta del diputado doctor Arce, contaría así con una afirmación categórica de los poderes activos del gobierno provincial, puesto que en él se ha inspirado recientemente una comunicación oficial del Poder Ejecutivo al ministerio de Obras Públicas nacional, referente á zonas de influencia del ferrocarril al Meridiano V.

DIQUE DE CABOTAJE

Llama la atención que, no obstante el largo tiempo transcurrido desde que se habilitó el dique de cabotaje del puerto La Plata, éste no presente la actividad que por sus condiciones de amplitud merece. Mucho se ha hablado al respecto, pero hasta ahora nada práctico se ha podido palpar.

Es sensible que una obra de esa naturaleza permanezca sin producir los beneficios que es dado esperar y que tanto anhela la población platense, la más interesada en ello, dado que sería punto de arranque de su progreso efectivo por cuanto afianzaría su comercio y daría nacimiento á numerosas industrias, que tendrían una base importante para su desarrollo.

Permitiría fácilmente esto último, la gran extensión de tierra que existe disponible en ambas márgenes del canal Oeste, que da acceso al nombrado dique. Esa circunstancia y la de que éste se encuentra á las puertas de La Plata, influiría eficazmente á la realización de un propósito de hacer de esta ciudad un centro industrial importante; llevarlo á la práctica sólo exigiría un poco de buena voluntad oficial.

Es por todo ello que no explica la inactividad gubernativa en este asunto, máxime si se considera que la capital de la provincia, á pesar de su población de 100.000 habitantes, se encuentra, comercial é industrialmente muy atrasada, no condiciendo esto con la riqueza de la amplia zona de su territorio, que podría tener en la misma un centro de actividad.

Si bien es cierto que trata de ponerse en práctica el pensamiento de atraer á la ciudad de La Plata la radicación de industrias, la tarea resultará siempre dificultosa, si no se cuenta con liberalidades efectivas para las operaciones en el dique de cabotaje en favor de las industrias que se establezcan en sus márgenes. Mientras subsistan los actuales inconvenientes para esto último, nada práctico podrá realizarse en el sentido expresado.

La prueba de lo que afirmamos, está á la vista. A pesar de las favorables condiciones de navegabilidad y aproximación de ese dique á la ciudad de La Plata, no ha podido conseguirse, hasta ahora, que por él se reciban las mercaderías y productos que de la capital federal y puntos sobre los ríos llegan por las vías férreas, con mayor desembolso de fletes.

Y es que se oponen á ello como vallas insalvables, exigencias de la administración nacional, que no tienen razón de ser y que no obstante gestiones hechas, no han podido hacerse desaparecer.

ENROLAMIENTO MILITAR

Continúa efectuándose el enrolamiento militar en las oficinas del distrito local, si bien con afluencia no todos los días numerosa de ciudadanos, entre cuyo número se destaca mayormente el elemento obrero, que resulta ser siempre el más cumplidor de las leyes militares.

Teniendo en cuenta el corto tiempo que falta para el fenecimiento del plazo acordado por la ley para cumplir con ese deber, es de observar que la inscripción se realiza con mucha lentitud y que su resultado no corresponde ni remotamente á los cálculos oficiales.

Es necesario que los ciudadanos se penetren de las responsabilidades morales y de las penas que trae aparejada su desidia y concurran con tiempo á llenar esa obligación, máxime cuando en la forma en que se realiza el enrolamiento los beneficiados son los inscriptos, puesto que el documento que se les entrega los habilita para probar su identidad en cualquier circunstancia.

Por otra parte, la operación, dados los requisitos que deben llenarse impone un espacio de tiempo que hace dificultoso proceder rápidamente, y por ello conviene que los ciudadanos se apresuren á concurrir á fin de no tropezar más tarde con la imposibilidad de inscribirse en los últimos momentos por la afluencia de concurrentes.

La oficina del distrito local dispone actualmente de libretas de todos los años, circunstancia que deben aprovechar los ciudadanos que aun no se han inscripto, dado que les permite obtenerla inmediatamente.

Sin embargo, esa razón no es suficiente para que dejen de hacerlo, puesto que pueden inscribirse en el caso de que faltaren, para recogerlas cuando lleguen.

Conviene que el Ministerio de Guerra no desatienda en lo sucesivo los pedidos de libretas, á fin de no entorpecer el enrolamiento teniendo en cuenta el poco tiempo de que se dispone.

Culto católico — Peregrinación á Luján

Estando ya casi agotada la partida de boletos destinados á los peregrinos que de La Plata al santuario de Nuestra Señora de Luján, la comisión ha manifestado que no dispondrá la empresa del ferrocarril del Sud de más de los mil quinientos asientos [illegible] esa partida no será aumentada.

Los [illegible] de Villa Elisa podrán retirar los pasajes en la estación de la mencionada localidad.

El segundo tren que saldrá de La Plata á las 6 a. m. parará en las estaciones de Tolosa y Villa Elisa.

Según lo acordado con el ferrocarril la hora del regreso de Luján será 3.25 para el primer tren y 4.07 para el segundo [illegible]. Este parará en Villa Elisa y Tolosa.

Los boletos de un tren no podrán servir para el otro.

Los coches reservados para colegios, corporaciones, etc., no podrán ser ocupados por personas extrañas á ellas, y los comisarios de la peregrinación harán desalojar de los coches reservados á los que los ocupen indebidamente.

La peregrinación partirá de La Plata el domingo 15 del corriente á las 4.30 y 4.45 a. m.

Fiscalía de Estado

Esta fiscalía dictaminó ayer en los expedientes de Jorge Cid, M. Méndez, P. González, A. Vicenta M. Bo[illegible], J. [illegible], A. Gaffa, J. Hernández, A. López Camello, Q. Guzmán, J. Marino y R. Navarro.

Las Lechiguanas

El inspector general de tierra, presentó ayer el informe que anunciamos, sobre la investigación que le fué encomendada por el gobernador en Las Lechiguanas.

El informe en cuestión fué tratado en acuerdo general de ministros, resolviéndose llevar á cabo otras diligencias de carácter reservado, que serán desempeñadas por el mismo inspector, quien anoche partió para la metrópoli en compañía del ministro de Hacienda, á objeto de convenir la mejor forma de llevar á cabo la comisión citada.

El señor Triaca partirá mañana para Las Lechiguanas.

Tiro Federal

Ha sido nombrado instructor de tiro el teniente Luis E. Etchichury, que concurrirá todos los domingos, de 8 á 11, al stand, á fin de instruir sobre el manejo del arma. El domingo fueron sometidos á varias pruebas de tiro por el inspector de polígonos, los jóvenes que asistieron, lo que se repetirá el domingo próximo.

El resultado del concurso celebrado el domingo pasado, fué como sigue:

Categoría especial—1o, Aurelio Leoni.

Categoría A—1o, Dalmacio Castrillo, 106 puntos; 2o, Francisco Lavapeur, 3o, Juan Sechini.

Categoría B—1o, G. Soldano, 2o, R. Olivier.

Categoría C—1o, Homero Casco, 77 puntos, 2o, U. Pardi 75, 3o, Héctor Caselli 72 (apoyado), 4o, Ernesto Vital 72, 5o, Clemente Lombardini 71, 6o, Arnol Etchebehere 68.

500 metros—1o, Juan E. Plazza, 117 puntos; 2o, A. Leoni 117, 3o, Juan Sechini 103.

Revólver—1o, G. B. Cavazzutti, 2o, Juan A. Espíndola, 3o, E. Vital.

Revólver A B—1o, Luis Robín.

Obreros para la cosecha

El ministro de Obras Públicas fué ayer informado por el doctor Lahitte, director de estadística y economía rural del Ministerio de Agricultura de la Nación, á propósito de las rebajas que harían las empresas ferroviarias en el transporte de obreros para la cosecha.

Las rebajas llegarán hasta un 50 por ciento cuando el traslado sea de una provincia á otra, y cuando sólo se trate de un punto á otro dentro de la misma provincia, se establecerán tarifas especiales en cada caso.

El enrolamiento

El Ministro del Interior se dirigió ayer al gobernador, pidiéndole que en los distritos donde no se haya efectuado aún el enrolamiento; se disponga el traslado del jefe del registro civil más próximo, á fin de que la tarea se realice completamente.

Cultivos del arroz

A fin de que se realicen ensayos sobre el cultivo del arroz en las islas del Paraná, el director de estadística y economía rural de la Nación, doctor Laihtte, solicitó ayer del ministro de Obras Públicas, en calidad de préstamo, una fracción de tierra destinada á ese objeto. El terreno será facilitado.

Obras en el Delta

Próximamente, se dará comienzo á los trabajos de dragado de la boca del Paraná Miní, y á la colocación de la boya luminosa en la confluencia de los arroyos Capitán y Paraná de las Palmas, según lo comunicó ayer el ministro de Obras Públicas nacional, á su colega de la provincia.

Nombramientos

El Poder Ejecutivo ha solicitado acuerdo del Senado para integrar el directorio de la Caja Popular de ahorros con los señores Andrés Rolón y Carlos Molina.

LEGISLATURA

CAMARA DE SENADORES

LA NUEVA VALUACION

DECLARACIONES DEL MINISTRO DE HACIENDA

Un problema social

SU ESBOZO EN UN DISCURSO

Sanción del proyecto

Con asistencia de 26 de sus miembros, celebró sesión ayer el Senado, bajo la presidencia del coronel de la Serna.

ASUNTOS ENTRADOS

El Poder Ejecutivo remite una solicitud de vecinos de Capitán Sarmiento, partido de Bartolomé Mitre, pidiendo la instalación de un juzgado de paz en ese pueblo. La Cámara de Diputados comunica la sanción de los siguientes proyectos:

Autorizando á la municipalidad de La Plata para donar al gobierno nacional, con destino á cuarteles para el 6 de infantería, una fracción de tierra; autorizando á la de Dolores para vender un campo con destino á obras públicas; modificando el proyecto por el cual la provincia garantiza la emisión de un empréstito de 400 000 pesos, á contratarse por la municipalidad del Azul, modificando el que reglamenta la construcción de pavimentos en las ciudades y pueblos de la provincia.

La comisión de señoras de San Vicente de Paúl de Lomas, solicita un subsidio.

LA ESTATUA DE SARMIENTO

En discusión en particular el proyecto facultando al Ejecutivo á invertir hasta 50.000 pesos en la erección de una estatua á Sarmiento en La Plata, se pone á votación el despacho favorable de la comisión, y se rechaza.

El senador Arana, deja constancia de su protesta, y en el deseo de salvar responsabilidades ante el pueblo no sólo de la provincia, sino del país entero y de la historia misma, pide que se rectifique la votación. El senador López Canabillas amplía esta moción en el sentido de que se haga nominal con el propósito de que quede especial constancia del voto de cada uno de los miembros de la Cámara.

Se vota de nuevo, resultando 26 votos por la afirmativa y 2 por la negativa, los de los señores Ahumada y Quiroga sin que éstos dejen constancia del por qué de su voto en contra del proyecto.

OTRAS SANCIONES

En particular se aprueba el proyecto autorizando al Poder Ejecutivo para que, por suscripción entre los alumnos de las escuelas levante un monumento al Tambor de Tacuarí, en la plaza Máximo Paz, de La Plata, aceptando las modificaciones introducidas por la Cámara de Diputados al proyecto por el que se autoriza á la municipalidad del Azul á contratar un empréstito de cuatrocientos mil pesos así como también, las modificaciones que introdujera la misma Cámara al que reglamenta la construcción de pavimentos en las ciudades y pueblos de la provincia.

LA VALUACION

Con asistencia del ministro de Hacienda, doctor López Buchardo, se inicia la discusión del proyecto del Poder Ejecutivo, respecto al cobro de la segunda cuota del impuesto territorial.

Toma la palabra el ministro y empieza por agradecer la invitación de la Cámara á tomar parte en el debate, aunque entiende que su misión se concreta á ratificar las declaraciones que hiciera en la otra Cámara, cuando se consideró este asunto.

La legislatura continúa diciendo, había ya autorizado al Poder Ejecutivo, á adoptar las medidas necesarias para conocer y determinar la forma en que habían de abonarse los gastos administrativos. Del estudio practicado, se dedujo que todas las necesidades serán cubiertas sin tener que recurrir á medios extraordinarios como no se [illegible] el tiempo que entraña el empréstito. [illegible] se dió esta autorización al gobierno, nadie protestó ni discutió la forma en que se cubrirían los gastos que de establecido que la propiedad territorial soportaría parte de él, é inspirado el Poder Ejecutivo en los resultados de los padrones de valuación, vió la necesidad de salvar las deficiencias que ellos encerraban, tales como las inscripciones falsas y la reducción, á extremos ridículos, del verdadero valor de las propiedades, á fin de eludir el pago del impuesto.

Cita una serie de casos, y menciona, además, los mismos que hace públicos el gobernador en la carta que ayer publicaron los diarios, carta que comenta, para reiterar una vez más el propósito de que el gobierno no pedirá á los contribuyentes más que lo que le sea necesario para satisfacer los gastos autorizados por la ley de presupuesto. El gobierno no ha querido sino evitar la consumación, por una vez más, de injusticias irritantes, resolviendo que sea ley para todos el catastro tributario, obra que no será perfecta en uno, ni en dos, ni en tres años. De aquí la necesidad de una cláusula que permita cobrar por la valuación de 1907.

Refiérese después, al personal que ha hecho la operación. El ministro, dice, no ha podido evitar que se cometan injusticias y errores. Ese personal ha recibido instrucciones detalladas, y á pesar de ello el resultado es de todos conocido. La protesta de los grandes terratenientes ha surgido en forma extraordinaria.

Pero hay en el fondo de esa protesta un detalle revelador y curioso. No protesta el pequeño propietario, aquel que por sí mismo cultiva su tierra, el que amasa rudamente su riqueza, aun cuando sea el que contribuya con la mayor parte á la formación del erario público, porque ellos constituyen los más

La revaluación no es una obra perfecta, lo reconoce el ministro y lo justifica. El error no es sólo humano, sino resultante natural de la obra misma. De primera intención no ha podido hacerse con exactitudes que sólo permiten el tiempo y el estudio prolijo. Pero en esta obra intervendrán los mismos que se quejan, porque el gobierno tiene empeño especial en demostrar que procede con criterio tranquilo y sobre todo, y más que todo, sin pretender llevar por delante á nadie.

Para justificar este aserto, cita el ministro los dos decretos últimamente dictados por el Poder Ejecutivo, por el segundo de los cuales se encarga á una comisión especial, formada por los grandes propietarios, el estudio de todas las reclamaciones, para que por sí mismos puedan así juzgar de las intenciones del gobierno.

Termina el doctor López Buchardo, repitiendo una declaración del general Arias: el de la provincia de Buenos Aires es un gobierno de puertas abiertas.

DISCURSO DEL SEÑOR ATENCIO

Empieza declarando el señor Atencio, que parece que en la presente emergencia hubiera surgido al lado del gobierno que proclama la Constitución, otro poder formado en la calle. El Poder Ejecutivo ha defendido su actitud en la presente emergencia, la que parece tendrá ulteriores consecuencias. La legislatura ya que prohija las declaraciones del gobierno, debe defenderlo ante las aseveraciones del poder popular, á fin de que no pueda ponerse en duda su capacidad para apreciar estos hechos, dada la independencia de carácter que es menester para afrontar los hechos en la forma que se han producido.

LA VERDAD DE LOS HECHOS

Después de otras consideraciones sobre este mismo punto, manifiesta el senador Atencio que acaba de regresar de Balcarce, y que allí le llegaron los ecos del fermento que se está produciendo en ciertas clases sociales contra la "extorsión" de que se acusa al P. E. Ha podido de cerca recoger impresiones. En una estancia, la del señor Iraizós, se ha valuado la hectárea á razón de 400 pesos. Al lado, hay un campo perteneciente al presidente de una de esas sociedades de resistencia que han surgido contra los procederes del gobierno. Mientras en la primera, se ha transformado totalmente el suelo con plantaciones y edificios valiosos, en la otra no hay un árbol, y nada más que un miserable rancho. Mientras el primero tiene un producto de más de cincuenta pesos por hectárea, el otro no obtiene ni la décima parte. Al primero, el Estado le quita en razón al mayor rendimiento que sabe dar á su tierra, una parte mínima de sus rentas, mientras que al segundo le consume casi la totalidad. Cita otros casos para demostrar que son los pequeños propietarios los que ponen al servicio de sus intereses no sólo su inteligencia, sino también su trabajo personal.

La protesta, pues, no es ni de ciudadanos, ni de patriotas, porque los que la formulan no sólo no cultivan personalmente sus campos, sino que se olvidan de que la Constitución llama á todos los hombres del mundo que quieran venir á trabajar, cuando entre nosotros hay hombres que no han adquirido con su trabajo los cuantiosos bienes que poseen, sino que ni tan siquiera lo fecundan.

Cree que debiera existir un impuesto progresivo, para el que no es capaz de hacer producir á la tierra todo lo que ella es capaz de dar, para que tuviera así una carga mayor, que se convertiría en régimen impositivo. El problema actual, más que económico, más que financiero, es de índole social. Así como los pueblos necesitan después de una época de luchas por sus intereses, que la flexibilidad del carácter de los más poderosos ó del Estado, les acuerde algunas compensaciones, así también cuando un propietario mejora la condición de sus arrendatarios ó de los peones que lo enriquecen, la protesta no se hace sentir, porque ambos salen ganando. A este respecto, cita el caso de un establecimiento que ha visitado y en el cual hay una capilla que ha costado más de 500 000 pesos mientras no hay un sólo empleado en el enorme campo de 16 leguas en que ella está, que gane más de ochenta pesos mensuales. Si de esta manera remunera á los que los enriquecen, cómo no se han de oponer á que el Estado les pida para conservar caminos para hacer escuelas, y para aumentar la policía misma con el propósito de evitar que le roben lo que en realidad debía robárseles, ya que no saben cuidar cuando no saben pagar á los que contribuyen á que aumenten sus bienes en manera cuantiosa.

COMO SE OPERA LA VALUACION

Continúa diciendo el senador Atencio, que el gobierno no pedirá á los contribuyentes más del 40 o/o de la valuación real. Los preliminares de la operación, lo único que conoce el público, tiende á obtener este resultado, porque el gobierno no necesita más. Los propietarios han intervenido siempre, lo harán ahora también, y ellos son los primeros que saben que es falso que se vaya á aumentar la contribución.

Sin embargo, el progreso continúo en la provincia. Cita el caso de Balcarce en donde en un año, se ha obtenido por valor de doce millones de pesos únicamente en el cultivo de la papa las tierras que ayer no valían nada, se han valorizado así enormemente. Donde ayer no se pagaba sino una insignificancia como arrendamiento hoy se cobra hasta cincuenta pesos la hectárea porque cada una da desde mil hasta dos mil quinientos pesos con el cultivo de aquel tubérculo.

El [illegible], sin embargo, no ha intervenido en lo que produce el capital. Sigue al pequeño comerciante, paso á paso, y le cobra los impuestos de acuerdo con el capital en giro, mientras que ahora el Estado no tiene derecho para tomarle al dueño del campo, que ya ganado cada año sumas mayores, lo que le toma al almacenero ó al panadero. El giro de los capitales se tiene en cuenta para nada cuando se trata de la explotación de la tierra, y esto no lo han dicho los que pensaban realizar un "meeting", que seguramente será simultáneo en Buenos Aires y en París, en la Sporting de los campos Elíseos, donde están disfrutando de lo que niegan al Estado para que pueda devolver al pueblo lo que ellos mismo son los primeros en reclamar, pretextando que están en el pueblo cuando éste pide el progreso de las instituciones, cuando reclama más escuelas, hospitales, etc. Si el gobierno rehusara esta ayuda que se le reclama, cometería el delito de lesa patriotismo, porque la patria no es la capital federal ni es otro rincón privilegiado del mundo, sino que es el país entero.

Para demostrar que el gobierno persigue más al pequeño comerciante que al gran terrateniente, cita el reciente caso de las ventas de los productos de una cabaña. Los animales de un año se han vendido por valor de más de un millón de pesos. Sin embargo, el [illegible] de ese pobre obrero que [illegible] el producto que vende después á costa de tantos sacrificios, si este año gira por cien pesos, y en el que viene por doscientos, el Estado le reclama cada vez mayor contribución, mientras que al cabañero, que el año pasado vendió sus productos en quinientos mil pesos, y este año en un millón, no lo equipara al otro, cometiendo una verdadera injusticia, reclamándole una mínima parte en relación á lo que le quita al otro. El capital extranjero, ese que viene á traernos los ferrocarriles que constituyen el nervio y la fuerza más poderosa de nuestro progreso, invierte la mayor parte de los dividendos que consigue en aumentar con nuevos ramales esa red que ya va resultando enorme, de la que tanto nos vanagloriamos, y de la que á diario protestamos por las ganancias que obtiene; esos capitalistas extranjeros, hacen lo que jamás han hecho nuestros grandes capitalistas, los que jamás han mejorado la suerte de los que los enriquecen, los que cambian su fortuna por un palco en la Opera, por un camarote lujoso, ó por una disipación que no tiene nada de inteligente. Es en esta forma que nuestros potentados propenden al progreso general de nuestro país.

Como caso digno de llamar la atención, cita el de un contribuyente, que hace más de veinte años adquirió por quince mil pesos, cincuenta mil hectáreas de tierra en la provincia, dejándolas abandonadas, y yéndose á vivir á Europa. A la vuelta de veinte años, regresa al país, y se encuentra con que los quince mil pesos que invirtiera, se habían transformado por el esfuerzo de los demás, porque los demás son los que han hecho progresar á la provincia, se habían convertido en doce millones de pesos.

La valuación que le correspondería es de quince mil pesos, es decir, más ó menos, lo que él pagó hace veinte años por la enorme fortuna que le han creado otros, y sin embargo, no tuvo reparo en decir que le tocaría pagar una cuota de más de tres millones de pesos.

Termina el senador Atencio manifestando que está tan convencido de la necesidad de que sea revisada prolijamente la valuación de las propiedades en la provincia, que si se presentaran por el Ejecutivo ó por cualquier miembro de la legislatura cien proyectos tendientes á aliviar la suerte del pobre y del necesitado, á construir obras públicas, á crear escuelas, á levantar hospitales, cien veces pondría la firma al pie de cada uno de los proyectos y con tanto mayor agrado, cuanto que de esa manera, no se hace otra cosa que devolver al que lucha á brazo partido con la miseria, lo que él ha dado para conseguir el engrandecimiento del país.

El discurso del senador Atencio fué recibido con grandes aplausos, que se dejaron oír durante largo rato en el recinto.

Cerrado el debate y puesto á votación el proyecto, quedó sancionado en general. La Cámara resolvió reunirse especialmente el jueves, á fin de considerarlo en particular.

Habiéndose quedado la Cámara sin número, no se consigue sino la sanción del proyecto, disponiendo la expropiación de 129 metros en Bernal, para la apertura de una calle. A las 5.30 se levantó la sesión.

EN LOS MUNICIPIOS

ALUMBRADO PUBLICO

La dirección de alumbrado público de la municipalidad ha aplicado á la compañía de Electricidad 28 multas, por igual número de focos apagados durante la semana pasada.

—La misma oficina ha elevado á la superioridad el proyecto de ampliación del alumbrado á gas en la plaza España, determinando la ubicación de las diez lámparas de arco proyectadas.

CONCESIONES EN EL BOSQUE

La comisión del Bosque de La Plata ha presentado un proyecto de nuevo contrato con el actual concesionario de los establecimientos ubicados en ese paseo, por el cual se modifican algunas cláusulas del actual, y se prorroga la duración del mismo, por seis años más.

BAHIA BLANCA

A fin de que se subsanen varias de las deficiencias de que adolece el establecimiento carcelario de Bahía Blanca, el alcaide del mismo visitó ayer al ministro de Gobierno para pedirle la construcción de un pozo semisurgente, en vista de que es necesario pagar más de 600 pesos á la empresa que provee de agua al establecimiento.

Igualmente se proyecta la instalación de una fábrica para luz y las modificaciones indicadas por el jefe de arquitectura del departamento de ingenieros, señor Waldorp.

EL HOSPITAL DE AYACUCHO

El departamento de ingenieros ha informado que el proyecto para obras sanitarias en el hospital de Ayacucho, es irrealizable, por las deficiencias que encierra, por lo cual convendría que se encargara á la oficina de obras sanitarias la confección de un nuevo proyecto.

SAN VICENTE

Una comisión de vecinos de San Vicente, que vendrá á solicitar garantías para actuar en las próximas elecciones municipales, ha pedido audiencia al gobernador.

Dicha comisión será recibida el jueves por el general Arias.

CRONICA SOCIAL

EN CASA DEL SEÑOR GARCIA CORTINA — A pesar de todos los preparativos y de la prillante perspectiva de la fiesta en casa del señor García Cortina, fué necesario suspenderla á poco de comenzar, debido á la indisposición de algún cuidado ocurrida á uno de los miembros de la familia.

Ello no impedirá que más adelante se lleve á cabo la interesante reunión, á la que había prestado su concurso un núcleo selecto de familias platenses.

EN HONOR DE LA VIRGEN DEL PILAR — El 15 del corriente, la comisión española de fiesta, celebrará en el teatro Argentino una función en honor de la Virgen del Pilar.

El programa cuenta con números interesantísimos. Tomará parte el conocido vate doctor Andrés Calcagno, quien declamará una poesía original, dedicada á España; el concertista señor Gaos, la rondalla del maestro Vázquez; el cuadro dramático del círculo de obreros de La Plata y un grupo de niños que efectuará diversos bailes, bajo la dirección de la señorita Rosario Vilgré Lamadrid.

DEMOSTRACIONES — Le han sido entregadas al señor Adolfo Bayma, por sus amigos, los objetos que á continuación detallamos, en homenaje á su buen desempeño al frente de la oficina de tierras de la cual se ha retirado: Un bronce que representa "El trabajo", elaborado por el artista Raúl Richter; una medalla de oro con chispas de brillantes que tiene esta inscripción: "A Adolfo Bayma, sus amigos. La Plata Mayo 1911", y en el reverso, la siguiente: "Qui dura vinci", y un pergamino subscripto por los señores:

Eduardo Squirru, Daniel A. Navarro, Antonio Muñiz, Américo V. Moreno, Eduardo Felipez, doctor Juan Ponce de León, doctor Francisco Albarracín (hijo), Miguel Anánue, doctor Domingo Schainz, Juan A. Otero, Ricardo Fajardo, Juan Barrera, José Pío Sagastum, Joaquín Ayesterán, V. E. Ringuelet, Jerónimo Santa María, Enrique Bisso, Fernando Cordero, Daniel Amadeo, Juan Etcheverry, José I. Rodríguez, Jerónimo Barros, Félix Quintín, I. Arias, Leandro Ramos, Ramón E. Torres, Lucio Scelsso, Justo Escobar, Luis D. Marco y muchos otros.

—Los muchos amigos del nuevo oficial mayor de la dirección de escuelas, señor Juan F. Dillón, y del oficial primero señor Luis C. Rodríguez, les obsequiarán con un banquete, festejando el ascenso que han merecido.

Para la demostración de que será objeto el señor Juan María Rey, con motivo de su próximo enlace, se han recibido numerosas adhesiones, entre ellas las de un grupo de distinguidas señoritas que fueron sus alumnas en la academia de dibujo, quienes asistirán al banquete. Esto dará más realce á la simpática fiesta. El señor José María Rey es actualmente presidente del Círculo Ars y director de la escuela del mismo.

ENLACES—El 28 del corriente será bendecido, en la intimidad y en casa de la novia, el enlace de la señorita Eloísa Herrero Carré con el señor Jorge M. Palero. Serán padrinos en la ceremonia religiosa, la señora Elena C. de Herrero y el señor Alfredo Carré.

—El mismo día será bendecido el enlace de la señorita Ana María Herrera Carré con el señor José M. Páes. Serán padrinos, la señora María Secchi de de la Fuente y el señor Ernesto de la Fuente.

A pesar del carácter íntimo que tendrán ambas ceremonias, han de dar lugar á hermosas reuniones sociales.

—La señora Victoria A. de Pizarro ha solicitado la mano de la señorita Elvira Barani para su hijo Toribio Pizarro.

Con tal motivo, los novios han sido muy felicitados.

—El 12 del corriente será bendecido el enlace de la señorita María Raquel Blancá con el señor Francisco C. Artol.

CONCIERTO SERPENTINI — Entre los números del concierto que celebrará Serpentini, á fin de hacer conocer varias de sus obras, figura un coro especial de niños del conservatorio Verdi y de la Academia de Buenos Aires, que dirige la señora Eloísa Colonnese, formado por las alumnas.

Adela Ronconi, Ana Abelia, Angela Stella, Angela Massone, Anita Tugliavini, Angélica Andrade, Argentina Fernández, Berta Casaubon, Cándida Poggio, Celina Elordi, Cesira Giustini, Clotilde Oliva, Cora Van Domselaar, Delia Guezález, Elvira Lenzi, Elvira Augier, Ermelinda Fraquelli, Genoveva Romano, Inés Sotuyo, Isabel Castelli, Irene Franquini, Luisa Vignoli, Concepción Burgos, Luisa Gasfesi, Margarita Bonaldo, María Suárez, María Frías, Margarita Siri, Máxima Garella, María A. Bordone, Lola Torrijos, Rosa Testoni, Ercilia Bordone y los alumnos Alejandro Castelli y Camilo Salinas.

RECIBOS—Hoy recibirán á sus relaciones, las señoras:

Juana Marcenaro de Amadeo, Julia Carranza de Alsina, Clara B. de Ballina García, Elida Vázquez de Barrios, Petrona C. de Burgueño, Ventura C. de Cáceres, Angela S. de Díaz Cisneros, Catalina D. de Del Campillo, Raquel F. de Díaz Reynoso, María L. de Fonrouge, María D. de González, Gregoria B. de Gibert, Celina F. de Cordillo, Ana D. de Griffin, Modesta Mendoza de Guezález, Josefa M. de Martínez de Hoz, Dolores L. de Juliánez, Teresa S. de Lobo, Edelmira A. de Martínez, Clara G. de Nervi, Adela Lojo Salgado de Olivet, Mercedes B. de Otero, Matilde B. de Otero Rossi, Julia R. de Ramos, Bernabela M. de Sánchez Viamonte, Lola B. del Pinto de Suárez, Nicanora Urrutia de Taquini, María Antonia Oyuela de Villamayor.

EN EL CLUB DE GIMNASIA Y ESGRIMA—La sesión de patinaje á beneficio de los empleados del Club de Gimnasia y Esgrima suspendida el domingo próximo pasado, debido al mal tiempo, tendrá lugar mañana, en las condiciones antes expresadas.

EXPOSICION—Para el 19 del corriente, á las 2 p. m., ha sido fijada la apertura de la exposición de pintura que en los salones del diario "Buenos Aires" celebrará el pintor Ernesto Riccio.

Expondrá alrededor de cincuenta cuadros, de los cuales treinta son dibujos, treinta y cinco óleos, tres retratos, seis naturalezas muertas al óleo, seis al pastel y seis caricaturas.

Desde ese día la exposición permanecerá abierta, de 8 a. m. á 6 p. m.

PEREGRINACION A LUJAN—Casi todos los pasajes del tren expreso á Luján, se hallan tomados. Figuran entre los viajeros familias de nuestra principal sociedad, que se alejarán de ésta el domingo próximo realizando la clásica peregrinación.

ENFERMOS—Algo mejorada, la señora Emilia E. de Ferreyra.

—Ha experimentado alguna mejoría, el niñito mayor de los esposos Méndez Mayna.

—Enferma, la señora J. R. de Ocampo.

EDUCACION

SESION DEL CONSEJO GENERAL

PAGO A LOS MAESTROS

EDIFICACION ESCOLAR

El decreto del P. E. sobre finanzas

Con asistencia de siete consejeros, celebró sesión ayer, á las 2 de la tarde, el consejo general de educación, bajo la presidencia del director general de escuelas.

El consejero doctor Urien protestó por la falta de reserva de lo que se trata en las sesiones secretas. Con este motivo, dijo que ante el decreto del Poder Ejecutivo que priva á la repartición de buscar recursos, debe encararse la situación y resolverla, pues le consta que más de 4 000 maestros hace tres meses que no reciben sus sueldos, y si el gobernador, los ministros y demás altos empleados de la administración reciben puntualmente los suyos, justo es que los maestros también se vean comprendidos en ese beneficio.

Agregó que conocía el caso de una maestra que no pudo asistir á sus clases, porque no había podido retirar unos botines que hiciera componer, por falta de dinero.

La situación del consejo, agregó, es muy cómoda; se reune los martes, despacha sus asuntos de comisión, para despedirse hasta el martes siguiente y los asuntos de la educación, requieren, sin embargo, una labor más proficua porque la situación escolar no puede presentarse más grave.

El consejero señor Menbe, pidió que se diera lectura del acta en que se trató el asunto del empréstito, por cuanto no asistió á esa sesión.

Cuando hubo escuchado la lectura, manifestó que á su juicio el Poder Ejecutivo se había anticipado á dictar un decreto que nada indicaba como necesario.

El consejero, señor Urien, interrumpió para decir que ese decreto constituye un obstáculo para la normalización de la situación del maestro.

El consejero señor Hoyo, expresó que si bien el consejo no tiene facultad para contratar empréstitos, puede buscar anticipos con la garantía de las casas, y debe hacerlo, porque nadie desconoce el estado precario de las finanzas provinciales, y porque es humano el medio de pagar el sueldo el primero de cada mes á esos pobres maestros que ganan sólo 57 pesos, y sufren todas las privaciones imaginables. Propuso, por lo tanto, que se incluyera una nota al Poder Ejecutivo, poniéndole de manifiesto con entera claridad estas deficiencias.

El consejero señor Valenzuela, defendiendo el decreto del Poder Ejecutivo manifestó que lo que se trató en la sesión reservada fué de hacer un empréstito en los Bancos, y dijo que el acta no reflejaba claramente el asunto. Agregó que era el caso de tachar á tal ó cual ministro, porque tiene ó no ideas definidas por cuanto en este caso considera que el gobierno ha procedido dentro de un criterio ajustado á sus atribuciones.

Replicó el director de escuelas, manifestando que no se ha tratado de contratar un empréstito sino de pulsar la opinión de los gerentes de los Bancos, á fin de obtener recursos con las garantías reconocidas de la dirección general de escuelas.

En cuanto al decreto del Poder Ejecutivo, no está en la verdad, dijo, por cuanto además de ser discutible su legalidad, es sabido que el estado de las finanzas no está en condiciones de concurrir al auxilio de la grave situación escolar. Sentado esto, más que nunca se hacía necesario tratar de obtener recursos por cualquier medio, por cuanto son 4.000 maestros los que reclaman lo que en justicia les pertenece y á cuyos clamores no puede ser indiferente la dirección general ni el consejo.

Por otra parte, agregó, la dirección de escuelas no necesita ser desairada; es una repartición institucional, que tiene el derecho de ser atendida, porque así lo determina la ley. Luego, el decreto del Poder Ejecutivo no tiene razón de ser, porque carece de base real, y sostiene una teoría errónea.

En cuanto á la violación del secreto de la sesión, manifestó que el representante de LA PRENSA una hora después de celebrado ese acto, estuvo en su despacho, para corroborar la versión que había escuchado de que se pensaba contratar un empréstito en los Bancos á base de garantía de edificios escolares. Fué entonces que dió las explicaciones que se publicaron en ese diario, al día siguiente, y que se encuadraban en la verdad de los acontecimientos. Después mandó esas mismas explicaciones á los demás diarios.

El señor Valenzuela sostuvo que la sesión no había sido secreta, por cuya razón él había conversado con el ministro de Hacienda, respecto del empréstito, pues se trata de un funcionario que debe proveer esos recursos.

El consejero señor Hoyo, propuso que se cerrara el debate y se pasase al gobierno la nota acordada, dándole cuenta de los antecedentes del asunto.

Agregó el señor Vega Belgrano que debía pasarse también copia legalizada del acta de la sesión reservada en que se trató el asunto. Así se aprobó.

El consejero señor Urien manifestó que en Chascomús y otros puntos de la provincia, había notado la necesidad de construir nuevos edificios escolares. Y propuso que se buscara el medio de obtener los recursos que aun debe entregar el gobierno, provenientes de la ley de 6 de Febrero de 1906, y que alcanzan á 1.400.000 pesos.

Considera el señor Valenzuela que no se puede disponer de esos recursos sin la anuencia del P. E.

Si esto es así, replicó el doctor Urien, "No me doy cuenta qué hacemos sentados en estas bancas".

Indicó entonces el director general que de la suma manifestada no se adeuda nada, y que por lo tanto pueden emprenderse nuevas edificaciones con esos recursos.

Se votó y se aprobó la moción del doctor Urien, autorizando á la dirección general de escuelas para llamar á licitación, á fin de construir nuevos edificios escolares hasta la suma de 1.300.000 pesos.

Después de esto, manifestó el director general que la suma de 100.000 pesos fijada por el consejo para construir edificios con capacidad de 500 alumnos, se ha comprobado que es insuficiente, y no se puede obtener que la acepten los contratistas.

Se produjo con este motivo un largo debate, en el que intervino, á título de informante, el jefe de la sección arquitectura, y por fin se acordó ampliar esa partida á 150.000 pesos para cada uno de los edificios á construirse.

Votó en contra el consejero señor Valenzuela.

El mismo señor pidió que la presidencia le informara por qué se ha contratado un edificio en Chascomús en mayor cantidad de la fijada por el consejo.

Se dió lectura, con tal motivo, del expediente respectivo, comprobándose que si bien el contrato es por 114.000 pesos, deben rebajarse 20 000 por una planilla de reducciones aceptada por el contratista. Con esto quedó conforme el consejero interpelante.

El director general manifestó que si bien estaba en sus atribuciones la ampliación de ciertas cantidades cuando lo votado no fuera suficiente, había querido dar esta satisfacción al señor consejero, porque se trataba de manejo de fondos, asunto éste que debía verse con la claridad del día.

Se pasó en seguida á tratar los asuntos entrados y se resolvió adquirir hasta por la suma de 4.000 pesos, varios libros de la casa Calleja de Madrid, para ser repartidos en las bibliotecas populares.

—Se leyó una invitación del consejo escolar de Lomas de Zamora, para inaugurar un museo escolar en esa ciudad. Se designó al consejero señor Hoyo para que represente al consejo y haga uso de la palabra en el acto.

—Se pasó á comisión el expediente sobre el edificio de la colonia rusa, que queda comprendido dentro de la nueva edificación ordenada.

El consejero Urien propuso que se continuara la discusión interrumpida del proyecto de reformas á la ley de educación.

El consejero Valenzuela pidió que se aplazara en mérito de encontrarse ausente el consejero Palomeque, quien desea suministrar ciertos datos de carácter financiero, que son muy importantes y se refieren al ciclo escolar.

Se produjo con este motivo un largo debate, pero por fin se puso á votación, aprobándose por mayoría la postergación.

El consejero señor Hoyo propuso que el consejo procurase tener en cuenta y estudiar para lo sucesivo la necesidad de suprimir las escuelas mixtas en las plantas urbanas, asunto que fundará debidamente en otra asamblea.

En seguida se levantó la sesión.

TRIBUNALES

SUPREMA CORTE

Este tribunal acaba de resolver el juicio seguido por don Juan Bidart, contra doña Balbina San Martín, sobre devolución de pesos.

En primera instancia, se rechazó la acción con costas, por lo que fué apelada la sentencia ante una de las cámaras del departamento de la capital, tribunal que la revocó y condenó á la demandada á devolver al actor la suma correspondiente.

Contra este pronunciamiento se interpuso para ante la Corte los recursos de inconstitucionalidad é inaplicabilidad de ley, que fueron concedidos.

Oído el procurador general el alto tribunal declara de conformidad con este magistrado, injustificados los recursos interpuestos.

—La Corte acaba de declarar improcedente la demanda interpuesta por doña Blanca Roverano de Marini, contra la municipalidad de Marcos Paz, sobre inconstitucionalidad de una resolución de esa común por la cual se le intima la apertura de un camino en un campo de su propiedad.

Fúndase el tribunal, en que de acuerdo con lo resuelto en casos análogos, para que proceda la demanda de inconstitucionalidad ante la Corte, es necesario que el derecho invocado por el actor contra la autoridad demandada se funde directa é inmediatamente en la Constitución y no debe reclamarse en juicio ordinario ó especial previsto por la ley. Agrega que en el presente caso, se trata de un derecho civil, cuyo conocimiento corresponde á los tribunales colegiados contra cuya sentencia podría interponerse recurso si se violara alguna garantía constitucional.

—Uno de los jueces del crimen del departamento del Norte, condenó á Martín Díaz y Pérez, como autor de homicidio, robo y lesiones, en San Nicolás, á sufrir la pena de muerte.

Apelada esta sentencia, la Cámara la confirmó en todas sus partes, con excepción de la pena impuesta cambiándola, en virtud de la atenuante producida (haber transcurrido más de dos años sin culpa del procesado), por la de presidio perpetuo.

Contra esta sentencia se interpuso-

ADMINISTRACION, TRABAJO Y CULTURA

para ante la Corte el recurso de inaplicabilidad de ley.

La Suprema Corte, por mayoría declara que no es aplicable al caso la ley en que la Cámara funda su sentencia, y revoca en consecuencia dicho fallo, imponiendo á Martín Díaz y Pérez la pena de presidio por tiempo indeterminado.

EXAMENES DE ESCRIBANOS

Reunida ayer la comisión examinadora compuesta por los ministros de la Suprema Corte doctores Alsina, Lecot y Acevedo, resolvió aprobar las pruebas escritas rendidas por los aspirantes al notariado señores Cipriano Lima, Fernando S. Fariña, Luis Orichio, Tomás R. Perillón, Ramón M. Jiménez, Martín Villa Ricardo P. Casal, Juan R. González, Horacio J. Arauz, Jacinto Villegas, Esencio G. Gessoy, Carlos Espinosa Viale Juan E. Tortl, Antonio González, Eduardo Palleyno, Herman Jáuregui, Ramón E. Jones, Pedro Monroy Enrique Bonnet, José Quirnos, Gabriel L. Verdaguer, Antonio Corozza, Amadeo García Oliveira, Cándido Ledesma, Joaquín C. Acuña Humberto J. Noceda, Francisco Reinoso Julio G. González, Samuel Minsk, Manuel Correa, José M. Paido, Ricardo González, José Paulos, Gerardo Jáuregui, Luis Reissig, Lorenzo Cañás Samuel Andrade, Hermes L. Games Eduardo Basail, Aníbal J. Gazón, Manuel Torrijos, Marcelino Corcellas, Enrique Torti, Nicolás M. Solbet, Alejandro Boninno, David Tori Rafi Rojas, Juan Loscalzo Bernardo H. Beles, César A. López, Augusto P. Bialacio, Mario M. Rossotti, Guillermo Binden, Manuel Saa y Antonio de Ambrossio Marchetti.

Hay dos reprobados

—Ha sido señalado el día 13 del corriente para que comparezcan á rendir sus respectivas pruebas escritas los aspirantes al notariado señores Sebastián Iparraguirre Norberto Rocca Grasso, Clodomiro Morales Julio C. Salmini, Julio Sardá Rodolfo P. Filipo, Alejandro Anguizola Eduardo Maccarone, Luis A. Allegretti, Eugenio Puccilarelli, Roque J. Pico, Urbano Dignino, Elías J. Grigera, Delfín Lojo Nicasio Medina, Conrado Leizaga, Federico Pujol, Ramón E. Molina, Rodolfo César, Juan C. Ramos, Mauricio Maldonado Jorge Agüero Fragueiro, Juan José Prola y Ignacio Sánchez Riera.

—La comisión examinadora ha declarado que no reconsiderará, ni ha reconsiderado, como se dice, las pruebas rendidas por los aspirantes al título de escribano

—Ha sido aprobado en todos sus exámenes el señor Ludovico José Canale.

ASUNTOS CIVILES Y COMERCIALES

El Juez doctor Marcenaro, por la secretaría Pereira, resolvió rechazar la nulidad de la cuenta de partición practicada en la sucesión de don Juan Mosto

Dictó sentencia definitiva en el juicio seguido por los herederos de don Juan Bronor, sobre división de condominio.

EL ASUNTO DEL EMBARGO DE LAS DIETAS

La resolución pronunciada por el juez doctor Marcenaro, declarando embargables las dietas de los legisladores ha sido apelada, por el agente fiscal, doctor Saldovia habiendo concedido el juez el recurso interpuesto para ante la Cámara primera de Apelación, á la cual se elevaron ya los autos.

Toca, pues, á este tribunal resolver en definitiva la interesante cuestión.

CRONICA POLICIAL

HUELGA EN EL FRIGORIFICO LAS PALMAS

Intervención policial

(Por telégrafo)

Zárate, Octubre 10 — Ayer se declaró en huelga en el frigorífico Las Palmas Produce y Compañía, parte de la peonada, reclamando aumento de jornal. El movimiento fué parcial, pues la mayoría de los trabajadores no se adhirieron á él. En el primer momento los cabecillas pretendieron que todos secundaran la huelga, promoviendo un desorden, por lo que la policía procedió á su detención. Con esta medida se restableció la tranquilidad, volviendo al trabajo todos los peones, con excepción de los promotores del desorden, que fueron despedidos del establecimiento.

CAPTURA DE LADRONES

Detalles de la pesquisa

(Por telégrafo)

Mar del Plata (Ciudad, Provincia de) Octubre 10 Una importante pesquisa policial ha sido realizada por el oficial Silveyra, quien, hoy á la madrugada á la 1 20, capturó cuatro ladrones después de efectuado un robo en casa de don Francisco Cabanero. Los detenidos forman parte de una gavilla que opera desde hace días. La policía trabajaba activamente por descubrirla

El comisario señor Graells en conocimiento anoche al oficial Silveyra de una pesquisa en determinado radio de la ciudad. En estas circunstancias llegó á conocimiento de Silveyra que iba efectuarse momentos antes; y acto continuo escalonó agentes en varias manzanas estratégicas y él con un agente, batió el centro de las mismas en unión de éstas, á los de los ladrones, quienes al verse ante la policía huyeron saltando tapias y casas Al ser perseguidos por el oficial Silveyra, los ladrones se hicieron varios disparos de arma de fuego. Más tarde, en una casa de la calle 3 de Febrero entre el boulevar Independencia y Salta, que allanó, detuvo á tres individuos acostados que resultaron ser los que se buscaban. La presencia del oficial Silveyra en aquella habitación y á tal hora, originó gran protesta de los citados individuos, quienes se lanzaron en actitud amenazante con armas sobre Silveyra. Restablecida la calma procedió á tomar los datos personales de aquellos momentos antes de ser detenidos, siendo la hora en que se hallaban acostados la 1 30 de la mañana.

A las 5 p. m. del 8 del corriente, en el rotisería negocio, sin que mediara causa alguna, Moro agredió al señor Massa con un cuchillo, hiriéndola en la cabeza y brazo.

El agresor, repetiendo el ataque desnudó un revólver, con el que efectuó dos disparos contra Moro, hiriéndole en la muñeca y en el estómago siendo interesteral, lo que determinó su muerte momentos después.

El señor Massa se presentó acto continuo á la policía, constituyéndose en prisión.

ACCIDENTE FERROVIARIO

En el paso á nivel inmediato á la estación Chancay, partido de General Viamonte, la máquina número 2.9 que arrastraba un tren de pasajeros con destino á la estación Rawers, embistió al "break" que guiaba Jose J. Ferreira y en que viajaba la señorita Juana Martínez.

Como consecuencia del choque, el vehículo quedó con desperfectos de consideración; y la señorita de Martínez recibió una herida leve en la frente al caer al pavimento.

LA INVESTIGACION POLICIAL — TRABAJOS OFICIALISTAS

(Por telégrafo)

San Pedro, Octubre 10 — El elemento oficialista trabaja activamente para impedir que se realice el sumario que instruye el sub-comisario Casellas, sel conforme á la exactitud, tratando de influir á los presuntos testigos de jugadas, á negar su participación.

Estos trabajos revelan por sí solos la verdad de las afirmaciones contenidas en telegramas de LA PRENSA. Se aplaude que la Policía haya hecho por tan ordenada y honesta investigación, y vemos caracterizados indudablemente que hizo llegar á esa dirección sus felicitaciones por sus esfuerzos en pro de la moralización del ambiente local

TENTATIVA DE SUICIDIO

En la estancia "Las rosas chicas de Gardel", ubicada en el cuartel 17 de Juárez, atentó anteayer contra su vida la joven de 17 años de edad, Valentina Ilia, empleada en la citada estancia, la que determinó su muerte momentos después.

El señor Massa se presentó acto continuo á la policía, constituyéndose en prisión.

ACCIDENTE FERROVIARIO

En el paso á nivel inmediato á la estación Chancay, partido de General Viamonte, la máquina número 2.9 que arrastraba un tren de pasajeros con destino á la estación Rawers, embistió al "break" que guiaba José

Samuel Toranzo Calderón, y Hernau Llan de Rosos.

Premio "Carabelas" carrera de 200 metros. Inscriptos: Carlos Blaquier, Alejandro Livingston y Miguel A. Rondina.

Premio "16 de Mayo" salto en alto, con impulso. Inscriptos: Carlos Blaquier, Antonio Castro, y Rodolfo Maschwitz.

Premio "Vitani", carrera de automóviles, distancia 130 metros. Inscriptos: Juan Manuel Paz Anchorena, Hipólito Rue, José F. Almeyra y Juan Lavarello.

Premio "Instituto Libre", carrera llana de 40 metros. Inscriptos: Enrique Pueyrredón, Carlos Blaquier, Antonio Castro, Enrique Quirno Costa y Rómulo Aráoz.

Premio "12 de Octubre" carrera de automóviles, distancia 500 metros, fuerza libre. Inscriptos: Juan Manuel Paz Anchorena, Hipólito Rue y José F. Almeyra.

Premio "Cristóbal Colón" carrera de vallas, distancia 100 metros. Inscriptos: Rodolfo Maschwitz, Pedro Lobos, Marcelo Pórez, Gustavo C. Sáenz, Adolfo Rivero, Julio Montagurria Antonio Bordas, Carlos Blaquier y Enrique Pueyrredón.

Premio "Sociedad Sportiva Argentina", carrera lisa de caballos, distancia 500 metros. Inscriptos: Enrique Pueyrredón, con Chico; Justo P. Sáenz con P. R. T.; Juan A. Silva con Indio. A. Gandulfo de la Serna, con Argentino.

Carrera de consuelo, distancia 100 metros.

SOCIEDAD SPORTIVA ARGENTINA

FIESTA A BENEFICIO DEL PANTEON DE LA POLICIA

En la reunión celebrada anoche la comisión directiva de la Sociedad Sportiva, resolvió celebrar el mes próximo una gran fiesta deportiva á beneficio del panteón de la policía que se construirá en el cementerio de la Chacarita.

TIGRE SAILING CLUB

En la asamblea general ordinaria realizada por los socios de este club, se procedió al nombramiento de la comisión directiva para el período 1911-1912 que quedó constituída en la siguiente forma: Comodoro, W. C. Mackern; vicecomodoro, N. H. Nimmo; tesorero, A. N. Linares; secretario, T. A. Owen; vocales, L. C. Koch, A. Selby y R. L. de Oliveira Cézar.

AEROSTACION

AERO CLUB ARGENTINO

La fiesta de globos que la que debía realizarse el domingo próximo en el estadio de la Sportiva en Palermo, ha sido postergada para el domingo 5 de Noviembre. La comisión del Aero Club Argentino ha debido aplazar la fecha de dicha fiesta para dar lugar á que la comisión le esfuerzas termine el alorno de los globos.

TORNEO ATLETICO

RIACHUELO FOOTBALL CLUB

La comisión directiva del Riachuelo Football Club ha resuelto inaugurar su nueva cancha de ejercicios físicos situada en las calles Iriarte y Santa Elena, el domingo 15 del corriente, realizando un torneo atlético de acuerdo con el siguiente programa:

Primera parte.—Carrera de 150 metros; carrera de retroceso, distancia 75 metros; carrera de tres pies, distancia 80 metros; salto en alto; carrera de 1.200 metros; carrera de las papas; patear la pelota de football; carrera de embolsados; partido de football entre los clubs Riachuelo é Independiente de La Plata.

Segunda parte.—Salto en largo; segundo período del partido de football; carrera de quebrar la aguja; carrera de disfraz, distancia 310 metros; carrera para socios, distancia 90 metros; carrera de obstáculos, distancia 400 metros; carrera del huevo y la cuchara para señoritas; carrera de lentitud; carrera de consuelo, distancia 150 metros.

Las inscripciones se reciben en la secretaría, Iriarte 730.

CICLISMO

CLUB CICLISTAS UNIDOS

La comisión directiva de Club Ciclistas Unidos, en su última reunión, resolvió postergar hasta el jueves 12 del corriente la clausura de inscripciones para la carrera de pista que se realizará el 15 de octubre en el recorrido Luján-Buenos Aires.

SOCIEDADES Y CIRCULOS

LAURAK BAT. — La comisión directiva de esta sociedad ha invitado en circular á sus miembros y á sus familias para la fiesta que dará el sábado próximo á las 9 de la noche, en su local social.

En esta fiesta será representada la comedia en tres actos "Aitá vasca", original de don Nicolás de Viar.

FRATELLANZA MILITARE. — Con la fiesta de gala [illegible] el sábado próximo en su local social, continuará se [illegible] de fiestas organizados por esta sociedad para conmemorar el 20 de Septiembre.

El número [illegible] programa de la representación las obras "Tentazione", "Cartucho" y "Adiós al [illegible] bacco".

Después de la representación habrá baile familiar.

TRIBUNALES

PROCESO POR LESIONES

SENTENCIA REVOCADA

La cámara [illegible] en su último acuerdo [illegible] sentencia [illegible] en el proceso [illegible] Monti, por [illegible] arma de fuego [illegible] persona [illegible].

El hecho [illegible] año [illegible] [illegible]

Monti [illegible]

[illegible]

tripulantes.

De todos modos, y admitiendo que Monti haya podido ejecutar el acto, bajo una relativa acción de miedo, no puede desconocerse que ha procedido con notoria ligereza, porque ha debido prever lógicamente las consecuencias fatales que entrañaría su error, cuya posibilidad de producirse era, por otra parte, naturalmente deductiva.

No obstante, tomando en consideración las circunstancias especiales del hecho, el doctor Rodríguez Larreta estimó más equitativo admitir en favor del acusado los atenuantes de los incisos 1o. y 5o. del artículo 83 del Código Penal, opinando que debía revocar la Cámara la sentencia apelada y condenar á Monti al mínimo de la pena establecida en el párrafo 3o., inciso 6o., capítulo II, artículo 17 de la ley número 4189.

La Cámara declara que, por razón de la ausencia de presunciones que hagan suponer intenciones homicidas en el acusado, el hecho debe ser calificado en la forma hecha por el fiscal del tribunal, y que la sentencia absolutoria del inferior, basada en los incisos 1o. y 5o. del artículo 81, es insubsistente, por las razones y consideraciones de la vista del fiscal de Cámara, mayormente cuando la alegado por el acusado, como motivo determinante de los disparos, aparece absolutamente injustificado.

Esto no obstante teniendo en consideración las circunstancias especiales del caso, la Cámara, al revocar la sentencia del inferior, sólo aplica al acusado la pena de 9 meses de arresto, accesorias legales y costas, con deducción del tiempo de prisión preventiva que lleva sufrida.

ASUNTOS COMERCIALES

Informaciones diversas

El juez de comercio doctor Avellaneda decretó ayer la quiebra de la extinguida razón social Gutiérrez, Mendonca y Compañía, que compusieron Francisco Gutiérrez Raimundo P. de Mendonca y Josefa Sans de Puchuluteguy.

La quiebra fué solicitada, ante la secretaría del doctor Daniel S. Lynch, por la casa Agar, Cross y Compañía, y en el respectivo juicio se presentó la razón social A. García y Compañía, para oponerse á la declaración de la falencia.

La firma García y Compañía expresó en su escrito, que ella era la única propietaria de la fundición de hierro y bronce de la calle Chiclana 2271 atribuída á la firma Gutiérrez, Mendonca y Compañía, por cuanto el 30 de Junio de 1911 se disolvió ésta y se constituyó la razón social A. García y Compañía, que adquirió el activo y pasivo de aquélla, inscribiéndose los respectivos instrumentos en el registro de comercio. Y como la firma A. García y Compañía había solicitado reunión de acreedores ante el mismo juzgado, secretaría del doctor Navarro la petición de quiebra resultaba improcedente.

El juzgado no admitió dicha oposición y, como decimos, ha declarado la quiebra de Gutiérrez, Mendonca y Compañía, designando contador á don Luis Correa Larguía.

—Ayer continuó ante el juez citado, la reunión de acreedores de la convocatoria de la aludida razón social A. García y Compañía. Resultó aceptada la propuesta de pago íntegro de los créditos á 30 días de plazo.

Los honorarios del contador fueron regulados en la suma de 1.200 pesos.

—A solicitud del Banco de la Provincia de Buenos Aires, el juez doctor Cranwell decretó ayer la quiebra de la razón social J. González Dávila y Compañía que está establecida en la calle Corrientes 1594 con negocio de sombrerería y venta de artículos para hombres.

La quiebra fué solicitada, ante la secretaría del doctor Fox, con un pagaré de 1.165.40 pesos endosado al Banco de la Provincia, por Vilella, González y Compañía.

La razón social fallida, según las constancias que anotó el registro de comercio el 27 de Mayo de 1909 está constituída por José González Dávila y por la sociedad Vilella y González.

Intervendrá en la quiebra el contador don Antonio Fernández.

—Ante el juzgado del doctor Estrada, secretaría del doctor Victorica se ha presentado el comerciante en sederías J. Rosenwald para pedir reunión de acreedores.

—El juez doctor Avellaneda, de acuerdo con lo resuelto por la junta de acreedores, decretó ayer la quiebra de don Agustín Passadori.

—En el concurso de Manuel Ocampo Samitrés han sido citados los acreedores para la junta que deberá efectuarse esta tarde á las 2, con objeto de considerar un informe [illegible] de los bienes y arreglos hechos con los deudores, autorizarlo á conceder arreglos pendientes, [illegible] para la más rápida terminación de los procedimientos y regular los honorarios de los síndicos y demás empleados del concurso.

—Ante el juzgado del doctor Estrada, secretaría del [illegible] se ha presentado don Salvador [illegible] de artículos [illegible] San Juan 2990 para pedir [illegible] se le declare en estado de [illegible].

Acompaña un balance cuyo activo es de [illegible] pesos y su pasivo, de 1.552,40.

CAUSAS CRIMINALES

Sentencias y vistas fiscales

El juez del crimen doctor Juan P. Sáenz ha fallado la querella promovida por Miguel Aznar contra don Máximo P. Bavio por calumnias é injurias.

La querella tuvo su origen en una [illegible] de la [illegible]

[illegible]

II de la ley 4189, sólo han podido ser "corregidas disciplinariamente" por el juez, disposición expresa y de excepción, que es terminante en el caso "sub judice" en el sentido de hacer improcedente lo pedido respecto de las injurias.

Termina el juez absolviendo á Bavio de la querella é impone el pago de las costas al querellante Aznar.

—El mismo magistrado ha fallado las causas siguientes:

Nicolás Pivio por hurto, condenado á siete meses y medio de arresto.

Juan Zepedio, por hurto con abuso de confianza, condenado á cuatro años de penitenciaría.

Bartolomé Motto y Luis Veronessi, por hurto, condenado á diez meses de arresto.

—El fiscal doctor Valdés ha presentado su acusación, en el proceso instruído á Juan Pérez, Salvador Bessiasio, Pedro Duquiola, Vicente Graciano, Pedro Aguero, Carmelo Pertazzo, José H. Rodríguez y Luis Brondi, por asalto y robo; solicita un año de arresto.

—Por la secretaría del doctor Galbiso, el juez doctor Melo, ha fallado los procesos siguientes.

José Otero, lesiones, condenado á seis meses de arresto.

Juan R. Fernández, hurto, diez meses en la Tierra del Fuego.

—El juez doctor Argerich ha fallado las causas siguientes:

Antonio Polaidt, hurto, un año en la Tierra del Fuego.

Gabriela Del Campo, lesiones, diez meses de arresto.

José Pequeño y José Carnaño, lesiones, seis meses de arresto.

León Roconoky, lesiones, tres meses de arresto.

—El juez del crimen, doctor Luco, ha fallado las causas siguientes:

Juan Maffei, acusado de lesiones á Silvio Camestrasi, se le condena á seis meses de arresto.

Antonio Gualtieri, acusado de disparo de arma de fuego y lesiones, se le absuelve de culpa y cargo.

José L. Gómez por defraudación condenado á un año de arresto.

—El fiscal doctor Avellaneda ha presentado su acusación, en el proceso instruído á Adrián Leoni Vegho ó Vega Arturo, y José Cajarella, acusado de estafa; solicita diez años de penitenciaría.

SIMULACION DE UNA VENTA

El juez en lo civil, doctor Pera, ha dictado sentencia en el juicio promovido por doña Sara J. Newton, contra don Máximo Poggio, sobre simulación de venta de la propiedad Tacuarí 231 al 239.

Manifestó la actora, que el demandado fué, por mucho tiempo, hombre de confianza de la familia, siendo después de la muerte de su padre, el apoderado de la misma.

Agregó, que hallándose ella en el pueblo de Chascomús, el demandado le envió una letra en blanco, para que se la devolviera suscripta, á fin de solicitar un descuento ó amortización y renovar una obligación, letra que se la remitió á su hermana, doña María C. Newton para que se la entregara á Poggio.

Como la carta se hubiera extraviado en el correo, Poggio hizo presente á la actora que la persona que tuviera en su poder dicho documento lo llenaría con una fuerte cantidad y se presentaría exigiendo su pago y ejecutándola en su defecto, y, á fin de prevenir tan grave daño, le aconsejó le transfiriera á su favor la finca de referencia, á lo que accedió, sin dudar de la buena fe de éste y sin dar cuenta de la trascendencia que podían tener los consejos de Poggio, consiguiendo algún tiempo después, por intermedio del doctor Mauroque obtener de él el respectivo contradocumento de que el otorgamiento de la compra-venta en cuestión, era simulado.

El demandado reconoció á la parte actora para que se la obligara á devolver el documento en que se basa la acción.

El doctor Pera, en su sentencia dice que de la relación que precede surge que en esta causa se debate un caso de simulación absoluta y se afirma que no tiene nada de real y que se otorgó para prevenir posibles ó eventuales perjuicios que podría ocasionar el extravío de un pagaré ó letra firmada en blanco.

No se ha comprobado que tal acto, realizado entre las partes, haya sido ejecutado en perjuicio de terceros, en cuyo caso la acción deducida no procedería conforme á su jurisprudencia.

El artículo 960 del Código Civil, consagra la jurisprudencia sentada por la Cámara civil, de que sólo puede conocerse y declararse la simulación de una escritura pública cuando la acción se deduce por las partes que han tenido intervención directa en su formación, siempre que exista un contradocumento ó prueba por escrito, pues la privilegiada ó testimonial es procedente únicamente respecto de terceros.

El demandado ha reconocido que él otorgó y firmó el contradocumento que está redactado en términos claros y terminantes, á propósito [illegible] el juez agrega que son circunstancias que hacen presumir la simulación, la falta de tradición real y efectiva del inmueble, el anticipo del precio y la amistad íntima entre el vendedor y comprador y hijos de dejar le concurrir en el caso "sub judice" éstas tenemos que existen otras circunstancias precisas, vehementes y concordantes.

Más adelante el juez entra á tratar la reconvención, pues la actora negó la autenticidad del documento con que ella fué instaurada y con el que pretende el demandado contrarrestar los efectos del que la actora presentara.

Al examinar el conjunto de las cuestiones, el juez llega á las siguientes conclusiones capitales que determinan la procedencia de la demanda y el rechazo de la reconvención: primero, el reconocimiento del contradocumento que justifica la simulación por parte del demandado; las relaciones personales de Poggio con la actora, sea mientras estuvo á su servicio, sea después como apoderado, que llevan [illegible] existir la confianza necesaria de parte de la primera para confiarle la propiedad [illegible] [illegible] [illegible]

Por estas y otras consideraciones el juez, en su fallo admite la demanda [illegible] en consecuencia, [illegible] anulada la escritura de venta de su propiedad, y rechaza la reconvención, declarando á cargo de Poggio las costas del juicio.

NOTICIAS MUNICIPALES

Estadística demográfica y de estado civil

La dirección general de estadística [illegible] los siguientes datos [illegible] el movimiento demográfico y de estado civil, relativos al mes de Septiembre próximo pasado.

[illegible] habitantes, [illegible] de la capital á 10 de [illegible] igual fecha del [illegible]

[illegible] Septiembre [illegible] 111 nacimientos y [illegible]

[illegible] por tuberculosis pulmonar damos á continuación un cuadro comparativo del último trimestre del corriente año:

	Julio	Agosto	Sep'bre
Fiebre tifoidea	24	9	14
Viruela	35	9	11
Sarampión	4	5	7
Escarlatina	4	7	12
Coqueluche	7	8	10
Difteria y crup	33	26	33
Totales	107	64	87
Tuberculosis pulmonar	203	176	185

En las dependencias sanitarias—Cambios y mejoras

Con una donación en efectivo, hecha á la Intendencia Municipal por un distinguido caballero, para que sea empleada en mejoras hospitalarias, el director de la Asistencia Pública se propone ensanchar el hospital Fernández con dos salas para mujeres, exclusivamente, las cuales serán construídas en la parte superior del edificio.

—Para destinarlas al mismo objeto y en vista de la inminente necesidad que hay de que sea aumentado el número de salas y cama para enfermedades de mujeres, dicho funcionario se dirigió por nota al Intendente Municipal, para solicitar la autorización del caso á fin de comenzar dentro del más breve plazo la construcción de dos pabellones en el hospital Pirovano.

—Fué resuelta la creación de una nueva oficina de vacuna, la cual funcionará en los bajos de Belgrano, calle 3 de Febrero 2450.

—La dirección sanitaria resolvió gestionar la ampliación del hospital J. M. Bosch, con parte del terreno que ocupa al lado, el corralón de limpieza de la calle Garay.

Una vez ensanchado, lo dotará de todo lo necesario, á fin de que lo que es hoy una pequeña dependencia sanitaria, sea un hospital vecinal para los barrios Patricios y Los Corrales.

Los dispensarios de salubridad

Oportunamente informamos del proyecto del director de la Asistencia Pública, de dividir el actual dispensario de salubridad, en cuatro secciones.

El proyecto es ya un hecho. Los dispensarios funcionarán tres meses en el hospital Rawson, en el Fernández y en la casa de socorros de Nueva Pompeya y el que está establecido en la calle Larrea, quedará en el mismo sitio, como la cuarta sección.

Homenaje al doctor Jaime R. Costa

Como un homenaje á la memoria del doctor Jaime R. Costa, quien implantó los servicios de desinfección en la Asistencia Pública y administración sanitaria, el director de esta repartición propuso al Intendente Municipal el cambio de nombre de la estación Norte de desinfección, por el de dicho facultativo.

Provisión de un puesto

Permanece abierta en la secretaría de la Asistencia Pública desde ayer, la inscripción á un concurso, por el cual será provisto un puesto de farmacéutico encargado de la esterilización en el laboratorio bacteriológico de la casa central, calle Esmeralda.

El concurso referido será clausurado el 23 del corriente.

Movimiento de inspección

Insertamos á continuación los datos demostrativos de la labor realizada por el personal de la inspección general de la Municipalidad. Inspecciones realizadas: inquilinatos, 645; casas de vecindad, 183; restaurants, 145; fondas, 306, casas de lunch, 127; fondas con alojamiento, 114, tambos, 106; lecherías, 160; caballerizas, 625; panaderías, 286; depósitos de forraje, 63; garages 177; carnicerías, 156; prostíbulos, 176, posadas y amuebladas, 107; establecimientos industriales, 1.345; varias, 754.

Además ha producido 4.239 informes en expedientes de trámite, ha impuesto multas por valor de pesos 27.200 y ha elevado 264 partes especiales sobre afirmados construcciones, nuevos negocios, etc.

Cumplimiento de ordenanzas

De acuerdo con una resolución de la Intendencia, la Inspección general de la Municipalidad ha dispuesto que el personal de la sección teatros, asesorado por los empleados técnicos de la dirección de alumbrado, proceda á clausurar varios bares y cinematógrafos que funcionan en contravención de las ordenanzas en vigor.

También se han impartido las órdenes pertinentes á fin de que se refuerce la vigilancia durante la noche, para evitar las infracciones á las ordenanzas sobre moralidad pública.

El trabajo de los menores

La Intendencia Municipal ha dirigido al Ministerio del Interior, una nota en la cual solicita se aclare y especifique el alcance de las disposiciones del artículo 17 del decreto reglamentario de la ley sobre el trabajo de las mujeres y los niños, á cuyo espíritu está supeditada la disposición correlativa del artículo 708 de la ordenanza sobre espectáculos públicos para resolver de acuerdo con la respuesta que al respecto se reciba, la forma en que ha de practicarse la inspección de los locales correspondientes y el sentido que habrá de darse á las prohibiciones que esas art[ículos] determinan.

De acuerdo con lo que resuelva el Ministerio del Interior la Intendencia se [illegible] á la consulta que le formuló á la inspección general con motivo de las denuncias hechas por la [illegible] de los detalles de la mujer y del niño.

Ordenes de clausura

En cumplimiento de las ordenanzas sobre moralidad, se ha ordenado por la inspección general, la clausura de los siguientes locales: Tacuarí [illegible] 1128 y 2348, Cerrito 588, [illegible] 470, Carlos Calvo 1441, Lavalle 1018, Carlos Pellegrini 283, [illegible] 1066, Suipacha 662, Libertad [illegible], Carlos Pellegrini 526, 25 de Mayo [illegible], [illegible] 976, Esmeralda 7[illegible] y Córdoba 10[illegible].

El parque Chacabuco

La Intendencia ha impartido las órdenes pertinentes, á fin de que la oficina municipal de procuradores inicie juicio por desalojo contra los señores Angel y Andrés Regueyra, á quienes la Municipalidad exige la entrega de los terrenos adquiridos últimamente con destino á las ampliaciones proyectadas para el parque Chacabuco.

Horario de pago

La administración general de limpieza ha elevado á la Intendencia una nota, en la que comunica que, atendiendo á las dificultades para efectuar [illegible], el pago de los haberes mensuales del personal de las cuadrillas de limpieza del municipio, durante las horas adecuadas en que se efectúan esos pagos en relación á la clase de trabajo que realizan las mencionadas cuadrillas, propone como medida para salvar las dificultades enunciadas la modificación del horario de pago y establecer que la operación de las liquidaciones de los sueldos se efectúe entre 7 y 11 de la noche.

Aumento de un subsidio

Ha sido remitido al Concejo Deliberante, el pedido de las Damas Cooperadoras Salesianas, sobre aumento á 2.000 pesos, del subsidio que les fué acordado por la Municipalidad [illegible] para el sostenimiento del colegio [illegible] de Don Bosco.

Contratos de pavimentación

La Intendencia Municipal ha remitido al Concejo Deliberante el contrato celebrado por los vecinos propietarios de la calle Armonía, desde 24 de Noviembre hasta Loria, para la pavimentación de esa cuadra con granito y á base de hormigón.

Provisión de forrajes

Han sido aprobadas y aceptadas por la Intendencia, las propuestas de los señores Miguel Cabrera y Leoncio Fernández, sobre provisión de pasto seco y maíz, destinados al mantenimiento del ganado de servicio de la administración general de limpieza. Los precios de las propuestas son los siguientes: 46.30 pesos los mil kilos de pasto y 10.47 pesos los diez kilos de maíz.

La extracción de ceniza

La administración general de limpieza ha remitido á la Intendencia, los comprobantes de que la compañía del ferrocarril Oeste ha extraído 4334 metros cúbicos de ceniza, durante el mes de Septiembre último, á los fines del cobro del impuesto de cincuenta centavos por metro cúbico que la mencionada empresa de be abonar, de acuerdo con el convenio establecido con la Municipalidad.

Mejoras urbanas

A raíz de una solicitud presentada por la sociedad de fomento Labor y Progreso, de Caballito, la Intendencia Municipal ha ordenado al departamento de obras públicas, que tome las medidas necesarias, á fin de proceder al abovedamiento y nivelación de las calles San Eduardo, entre Paisandú y Caballito y Espinosa, entre Neuquén y Avellaneda.

Colocación de chapas de numeración

El departamento de obras públicas dirigió á la Intendencia una nota en la cual denuncia el hecho de que en las nuevas construcciones de las calles de Villa Urquiza, Núñez y Saavedra, donde el mencionado departamento ha mandado pintar la numeración correspondiente, se está colocando, por personas extrañas que negocian en esa forma con los vecinos, chapas de numeración falsa.

En la misma nota se solicita de la Intendencia la adopción de las medidas necesarias, á fin de evitar la continuación del abuso denunciado.

PUERTOS, ADUANAS É IMPUESTOS

La recaudación aduanera—Cifras comparativas

La aduana de la capital recaudó durante el día de ayer por derechos de importación almacenaje, eslingaje, sellos y adicionales, la cantidad de pesos 550.201.95 moneda nacional y pesos oro 11.438.31.

Desde el 1o. de Enero hasta la fecha se han recaudado por los mismos conceptos 131.125.356.22 pesos moneda nacional y 9.576.188.21 pesos oro.

La diferencia en favor de este año es de 7.588.355.07 pesos moneda nacional.

Movimiento del puerto

Durante el día de ayer 20 vapores efectuaron operaciones de carga en el interior del puerto, 2 alijan en lanchas y 1 en la rada.

En la actualidad hay capacidad en los depósitos fiscales para 35.600 cascos y 31.600 toneladas de mercaderías.

Cargamento embargado

Por orden del juez federal, doctor Villafañe será embargado el cargamento que conduce el vapor "Santos", á los efectos del pago de los correspondientes derechos aduaneros.

El desembarco de pescado

Se ha resuelto favorablemente una solicitud de la compañía The River Plate Trawling Co Ltd., por la cual pedía se transfiriera á la compañía Anglo-Argentina de Pesca el permiso que le fué acordado por decreto de fecha 9 de Noviembre de 1910 para desembarcar en la sección respectiva de la dársena Sur, el pescado que conduzca el vapor "Corbina", haciéndosele extensivo á todos los vapores de la compañía.

Por la misma resolución se dispone que el atraque de los vapores se hará en el orden de turno que disponga la aduana de la capital, y dentro del espacio destinado á los vapores conductores de pescado.

Muelle en Patagones

El Ministerio de Hacienda autorizó ayer al señor Miguel Mihanovich, para explotar el muelle y depósito de su propiedad ubicado en Patagones.

Esta concesión es de carácter precario y el Poder Ejecutivo podrá dejarla sin efecto en cualquier momento, sin dar lugar á reclamación ni indemnización alguna. El concesionario quedará eximido de abonar el sueldo del guarda nombrado para fiscalizar las operaciones que se efectúen por el referido muelle á contar desde el 10 de Octubre del corriente año.

CENTROS SOCIALES

CONVOCATORIA

Próximas fiestas

Diversas noticias

CIRCULO MALLORQUIN. — Un núcleo de personas que se han constituído provisionalmente en comisión directiva invitaron á todos los conterráneos mallorquines en esta capital á la reunión que tendrá lugar mañana á las 9 de la noche en los salones de la Asociación Patriótica Española, Lima 136 con objeto de cambiar ideas para la constitución de este círculo.

QUERER ES PODER. — Para el sábado próximo anuncia una función, concierto y baile en honor del señor Constantino G. Vigil, con un interesante y variado programa.

Al mismo tiempo convocó á sus socios á la asamblea que se efectuará esta noche á las 8.30 en su local, Azcuénaga 410.

LOS LAURELES DE LA PRENSA. — La fiesta que este centro había organizado en honor de este diario para el domingo próximo, en el salón Humberto I, ha sido postergada para el 19 de Noviembre próximo en el salón de la Tipografía Bonaerense.

AMOR, TRABAJO Y DIVERSION. — Circulan las invitaciones para la función y el baile de gala que, en conmemoración del aniversario de su fundación y en honor de su comisión directiva se realizará el sábado próximo, en el salón de la sociedad 24 de Septiembre.

HOJAS Y FIGURAS. — Continúan con empeño los preparativos para la fiesta inaugural que llevará á cabo el 1 del mes entrante en el salón de la Giuseppe Garibaldi, donde serán representadas las obras "Entre dos deberes", "El collar de perlas" y el monólogo "Cagliostro", por el niño Ignacio Podestá.

LA CAÑADA DEL SANAT. — Resolvió organizar una "matinée" danzante para el próximo mes de Noviembre, en el salón de la Sociedad Española de Belgrano, con que se obsequiará con números de [illegible] gratis á la concurrencia.

VA Y VIENE. — El domingo próximo dará una "matinée" extraordinaria en el salón de la [illegible] XX Septiembre.

CULTO CATOLICO

Iglesia Catedral — Peregrinación española al Pilar — En honor del patriarca San Francisco de Asís — Por Santa Teresa de Jesús — Sociedad San Francisco Solano — Peregrinación de los colegios salesianos á Luján — Cultos del día.

En la iglesia metropolitana se celebrarán misas el domingo próximo, desde las 7 de la mañana hasta la 1 de la tarde, cada hora.

—Grandes preparativos se vienen haciendo para la peregrinación española que se realizará el 15 del corriente al santuario de Nuestra Señora del Pilar situado en el partido del mismo nombre.

De la estación Retiro partirá un tren especial á las 7.30 de la mañana el cual parará á los efectos de recoger peregrinos en Palermo y Villa Devoto.

En el santuario habrá en honor de la Virgen misa de comunión para los romeros, misa [illegible] del sermón, rezo del rosario y bendición con el Santísimo.

En la iglesia de San Juan Bautista habrá hoy en honor del patriarca San Francisco de Asís misa solemne, á las 9 de la mañana oficiada por padres de la comunidad franciscana y en seguida, el padre Buenaventura González, perteneciente á la misma orden, predicará el sermón de circunstancias.

En la iglesia de San Roque, de Villa [illegible] se celebrará el domingo próximo la festividad de Santa Teresa de Jesús, del siguiente modo:

A las 8 a. m., misa de comunión general; á las 9, bendición de dos nuevas imágenes de Santa Ana y Santa Teresa, donadas por la señora María L. G. de Frías; á las 10, misa solemne, cantada, panegírico de la santa, por el cura rector y bendición con el Santísimo.

—En el templo de San Juan habrá el viernes próximo, á las 8.30 de la mañana, misa de comunión reparadora para los miembros de la sociedad San Francisco Solano, protectora de las misiones permanentes.

Por la tarde, á las 4, habrá rosario, oración al santo, plática por el presbítero Laphitz, reserva y bendición con el Santísimo.

—Los alumnos de los colegios salesianos establecidos en esta capital, en número de tres mil, concurrirán mañana en peregrinación al santuario de Nuestra Señora de Luján.

Saldrán dos trenes expresos de la estación del Once, á las 6.15 y 6.35 de la mañana. El tren de regreso partirá de la estación Basílica á las 4 de la tarde.

—Apostolado de la Oración. — Octubre 11 — San Nicasio, obispo. Por los menesterosos.

Cuarenta horas. — Capilla del Sagrado Corazón de Jesús (Cochabamba 1455).

INFORMACIONES UTILES

CALENDARIO

Calendario gregoriano — Octubre 11.—Festividad católica — San Nicasio.

Id ortodoxo — 28 de Septiembre — Melitón.

Id israelita — 19 de Tisseri de 5672 — Año Nuevo.

Id mahometano — 17 de Scheoual de 1320.

NAVALES

El acorazado "Pisa" de la marina italiana tiene 140.60 metros de longitud ó eslora.

FECHAS HISTORICAS

11 de Octubre

1810—Comisión al Deán Funes — La junta comisiona al Deán Funes para la empresa de la navegación del Río Tercero.

1833 — Revolución de los restauradores — Estalla en Buenos Aires la revolución de los restauradores contra el gobernador Balcarce.

1878 — Territorio de la Patagonia — El Congreso dicta una ley creando un territorio en la Patagonia.

BOLETIN DEL DIA

Servicio general de correspondencia

Se despachará correspondencia:

Hoy, á las 10 a. m., para Santos, Canarias y Europa, en el "Barcelona" (con alcance hasta las 3 p. m.); y el 13, á las 8 a. m., para Brasil y Europa, en el "Avon" (con alcance hasta las 3 p. m.)

—Se distribuirá correspondencia:

El 14, de Europa y Brasil, en el "Chili", con fechas hasta el 23 de Septiembre.

Hotel de inmigrantes

El Poder Ejecutivo, por decreto de ayer, aprobó el proyecto formulado por el departamento de Obras Públicas, para efectuar en el nuevo hotel de inmigrantes de la capital, varias obras complementarias y dotarlo de diversas instalaciones eléctricas destinadas á mejorar los servicios del mismo, todo lo cual importa un aumento de 82.004 pesos moneda nacional, sobre el presupuesto primitivo.

Estaciones radiotelegráficas

Ha quedado terminada la instalación de la estación radiotelegráfica en el vapor "Pampero", del Ministerio de Obras Públicas. Esta estación está en contacto con la central, instalada en la dársena Norte.

El comandante Padilla, bajo cuya dirección están esos trabajos, comenzará inmediatamente las instalaciones á bordo de las dragas.

Remisión de placas de vacuna

Durante el día de ayer el Departamento Nacional de Higiene hizo la siguiente distribución de placas de vacuna: á la dirección de salubridad de Mendoza, 1.000 placas; al consejo nacional de educación de la capital, 2.000; á varios vacunadores de Tucumán, 1.000; á la asistencia pública de esta misma ciudad, 800; al consejo de higiene de Salta, 300; á la municipalidad de Córdoba, 500; á la de Rosario de Tala (Entre Ríos), 100; al vacunador destacado en Fortuna (San Luis), 300; á varios, 156. Total de placas de vacunas distribuídas ayer, 6.156.

Edificio del correo central

Por el Ministerio de Obras Públicas fué ayer nombrado jefe del servicio en las obras de construcción de la casa central para la dirección de correos y telégrafos, el señor Manuel Guitarde, é inspector de las mismas obras, el señor Luis Topenberg.

Jubilación acordada

Ha sido acordada jubilación de 547.20 pesos á don Antonio Gil, vicedecano y profesor de la Facultad de Agronomía y Veterinaria de Santa Catalina.

Sociedades anónimas

No se hizo lugar al pedido de la compañía azucarera El Paraíso, que solicitaba se dejara sin efecto el decreto, por el cual se le retiraba la personería jurídica.

Ha sido denegada la personería jurídica al Centro de Importadores y Anexos.

Conferencias públicas sobre espiritismo

Hoy, á las 8.30 p. m., tendrá lugar en la sociedad "Constancia", Tucumán 1.136, la 2a. conferencia de este año.

Disertará el señor Cosme Mariño, sobre el siguiente tema: "El espiritismo en Francia.—Hombres notables que lo estudiaron: A. Kardec, Flammarión, Víctor Hugo, V. Sardou, E. Nus, Mme. Girardin, Baradú, Vacquerie, de Rochas, C. Richet, L. Denis, Gabriel Delanne, doctor Papus. Las mesas parlantes y sus sorprendentes fenómenos". La entrada será libre.

BOLSA, BANCA Y NEGOCIOS

OPERACIONES DE AYER

El valor de $ 100 en oro en la Caja de Conversión es de 227.27 moneda nacional.

1 argentino (5 $ oro) vale	$	11.36 m/n
1 peso moneda nacional vale	"	0.44 oro
1 libra esterlina (5.04 pesos oro)	"	11.45 m/n
1 moneda de 20 francos (4 $ oro)	"	9.09 "
1 [illegible] (5 $ oro)	"	[illegible] "
100 liras (20 $ oro)	"	45.45 "
100 marcos (24.70)	"	56.13 "

NEGOCIOS DE TITULOS

El mercado de títulos se mantiene irregular con momentos de animación en los negocios y otros en que falta la necesaria demanda. En los precios hubo firmeza en buen número de los valores negociados.

La cédula argentina subió 40 centavos de 98 á 99.10, y la serie L, sólo 50 centavos, de 100.50 á 101. La 6 por ciento de Buenos Aires, tercera serie, subió 20 centavos, de 91 á 91.20; la 5 por ciento del Banco de la Provincia subió 50 centavos de 87.70 á 88.20; las acciones de La Martona bajaron un peso de 102 á 101 y las de Catalinas subieron 5 centavos de 13 á 13.05; las certificados de 80 por ciento del Banco El Hogar Argentino subieron un peso de 264 á 265.

PRIMERA RUEDA

Cédula argentina, contado, $ 201.600 á 99 y 177.000 á 98.90. Total, $ 378.600. Para hoy, $ 13.000 á 98.90. Serie K contado, $ 62.100 á 98.20 y 23.000 á 98.40. Total, $ 85.100. Serie L, contado, $ 70.800 á 101.

6 por ciento de Buenos Aires, tercera serie, contado, $ 27.600 á 91. Para hoy, $ 7.000 á 91.

5 por ciento argentino, contado, pesos 68.900 á 94.50.

5 por ciento del Banco de la Provincia, contado, $ 20.000 á 88.

Acciones de The Smithfield, para hoy, 300 á 5.15.

Acciones de La Martona, contado, 10 á 101. Para fin de mes, 50 á 102.

Acciones del Banco del Comercio, contado, 100 á 23.70. Para hoy, 300 á 23.70.

Acciones del Banco Español, contado, 50 á 199.

Acciones de Catalinas, contado, 100 á 13.05. Para fin de mes, 100 á 13.10, y 700 á 13.15. Total, 800.

Certificados de 80 por ciento del Banco El Hogar Argentino, contado, 41 á 265.

SEGUNDA RUEDA

Cédula argentina, para hoy, pesos 136.500 á 98.90; 48.900 á 99; 17.500 á 99.10; 10.000 á 99; 10.000 á 99.10; 1.000 á 99, y 16.000 á 99.10. Total, $ 259.900. Serie K, para hoy, $ 42.000 á 98.50. Serie L, para hoy, $ 100.000 á 101.

6 por ciento de Buenos Aires, tercera serie, para hoy, $ 125.000 á 91.10, y 12.000 á 91.20. Total, $ 137.000.

5 por ciento argentino, para hoy, $ 18.200 á 94.50.

Bonos municipales de pavimentación, servicio trimestral, para mañana, $ 2.500 á 93.

5 por ciento del Banco de la Provincia, para hoy, $ 67.420 á 88. Para fin de mes, $ 40.000 á 88.50.

Acciones del Banco de Galicia, para hoy, 52 á 128.

Acciones de Catalinas, para hoy, 300 á 13.05. Para fin de mes, 500 á 13.15, y 200 á 13.10. Total, 700.

LETRAS Y CAMBIOS

Es grande la paralización de negocios en el mercado de cambios, el cual, por fortuna, es en la oferta y en la demanda de letras. Los tipos son nominales.

La cotización del día fué: letras á 90 días, sobre Londres, de 48 1/4 á 48 5.16; sobre París, á 5.06; sobre Amberes, á 5.11; sobre Hamburgo, de 4.12 á 4.12 1/2, y sobre Río de Janeiro, á 14.900 reis por libra esterlina.

Cambio bancario á 90 días, pago en oro.

BANCOS	Inglaterra	Francia	Alemania	Italia	España
Nación	[illegible]	[illegible]	4.03	[illegible]	.45
Londres	[illegible]	[illegible]	[illegible]	—	—
Provincia	8 1/16	5.04	4.11	5.05	5.47
Italia	7 7/8	5.04	4.08	5.06 3/4	5.46
Español	48 1/16	5.04	4.10	5.08	5.46
Alemán	48 1/32	5.04	4.10	5.07 1/2	5.46
Ang. A.	48 1/8	5.05 1/2	4.11 1/2	5.07	5.45
Galicia	48	5.03 1/2	4.10	5.05 1/2	5.46
Francés	47 7/8	5.04	4.08	5.05	5.46

Los tipos de cambio anotados en el cuadro adjunto son suministrados por los respectivos Bancos.

Por cable se gira á 47 38, sobre Londres, y á 4.97 sobre París.

El Banco de la Nación gira en pequeñas letras á la vista, sobre Inglaterra, á 47 7/16; sobre Francia, á 4.97 y 1/2; sobre Italia, á 5.02, sobre España, á 6.40; sobre Alemania, á 4.04 y 1/2.

DESCUENTO BANCARIO

La tasa bancaria del descuento es igual: 7 1/2 por ciento al año en los pagarés de comercio, y 8 por ciento en las letras de particulares. Es importante la demanda.

SOCIEDADES ANONIMAS

Los accionistas del Mercado de Cereales á Término celebraron ayer asamblea general extraordinaria, en que se discutió ampliamente un proyecto presentado por buen número de socios, creando el fondo total de la sociedad. El proyecto fué rechazado por mayoría de votos.

CAJA DE CONVERSION

Movimiento del día: Entrada, pesos 2.190.65, y salida pesos 10.405.49. La existencia en caja es de 192.860.044.13.

VALOR DE LA PROPIEDAD

LOS REMATES DE AYER

EDUARDO M. NIÑO

Propiedad Ayacucho 1064 y 1066, con edificio antiguo, edificada en terreno compuesto de 16.20 varas de frente por 63.70 de fondo, en $ 170.000. Comprador, señor Carlos Espinosa Viale.

FURST Y DOMINGUEZ

Vendieron las 16.000 varas situadas en los Nuevos Mataderos, á los precios siguientes:

En la manzana núm. 11, 3.439.75 varas cuadradas, fracción B, con frente á las calles Bariloche entre Alvarez y Zubiría, en $ 9.459.31, sale á $ 3.67 el m. c. Compradores, señores Alejo y Juan Bianchi.

En la manzana núm. 10, 3.141 varas cuadradas, fracción B, con frente á las calles Bariloche y Zubiría, en pesos 7.853.80, sale á $ 3.33 el m. c. Comprador, don Martín Pereira, para los señores José María Gutiérrez y Adolfo G. Luro.

En la manzana número 10, 3.141.52 varas cuadradas, fracción A, con frente á las calles Bariloche y Echeandía, en $ 8.167.95, sale á $ 3.47 el m. c. Comprador, don Martín Pereira, para los señores José María Gutiérrez y Adolfo G. Luro.

En la manzana número 10, 6.283.04 varas cuadradas, fracciones C y D, con frente á las calles Saladillo entre Zubiría y Echeandía, en $ 16.364.20, sale á $ 3.60 el m. c. Compradores, señores José María Gutiérrez y Adolfo G. Luro.

GIMENEZ ZAPIOLA, PANELO Y CIA

Por orden judicial, la propiedad Libertad 451 al 455, edificio antiguo y con 9.30 metros de frente por 29.80 de fondo, en $ 162.000, ó sea á razón de $ 600 el m. c. Comprador, Dr. Eduardo Pittaluga.

Terreno en Belgrano, calle Zapiola entre bulevar Los Incas y Pino, 11.55 varas de frente por 33.10 de fondo en $ 1.460, ó sea á razón de $ 40 el m. c. Comprador, señor Mauricio Poodts.

Terreno en Belgrano, bulevar Los Incas entre Zapiola y vía del ferrocarril Buenos Aires y Rosario, 11.55 varas de frente por 33.11 de fondo, en $ 8.021.64, ó sea á razón de $ 23.33 el m. c. Comprador, Mauricio Poodts.

Importan estas operaciones y las realizadas durante la semana pesos 281.487.64.

REGISTRO DE LA PROPIEDAD.—INFORMACIONES OFICIALES

Fincas vendidas é inscriptas en el registro de la propiedad el día 9 de Octubre de 1911.

América, lotes 1 y 2, manzana 80, 17.32 por 18.87, $ 2.040.

Amancio Alcorta entre Labardén y Zavaleta, lote 8, manzana 1, 15.47 por 32.74, $ 3.691.60.

Arenales 2709, 8.66 por 25.88, pesos 13.000, edificado, mitad indivisa.

Arcos, O'Higgins 1357 al 1359, 8.66 por 25.81, $ 66.000, edificado.

Almagro esquina Sarmiento 4092, 4094 y 4100, 24.60 por 12.50, $ 42.000, edificado.

Balcarce entre Condarco y Terrada, lote 6, manzana 52, 230.83 metros cuadrados, $ 892.76.

Cabrera entre Bompland y Carranza, lote 8, manzana 6, 8.66 por 19.15, pesos 2.635.80.

Colombres 466, 8.66 por 51.96 pesos 36.000, edificado.

Concordia entre Desaguadero y Monte Dinero, lotes 7 y 8, manzana 39, 17.32 por 55.45, $ 7.693.93.

Caseros 2991 a 3000 esquina Monteagudo 12 y 16, 18.61 por 27, $ 53.000, edificado.

De los Incas entre Acha y Lugones, lote 13, manzana D, mide en el frente 8.66 y 9.81 en el contrafrente por 34.56 y 29.94, $ 2.078.72.

Da [illegible] 1313, mide en el frente 8.66 y 9.50 en el contrafrente por 12.75 y 16.50, $ 15.500, edificado.

[illegible] 1427, mide en el frente 8.66 y 10 en el contrafrente por 57 y 41.25, $ 10.500, edificado.

Ercilla esquina Sesalada, lote 4, 12.69 por 17.56, $ 4.117.20.

Esteco entre Cabildo y General Paz, lote 61, 10.5 por 40.43, $ 24.583.68.

Guamini entre Merlo y Lobos, lote 13, manzana N, 374.55 metros cuadrados, $ 2.000.

Guamini entre Merlo y Lobos, lote 14, 374.55 metros cuadrados, $ 2.000.

Ga[illegible] 410, 8.83 por 26.05, $ 15.000, edificado.

Graveo entre Gavilán y Caracas, lotes 36 y 37, manzana 15, 17.32 por 50, pesos 9.227.28.

Gurruchaga 1330, 8.66 por 21, pesos 13.250, edificado.

Irolán 911, mide en el frente 10.39 y 10.61 en el contrafrente por 11.15 y 15.68, $ 5.250, edificado.

Lagunes entre Giribone y avenida De los Incas, lote 17, manzana D, mide en el frente 8.66 y 10.44 en el contrafrente por 19.43 y 13.61, $ 1.716.84.

Lima 953 al 957, 3.86 por 30.55, pesos 53.400, edificado.

Los Incas entre Acha y Lugones, lote 12, manzana D, mide en el frente 8.66 y 9.51 en el contrafrente por 39.16 y 34.55, $ 3.404.48.

Médanos entre Campana y Cuenca.

lote 45, manzana 54, 8.66 por 27.69, pesos 1.662.44.

Miñones entre Olazábal y Mendoza, lotes 6 y parte del 4, manzana O, 8.66 por 38.45, $ 8.200.

Maza 816, 8.66 por 15, $ 17.000, edificado.

Monroe entre Obligado y Cuba, lotes 3, 4 y 5, parte, 1.104.98 metros cuadrados, $ 49.980.

Maure 2339, 8.66 por 26.13, $ 50.000, edificado.

Navarro entre San Nicolás y Esperanza, lotes 10 y 11, manzana 154, metros cuadrados 722.24, $ 9.215.

Nogoyá entre Cuenca y Campana, lote 36, manzana 1, 338.77 metros cuadrados, $ 1.626.30.

Nicaragua 1216, 14.11 por 17.17 y 14.11, $ 14.000, edificado.

Olivera entre Arecó y Tapalqué, lote 20, manzana H, 8.66 por 34.64 y 32.31, lote 19, manzana H, mide en el frente 8.66 y 10.21 en el contrafrente por 40.30 y 34.64, todo en $ 8.186.70.

Once de Septiembre 1670, 2.215 metros cuadrados, $ 354.398.40, edificado.

Pergamino entre Recuero y Alberti, lotes 16 al 25, mide unidos en sus costados 52.08, 56.29 por 47.78 y 52.04; Recuero entre Pergamino y Mariano Acosta, lotes 26 al 39, miden reunidos en sus costados 47.71, 51.96 por 43.37 y 47.83; Alberti, Pergamino, Recuero y Portela, lotes 1 al 31, manzana B, miden reunidos en sus costados 96.05 91.47 por 90.59 y 59.72; Pergamino, Mariano Acosta, Recuero y Echeandía, lotes 1 al 42, manzana C, 111.52 por 95 57; Echeandía esquina Portela, lotes 22 al 25, manzana D, miden reunidos en sus costados 51.51, 38.10, 33.81 y 58.94; Echeandía, entre Pergamino y Portela, lote 16, manzana D, 8 66 por 29.44; Echeandía entre Pergamino y Portela, lote 14, manzana D, 8.66 por 20.78; Pergamino esquina Echeandía, lote 13, manzana D, mide en sus costados 7.88, 12.12 por 13.08 y 6 metros en la ochava; Pergamino entre Recuero y Echeandía, lote 12, manzana D, 8.66 por 17.32, lote 11, manzana D, 8.66 por 34.64; Pergamino, Recuero, y Echeandía, lote 10, manzana D, 8.66 por 43.30; Recuero, Pergamino, Portela y Echeandía, lotes 1 al 9 y 26 al 41, manzana D, miden reunidos en sus costados 77.66, 77.70, 91.96 y 102.24; Pergamino, Mariano Acosta, Zubiría y Echeandía, lotes 1 al 46, manzana E, 131.55 por 95 52; Echeandía entre Pergamino y Portela, lotes 1 al 4, y 44 al 46, manzana F, miden reunidos en sus costados 35 59, 43.30 y 39 83; Pergamino entre Echeandía y Zubiría, lotes 11 al 18, manzana F, miden en igual forma 44, 48.24, 39.06, 43 30; Zubiría entre Pergamino y Portela, lotes 20 y 21, manzana F, 17.32 por 48 24, lotes 22 al 27, manzana F, miden reunidos en sus costados 33.08 39.58, 35.29 y 36.47; Portela entre Echeandía y Zubiría, lotes 31 y 32, manzana F, 17.32 por 53.21; Portela, Echeandía y Zubiría, lotes 36 al 40, manzana F, miden reunidos en sus costados 26 97, 34 92 por 30 02, y 31.17; entre Portela y Pergamino, lotes 41 y 42, 17 32 por 39 83; Mariano Acosta, Alberti, Pergamino, y Recuero, lotes 1 al 15, manzana A, miden reunidos en sus costados 101,80, 43 66, 76.34 y 104, todo en $ 437 500.

Paraguay 413, 28.13 por 60.62, pesos 487.680.60, edificado.

Potosí entre Gazcón y Rawson, lotes 19 y 20, 19 52 por 63 48, $ 45 000.

Posadas 1543 al 1549, 8.66 por 49.64, $ 89.371 45, edificado.

Quesada entre Conesa y Zapiola, manzana G, 8.66 por 30.04, $ 4.500.

Remedios 2738, 8.66 por 40.80, pesos 13 500, edificado.

Santiago del Estero 165, 7.79 por 15.15, $ 47.000, edificado.

San Pedrito 344, 10 por 42.59, pesos 14 400, edificado.

San Pedrito entre Monte y Junta, lote 14, manzana M, 8.66 por 24.99, pesos 2 256.

Tequendama esquina Bahía Blanca, lote 25, manzana 135, 12.89 por 18.86, $ 2.099.50.

Tucumán 2348, 2350 al 2352, 13.85 por 59.28, $ 104.296.70, edificado.

Thames 366, 8.22 por 48.92, $ 29.000, edificado.

Wáshington 2784, 8.66 por 17.32, pesos 7.000, edificado.

Zamudio 739 entre Páez y Tramway, lotes 23 y 24, manzana F, 17 32 por 31.20; Tramway 2375, lote 19, manzana F, 8.66 por 30.48, todo en $ 19.000, edificado.

Total de fincas vendidas é inscriptas, 277, en $ 2.246.845.38.

Gobernaciones nacionales

NEUQUEN

Pueblo Neuquén, solar 15, manzana D, 18 por 30, solares 9 y 11, manzana B, 20 por 30, todo en $ 1.000.

CHACO AUSTRAL

Sección 2a., fracción B, lotes 10 y 1/4 parte del 9, H. 12.500, $ 500.000.

MISIONES

Pueblo Santa Ana, sección 2a., chacras 8, 9 y 10, H. 300, $ 718.

PRODUCTOS AGROPECUARIOS

MERCADO DE CEREALES A TERMINO

Primera rueda

Sin operaciones.

Segunda rueda

Lino—Octubre, 100 toneladas, á pesos 18 40, dársena.

Enero, 200 toneladas, á $ 16.34, y 100 á 16 33. Total, 300.

Febrero, 500 toneladas, á $ 16, dársena.

PRECIOS DE AJUSTE

Trigo—Octubre, $ 9 15; Noviembre, 9 15; Enero, 8 45, y Febrero, 8.35.

Maíz—Octubre, $ 10 35; Noviembre, 10 40, y Diciembre 10 50.

Lino—Octubre, $ 18.40; Noviembre, 18 30; Enero, 16.30, y Febrero, 15.95.

Avena—Octubre, $ 6.70; Noviembre, 6 80, Enero, 5 95, y Febrero, 5 90.

COTIZACION DE LA COMISION DE CEREALES DE LA BOLSA

Trigo barletta, pesos 9.15; de pan, 8 75; de Bahía Blanca, 8.45; avena, 6 45; lino, 18 20.

EXPORTACION DE PRODUCTOS DEL PAIS

Por el puerto de la capital fueron exportados ayer los siguientes productos:

Para Amberes: 8 000 bolsas lino, con 130 000 kilos; 200 cueros vacunos, salados, con 45.000 kilos; 500 bolsas tortas oleaginosas, con 2.000 kilos; 6.000 bolsas afrecho, con 200.000 kilos; 1.000 bolsas afrechillo, con 45.000 kilos.

Para Londres: 4 262 cuartos vacunos, con 370.216 kilos; 9.113 reses de carnero, con 240.043 kilos; 239 cajones menudos vacunos, con 13 000 kilos; 650.000 kilos avena á granel.

Para Génova: 300.000 kilos avena á granel.

Para Hamburgo: 1.079 cascos sebo, con 237.361 kilos; 600 bolsas afrecho, con 200.000 kilos; 5.000 bolsas afrechillo, con 130.000 kilos.

Para Pernambuco: 3 440 bolsas harina, con 259 300 kilos.

Para Nueva York: 2.000 cueros vacunos, secos, con 19.233 kilos; 10 fardos cerda, con 4.322 kilos.

Para Southampton: 3.363 reses carnero, con 84.792 kilos.

Para Marsella: 4.000 bolsas cebada, con 320.000 kilos.

BOLSA DE CEREALES

Han entrado en el mercado del Once, 6.603 bolsas trigo, 4.446 id maíz, 5.623 id avena, 786 id lino, 48 id nabo, 699 id triguillo, 220 id alpiste, 233 id centeno, 37 id porotos, pasto 2.204 fardos grandes y 1.950 id chicos.

Entradas de frutos por las diferentes estaciones que á continuación se expresan:

Ingeniero Brian: 1.788 bolsas trigo, 240 id afrecho.

Sola: 720 bolsas trigo, 725 id maíz, 242 id harina, 912 id avena, 342 id semilla de alfalfa, 500 id harina.

Lacroze: 98 bolsas avena, 128 id alpiste, 455 fardos pasto.

Pacífico: [illegible].012 fardos grandes pasto, 1.145 id chicos.

Pacífico: 1.012 fardos grandes pasto, Central: 214 bolsas trigo.

Buenos Aires: 250 bolsas maíz y 134 fardos pasto.

Puerto: 2.000 bolsas lino, 600 id trigo.

Ventas de ayer

Trigo barletta—160 bolsas superior á $ 9.30, 57 á 9.20, 180 id regular á 8.40, 500 id en Central á 9.20.

Trigo ruso—308 bolsas bueno á pesos 8.60, 630 id regular á 8.45, 154 á 8.20, 2.000 id en Sola á 9.20, 1.602 á 9, 115 á 8.65, 209 á 8.50, 1.290 id en Brian á 8 55, 498 á 8.15.

Trigo tuceias—600 bolsas superior á $ 9.30, 1.350 á 9.25.

Trigo candeal—50 bolsas superior á $ 10 50, 80 á 10.30.

Trigo francés—410 bolsas bueno á $ 8.90.

Trigo húngaro—650 bolsas superior á $ 9.

Maíz amarillo—672 bolsas viejo á $ 9.80, 130 á 9.80, 290 á 9.80, 285 á 9.80, 175 á 9 80, 290 á 9.80, 500 á 9.80, 290 á 9.80, 290 á 9.80, 180 á 9.80, 280 á 9.70, 320 á 9.70, 173 á 9.70, 645 id nuevo á 10, 100 á 9.60, 330 id en Sola á 9.60 160 á 9.65.

Maíz morocho—345 bolsas nuevo á $ 9.20.

Semilla de lino — 150 bolsas en el Once á $ 17.30, 52 á 17.70.

Alpiste—89 bolsas en el Once á pesos 9.70.

Avena—195 bolsas á $ 6 70, 630 á 6.70, 500 á 6.70, 267 á 6.60, 520 á 6.45, 160 á 6.45, 400 á 6 30, 337 id en Sola á 6 50.

MERCADO DE AVES

(Estación Once de Septiembre)

Entraron en este mercado 30 pichoneras de aves surtidas y 30 cajones con 1.800 docenas de huevos.

En el mercado aunque no han variado los precios de venta, la tendencia para ellos fué de mucha firmeza, debido á la poca entrada.

Ventas de ayer

Pollos de $ 1 85 á 3 55 la yunta; gallinas, de 2.70 á 3 50, pavos de 8.60 á 12.50, pavitas de 5.50 á 6.50, gansos de 3 10 á 3.80, patos criollos de 2.55 á 3.20, patos marruecos de 2 á 2.50, conejo especial de 2.10 á 2.60, id medianos de 1.50 á 2, pichones de paloma de 0.65 á 0.75, huevos de 0.51 á 0 53 la docena.

MERCADO DE PATATAS

(Estación Casa Amarilla)

Han entrado en este mercado 11 vagones cargados con 2 881 bolsas patatas.

Ventas de ayer

El mercado abrió firme. Ayer pagó el consumo por patatas del país, $ 1,75 á 1.80 los 10 kilos, por la clase para semilla $ 1 también los 10 kilos.

Patata extranjera: esta clase no tiene variación en sus precios. Ayer se pagó de 4.30 á 4.50 el cajón de 30 kilos.

MERCADO CENTRAL DE FRUTOS

LAS OPERACIONES DE AYER

Entraron en este mercado 224 vagones con los siguientes frutos:

116.324 kilos de lana, 5.083 atados de cueros lanares, 18.367 cueros vacunos, 2.060 id de potro, 76 atados de cueros varios, 178 bultos de cerda, 13 id de plumas, 59 cascos de grasa.

Ventas de ayer

Lana nueva—11.000 kilos cruza gruesa de General Lavalle á $ 7 y barriga á $ 3.50, 3.900 id cruza fina y mediana de América á $ 7, y 1.000 id de cruza gruesa á $ 6.

Pieles lanares estación consumo — 32.000 kilos á $ 0.68, 0.67, 0.66, 0.65, 0.64, 0.63, 0.62, 0.60, 0.59, 0.57, 0.53 0.52.

Pieles lanares estación mortecino—31.600 kilos á $ 0.48, 0.47, 0.46, 0.45, 0.44, 0.43, 0 42, 0.40, 0.39, 0.37, 0.33, 0.33.

Pieles lanares corto y pelado consumo — 3.800 kilos á $ 0.45, 0.42, 0.40, 0.35.

Pieles lanares corto y pelado mortecino—2.000 kilos á $ 0 25, 0.22, 0 20, 0.15.

Vacunos—7.600 cueros á $ 11, 10.90, 10.80, 10.70, 10.60, 10.50, 10.40, 10.30, 10 20, 10.

Becerros — 3.080 cueros á $ 10.70, 10.60, 10.50, 10 40, 10.30, 10 20.

Nonatos—1.630 cueros á $ 9.60, 9.50, 9.40, 9.30, 9.

Potros — 1.880 cueros á $ 6 60, 6.50, 6 40, 6.30, 6 20, 6.

Cerda—4 000 kilos á $ 14.50, 14, 13.50, 13, 12.50, 12, 11.

Corderitos—1.620 docenas á $ 3, 2 90, 2.80, 2.60, 2.30, 2.

Grasa—16 cascos á $ 3.55, 2.50.

MERCADO DE LINIERS

Entraron en este mercado 4 887 animales vacunos, á la siguiente consignación:

Consignat.	Remitentes	Proc.	A'les
Salaberry B.	Lozza	Dorrego	24
"	Grondona	"	11
"	Larisso	Guaminí	169
"	Sáenz	Chascom.	65
"	Albarello	Junín	83
"	Marua	Saladillo	26
"	Llano	Monte	11
"	Mathieu	Saladillo	45
"	Ioigonat	Junín	50
"	Arcando	9 de Julio	82
"	Fontana	Maipú	23
"	Caminayo	Saladillo	50
"	Olivera	Luján	49
"	Mutio	Monte	30
Lynch y Ca.	Fernández	Bolívar	48
"	Cepeda	S. Martín	37
Unzué é h.	Grondona	9 de Julio	38
"	Carril	Lobos	30
"	Giribone	Casares	10
Estrugamóu	Mengoje	Chivilcoy	16
"	González	Chacabuco	17
"	Trincavelli	Suipacha	56
"	Anchordoqui	9 de Julio	63
"	Vizcaino	Junín	50
"	González	Lincoln	31
G E. y Patrón	Pizaresty	Casares	50
"	Iturriza	9 de Julio	30
Ojea y Ca.	Zondi	"	42
"	Agasti		26
Hacendados	Pereda	Lincoln	60
"	Mexia	Maipú	36
"	Finochietto	Saladillo	11
C. y Cavo	C. y Cavo	E. Ríos	80
"	Llatero	9 de Julio	66
C. y Dóriga	Fernández	3 Arroyos	34
"	Marizunini	9 de Julio	26
J. Frers	Ancherena	Saladillo	100
"	Gennitain	Capital	22
O. Penin y C.	Díaz	L. Flores	15
Lizarralde	Bastron	Juárez	11
"	Miquet	Rojas	24
D. y Ramsay	Barrunter	Dorrego	22
Vélaz y Ca.	Vélaz	Navarro	32
"	Vélaz	Juárez	48
Devoto y Ca	Amado	Suipacha	36
"	Dalle	Saladillo	61
"	Terrell	Bragado	70
A. Lartigau	Larrila	Tandil	21
N. A. Calvo	Cobo	Luján	100
Mathieu y Ca.	Frido	Lincoln	25
Lourtet Hns.	Alonso	Dorrego	71
"	Lourtet	"	45
Chapar y Ca.	Gallegos	3 Arroyos	76
C. de Alzaga	Alzaga	Mercedes	40
Palacios Hns.	Gasparain	9 de Julio	10
"	Morán	3 Arroyos	26
"	González		32
Arzeno. Hnos.	Acevedo	25 Mayo	24
Reyes Hnos.	Ocalla	Navarro	72
"	Arambarry	Casares	36
Santamarina	Vertale	Zárate	95
M. Silvano	Morallo	Alvear	49
"	Melendi	Laprida	24
Urtasun é h.	Izaguirre	Dorrego	37
A. y P. Vela	Carcalo	Saladillo	36
Ojea y M.	Madero	3 Arroyos	110
"	Cuccaro	Lobos	50
P. Martí	Brondi	Tejedor	54
Thompson C.	Buchanan	Lobos	25
M. Iraizos	Barbosa	Dorrego	100
Chimondeguy	Paz	"	48
I. y Pous	Narvaez	Lomas	100
Caride y Ca.	Pérez	Guaminí	24
G. y Lastra	Arredero	Alvarado	38
Luro Hnos.	Pernia	3 Arroyos	17
"	Leavy	M. Paz	40
"	Martín	Pellegrini	51
Sansot y A.	Carrere	Dorrego	40
Etchegaray	Chalaz	Saladillo	11
"	Lezaco		43
A. Bieule	Sileldi	Viamonte	11
"	Rusconi	9 de Julio	20
"	Peribert	"	56
"	Navo		15
J. M. Trelles	Bransulli	Belgrano	30
"	Passi	Monte	30
Lugones y C.	Fernández	Viamonte	30
Errea é h.	Laguirre	Dorrego	22
Palau y Ca.	Esherabide	T. Lauq.	44
M. Hoz Hnos.	Roblio	9 de Julio	113
Juan Lalor	Laughin	Mercedes	36
"	Eshurbide	L. Heras	33
"	Eerda	Alberti	48
"	Narvaez	Lomas	115
"	Zucheno	Pehuajó	51
"	Moore	B. Mitre	17
"	Romero	Capital	23
"	Bonafina	Suipacha	33
"	Althube	L. Flores	20
"	Carrutto	Guaminí	24
"	Prulas	Matanza	40
"	Jansoro	9 de Julio	27
"	Zucherino	25 Mayo	150
P. A. Lanusse	Matto	Caseros	100
"	Pardo	Balcarce	27
"	Gaycochea	3 Arroyos	56
"	Gil	"	38
"	Gallarrete	Pehuajó	11
"	Avanzani	9 de Julio	12
"	Madinavolty	Monte	11
"	Etcheverry	Pehuajó	56
"	Kenny	Suipacha	36
"	Gelechi	3 Arroyos	134

Venta de ayer

Bueyes

5 mest g.	á $ 110.00	C. de Hacendados
4 "	" 110.00	Estrugamóu y Ca
1 "	" 107.00	P. y A. Lanusse
1 gordo	" 100 00	Ojea, García y Ca.
3 "	" 96.00	Parera Martí
5 "	" 90 00	Estrugamóu y Ca.
13 g. y c g	" 85 00	"
11 "	" 80 00	"
9 "	" 80.00	Palacios Hnos.

Novillos

36 excep.	á $ 147.00	C. de Hacendados
11 "	" 140.00	Lizarralde é hijos
2 "	" 135 00	T. Devoto y Ca.
12 "	" 132.00	P. y A. Lanusse
36 "	" 131.00	"
19 "	" 129.00	N. y Avalos
22 m/esp.	" 122.00	N. A. Calvo
36 "	" 123.00	T. Devoto y Ca.
35 "	" 121.00	N. A. Calvo
5 "	" 120.00	J. Genta é hijos
36 "	" 120.00	Estrugamóu y Ca.
8 "	" 120.00	S. Unzué é hijos
18 "	" 118 00	N. y Avalos
4 "	" 118.00	Sansot y A.
32 "	" 118.00	Reyes Hnos
3 "	" 115.00	T. Devoto y Ca.
12 "	" 116.00	N. A. Calvo
19 "	" 110.00	
14 "	" 115.00	J. Genta é hijos
31 "	" 110.00	A. Vélaz y Ca
1 espec.	" 105.00	Parera Martí
17 "	" 102.00	N. A. Calvo
72 "	" 100.00	Reyes Hnos.
22 "	" 100.00	Palacios Hnos.
19 "	" 100.00	Ojea, García y Ca
150 "	" 95 00	Julián Frers
21 "	" 95.00	A. Lartigau y Ca.
23 "	" 95.00	Irazú y Pous
9 "	" 97 00	Santamarina é h
14 "	" 95 00	Estrugamóu y Ca
1 "	" 94.00	N. A. Calvo
1 mest g.	" 90.00	V. Caride y Ca.
9 "	" 90.00	A. Vélaz y Ca.
4 "	" 90.00	Reyes Hnos.
14 "	" 85 00	Méndez Hns. y Ca
48 "	" 85 00	L. Lynch y Ca.
19 "	" 84.50	N. A. Calvo
12 "	" 84.00	
23 "	" 82 00	Estrugamóu y Ca.
5 "	" 82.00	Palacios Hnos
4 "	" 81 00	P. y A. Lanusse
59 gordos	" 80.00	J. Genta é hijos
45 "	" 80.00	Lourtet Hnos.
11 "	" 80.00	M. Silvano
4 "	" 80.00	M. Iraizos
17 "	" 80.00	Estrugamóu y Ca.
12 "	" 78.00	Irazú y Pous
40 "	" 77.00	Ojea, García y Ca
25 "	" 77.00	P. y A. Lanusse
12 "	" 76.00	M. Silvano
33 "	" 75.00	P. y A. Lanusse
15 "	" 74.00	
16 "	" 73.00	M. Iraizos
3 g. y c.g.	" 72 00	Méndez Hns. y Ca
51 "	" 72.00	J. Chapar y Ca.
22 "	" 71.50	P. y A. Lanusse
18 "	" 70.50	M. Iraizos
12 "	" 70.00	V. Caride y Ca.
11 "	" 70.00	T. Devoto y Ca.
22 "	" 67.50	P. y A. Lanusse
20 carne/g.	" 65.00	M. de Hoz Hnos.
18 c/g. bic.	" 60.50	M. Iraizos
20 buena/c.	" 54.50	P. y A. Lanusse
12 "	" 52 00	
9 "	" 49.50	M. Iraizos

Terneros

13 espec.	á $ 42.00	M. Silvano
19 "	" 41.00	Thompson y Ca.
6 "	" 39.00	Onagoity, P. y Ca
7 gordos	" 36.00	M. Silvano
5 "	" 36.00	S. Unzue é hijos
8 "	" 35 00	Palacios Hnos.
12 "	" 35.00	Estrugamóu y Ca
14 "	" 34.00	Parera Martí
13 "	" 34.00	M. Silvano
7 "	" 34 00	Thompson y Ca.
41 "	" 33.00	T. Devoto y Ca.
14 "	" 33.00	M. Urtasun é hijo
40 "	" 33 00	Parera Martí
5 "	" 38.00	Julián Frers
10 "	" 33.00	A. Vélaz y Ca.
13 "	" 31.00	P. y A. Lanusse
3 buenos	" 30.00	Ojea, García y Ca.
11 "	" 30 00	A. y P. Vela
6 "	" 30.00	Méndez Hns. y Ca
28 "	" 28 00	"
14 "	" 28.50	P. y A. Lanusse
9 "	" 26.00	
26 "	" 26.00	M. de Hoz Hnos.
13 "	" 25 00	A. Vélaz y Ca.
7 "	" 25.00	Julián Frers
59 "	" 25.00	Ojea y Madariaga
19 "	" 26 00	Estrugamóu y Ca
6 "	" 25 00	"
29 "	" 24.00	J. M. Trelles
4 regular	" 20 00	Thompson y Ca.
80 mamon.	" 17.00	S. Unzué é hijos
2 "	" 15.00	Ojea, García y Ca

Novillitos

8 m/esp.	á $ 71.00	Mathieu y Ca.
8 "	" 70.00	"
13 "	" 70.00	M. Silvano
76 "	" 70.00	Méndez Hns. y Ca.
11 "	" 70.00	Chillado Hnos.
20 "	" 65.00	Méndez Hns. y Ca.
7 "	" 65.00	Mathieu y Ca.
21 "	" 65.00	J. Genta é hijos
5 espec.	" 60.00	Estrugamóu y Ca.
7 "	" 58.00	"
11 mest/g.	" 56.00	"
5 "	" 55.00	Onagoity, P. y Ca.
9 "	" 55.00	Palacios Hnos.
15 "	" 54.50	P. y A. Lanusse
60 "	" 53.00	Ojea y Madariaga
15 "	" 53.00	P. y A. Lanusse
39 "	" 51 50	"
17 gordos	" 50.00	A. Errea é hijos
8 "	" 50.00	F. B. Arzeno
13 "	" 48.00	S. Unzué é hijos
21 g. y c/g.	" 45.00	Ojea y Madariaga
13 carne/g.	" 40 00	A. y P. Vela

Vacas

1 excep.	á $ 84.00	Mathieu y Ca.
42 m/esp.	" 80.00	M. de Hoz Hnos.
22 "	" 78.00	Mathieu y Ca.
11 "	" 76.00	N. A. Calvo
1 "	" 72.00	Mathieu y Ca.
8 espec.	" 70.00	M. Urtasun é hijo
4 "	" 68.00	Méndez Hns. y Ca
9 "	" 67.00	N. A. Calvo
16 "	" 65.00	P. y A. Lanusse
1 mest/g.	" 63.00	Palacios Hnos.
10 "	" 62.00	T. Devoto y Ca.
22 "	" 60.00	D. y Ramsay
16 "	" 60.00	M. de Hoz Hnos.
11 "	" 60.00	L. Lynch y Ca.
9 "	" 60.00	Ojea, García y Ca
22 "	" 60.00	Estrugamóu y Ca.
18 "	" 59.50	N. y Avalos
11 "	" 58.50	N. A. Calvo
4 "	" 58 00	J. Chapar y Ca.
60 "	" 57.00	C. de Hacendados
12 "	" 57.00	M. Urtasun é hijo
1 "	" 57.00	Onagoity, P. y Ca.
11 "	" 57.00	Chimondeguy é h.
20 "	" 56.00	Estrugamóu y Ca
40 "	" 56.00	C. de Alzaga
14 gordas	" 55.00	Ojea, García y Ca.
21 "	" 55.00	J. Chapar y Ca.
19 "	" 55.00	Ojea y Madariaga
6 "	" 54.00	Ojea, García y Ca.
11 "	" 54.00	P. y A. Lanusse
7 "	" 53.00	N. A. Calvo
23 "	" 53.00	Chimondeguy é h.
3 g. y c/g.	" 51.00	G. y Lastra
5 "	" 50.00	J. M. Trelles
13 "	" 50.00	Estrugamóu y Ca
12 "	" 50.00	Chimondeguy é h.
3 "	" 48.00	Méndez Hns. y Ca
22 "	" 47.00	P. y A. Lanusse
7 "	" 48 00	A. Errea é hijos
11 "	" 48.00	Bellocq é Hita
2 c/g. bic.	" 43 50	M. Iraizos
8 buena/c.	" 38 00	L. Lynch y Ca
18 flacas	" 25 00	"

Vacas y vaquillonas

13 carne/g.	á $ 42.00	A. y P. Vela

Vaquillonas

5 espec.	á $ 58 00	M. Silvano
46 "	" 55 00	Estrugamóu y Ca
15 "	" 53.00	A. Vélaz y Ca.
18 "	" 52.00	Ojea y Madariaga
5 mest/g.	" 50.00	Méndez Hns. y Ca
22 "	" 47.00	P. y A. Lanusse
8 "	" 46.00	Ojea, García y Ca
13 "	" 46 00	Estrugamóu y Ca
25 gordas	" 42 00	S. Unzué é hijos
13 "	" 41 00	Estrugamóu y Ca
6 "	" 41.50	P. y A. Lanusse
4 "	" 41.00	Thompson y Ca.
3 "	" 40 00	Onagoity, P. y Ca
15 "	" 39.00	Méndez Hns. y Ca
21 "	" 40.00	Ojea, García y Ca
17 "	" 39.00	Estrugamóu y Ca
13 g. y c/g.	" 35 50	P. y A. Lanusse
12 carne/g.	" 30.00	Méndez Hns. y Ca.
5 "	" 28.00	

VENTAS DE ULTIMA HORA

Bueyes

3 anim.	á $ 137.00	Salaberry y B.
3 "	" 71.00	"
1 "	" 80.00	"
4 "	" 68.00	"
5 "	" 70.50	"
2 "	" 75.00	"
1 "	" 99.00	Juan Lalor
3 "	" 77.00	"
1 "	" 88.00	"
4 "	" 121.00	"
3 "	" 100 00	B. L. y Etchegaray
2 "	" 65.00	"

Vacas

2 anim.	á $ 81.00	Juan Lalor
2 "	" 60.00	"
2 "	" 58.50	"
4 "	" 56.50	"
14 "	" 36.50	"
1 "	" 46.00	"
9 "	" 68 50	Luro Hnos.
3 "	" 39 50	"
3 "	" 47.00	"
12 "	" 32.00	Salaberry y B.
5 "	" 53.00	"
22 "	" 56 50	"
22 "	" 61.50	"
5 "	" 55.00	"
29 "	" 44 50	"
3 "	" 51 00	"
1 "	" 71 00	"
2 "	" 68 00	"
12 "	" 54.00	"
6 "	" 48 50	"
6 "	" 46.00	"
8 "	" 49 50	"
15 "	" 45 00	"
2 "	" 58 00	"
38 "	" 53.00	"
4 "	" 60.50	"
8 "	" 62 00	Córdoba y Dóriga
19 "	" 50 00	"
2 "	" 80.00	Lugones y Ca.
15 "	" 50.00	B. L. y Etchegaray
24 "	" 55 00	A. Bieule
5 "	" 45.00	"

Vaquillonas

9 anim.	á $ 39.50	Salaberry y B.
8 "	" 54 50	"
11 "	" 44.00	"
2 "	" 53.00	"
3 "	" 43 50	"
15 "	" 42 00	"
3 "	" 37.00	"
25 "	" 59.00	"
7 "	" 52 00	Juan Lalor
9 "	" 58 00	"
10 "	" 66 00	"
10 "	" 54 00	"
12 "	" 44 50	"
7 "	" 37.50	"
8 "	" 36.50	"
8 "	" 53.00	Luro Hnos.
5 "	" 65.00	"
9 "	" 61 00	"
10 "	" 66 50	"
9 "	" 39.50	"
17 "	" 48 00	Córdoba y Dóriga
14 "	" 40 00	"
11 "	" 45.00	B. L. y Etchegaray
8 "	" 43 00	A. Bieule
12 "	" 38 00	"

Terneros

14 anim.	á $ 35 00	Juan Lalor
14 "	" 49 00	"
6 "	" 28 50	"
2 "	" 34 50	"
6 "	" 25 00	Luro Hnos
3 "	" 33 50	Salaberry y B
2 "	" 32 30	"
4 "	" 36.50	"
1 "	" 37.00	"
4 "	" 30 00	"
29 "	" 36 50	"
21 "	" 29 50	"
28 "	" 17 50	"
2 "	" 25.00	"
9 "	" 16 50	"
4 "	" 27 50	"
20 "	" 27.00	Lugones y C.
20 "	" 14 00	B. L. y Etchegaray
5 "	" 23 00	A. Bieule
22 "	" 25 00	"
23 "	" 24.00	"

Novillos

17 anim.	á $ 149.00	Luro Hnos.
10 "	" 58.00	"
52 "	" 55.00	Salaberry y B.
42 "	" 53.00	"
9 "	" 81.00	"
1 "	" 86.50	"
8 "	" 72.00	"
22 "	" 83 00	"
23 "	" 60 00	"
22 "	" 65 00	"
52 "	" 86.00	"
7 "	" 75.00	"
2 "	" 75.50	"
11 "	" 82.00	"
7 "	" 98.00	"
1 "	" 66.00	"
3 "	" 68.00	"
3 "	" 76.00	"
41 "	" 85 00	B. L. y Etchegaray
12 "	" 65.00	"
44 "	" 100.00	Juan Lalor
51 "	" 110.50	"
16 "	" 107.00	"
18 "	" 85.50	"
18 "	" 82.50	"
18 "	" 77.00	"
26 "	" 78.00	"
22 "	" 74.00	"
21 "	" 72.00	"
1 "	" 90 00	"
7 "	" 48.50	"
21 "	" 62.00	"
15 "	" 85.00	"
2 "	" 83.50	"

Vacas y vaquillonas

6 anim.	á $ 72.00	Salaberry y B.

Animales porcinos

Entraron 157 cabezas.

Precios corrientes, de $ 0.43 á 0.51 kilo; especiales hasta $ 0 59 kilo.

Matanza — Novillos, vacas y terneros, 2.763; reses inutilizadas, 10.

MERCADO DE MATANZA

ESTACION TABLADA

Entraron en este mercado 170 vagones con 15 945 animales lanares, á la siguiente consignación.

Consignat.	Remitentes	Proc.	A'les
Delfino Hnos	F. C. S.	3 Arroyos	315
C. y Dóriga	"	"	145
Juan Lalor	F. C. O.	Beruti	130
"	F. C. S.	Dareaux	101
"	F. C. O.	Espora	100
"		Lobos	95
Sansot y A	"	Mercedes	110
"	F. C. S.	Dorrego	169
"		Cascallar	115
"		"	90
"		Irene	200
"		3 Arroyos	125
A. Bieule	F. C. O.	Britos	343
"		Mansilla	190
"		Salliqueló	240
Ojea y Ca.	F. C. S.	Guaminí	120
Devoto y Ca.	"	Torrecita	135
"	F. C. O.	Arias	270
Urtasun é h.	F. C. S.	Guaminí	272
M. Hoz Hnos.	"	Dionisia	761
A. y Begue	"	Vivoratá	91
Etcheverry	"	C. Vidal	115
A. F. Paz	"	"	260
Méndez y Ca	F. C. O.	Arias	225
M. Silvano	F. C. S.	M. Hoz	110
C. y Cavo	F. C. O.	Azcnaga	211
P. Ham	"	"	144
Hacendados	"	L. Toscas	131
"		La Junta	236
Reyes Hnos.	"	Villegas	274
Unzué é h.	"	Pintos	110
"	F. C. S.	V. Dorna	100
Rodger y Ca.	F. C. O.	Franqui	111
D. y Ramsay	F. C. S.	V. Elisa	180
"		Allanos	150
Chapar y Ca.	F. C. O.	30 Agosto	376
"		Pehuajó	91
"	F. C. S.	Cascallar	252
"		Irene	252
"		Suárez	198
Urtasun é h.	"	Irene	120
"		Guaminí	272
Santamarina	F. C. O.	Rod'guez	140
"		Pehuelc.	108
J. Anasagasti	"	Albarello	130
N. y Avalos	"	Renancó	153
Elordy y Ca.	"	Freyre	92
J. M. Iglesias	"	Jones	260
Estrugamóu	"	Pehuajó	135
Mathieu y C.	F. C. S.	Perdido	375
Caride y Ca.	"	"	200
"		G. Chaves	353
C. y Cendoya	"	Aparicio	317
"	F. C. O.	Lobos	90
Chimondeguy	F. C. S.	Aparicio	129
Lourtet Hns.	"	Dorrego	317
"		Juárez	135
Errea é h.	"	Cascallar	427
Unzué é h.	"	Micheo	181
Lynch y Ca.	F. C. O.	Crotto	128
Cutó y Ca.	F. C. S.	Alvear	181
G. Almanza	"	L. Flores	181
Etchegaray	"	Viiela	202
"	F. C. O.	S. Fermín	247
O. Penin y C.	F. C. S.	Altona	220
"		L. Flores	103
Thompson C.	"	Saladillo	200
"		Vela	260
Etcheverry	"	S. María	319
A. y P. Vela	"	"	253
Vélaz y Ca.	"	G. Chaves	200
Salaberry B.	"	C. Vidal	170
"		M. de Hoz	226
"		Saladillo	131
"	F. C. O.	E. Ríos	200
B. Ferrazini	F. C. S.	Juárez	99
Ojea y Ca.	"	Vela	95
G. Rodríguez	"	3 Arroyos	180
I. y Pous	"	C. Vidal	360
P. A. Lanusse	"	3 Arroyos	85
"	F. C. O.	Beruti	85
"		"	99
"		30 Agosto	81
"	F. C. S.	G. Chaves	173
"		Juárez	138
"		3 Arroyos	262
"		"	233
"		M. Maíz	90

Ventas de ayer

Corderos

35 animal.	á $ 3.00	Lourtet Hnos.
81 "	" 3 20	"
20 "	" 3 30	Delfino Hnos
95 "	" 4 80	J. M. Iglesias
10 "	" 3 50	"
50 "	" 3.40	J. Anasagasti
58 "	" 3.50	Chimondeguy é h
81 "	" 7 60	M. Urtasun é hijo
162 "	" 3 10	"
11 "	" 6 00	Ledesma Hnos
52 "	" 3 20	"
41 "	" 1 80	A. Bieule
94 "	" 6 00	"
99 "	" 8 80	"
28 "	" 6.80	M. Silvano
54 "	" 7.00	N. y Avalos
40 "	" 3 70	"
6 "	" 3 40	Juan Lalor
12 "	" 6 20	"
38 "	" 3 20	"
56 "	" 6.00	Ojea, García y Ca
62 "	" 3 30	"
97 "	" 6 00	P. y A. Lanusse
56 "	" 6 00	"
71 "	" 6 60	"
112 "	" 8 15	"
80 "	" 3 40	"
269 "	" 3 50	S. M. de Hoz
23 "	" 8 00	C. Cendoya y Ca
20 "	" 3 50	Onagoity, P. y Ca.
120 "	" 3 20	"
31 "	" 2 80	"
112 "	" 3 00	Salaberry y B.
67 "	" 6.00	"
128 "	" 6.50	"
150 "	" 3.20	"
101 "	" 8.00	"
184 "	" 3 30	Méndez Hns. y Ca.
23 "	" 4 90	Juan Bayona
136 "	" 7.70	Cuculiu y Cavo

Capones pelados

30 animal	á $ 6 70	A. Bieule
140 "	" 8 20	A. Vélaz y Ca.

Capones

88 animal.	á $ 13.50	L. Lynch y Ca.
22 "	" 12.00	Mathieu y Ca.
94 "	" 11.00	Córdoba y Dóriga
58 "	" 11.00	B. y Ferrazini
55 "	" 10.40	D. Rosendo
348 "	" 11.50	V. Caride y Ca.
147 "	" 11.60	"
14 "	" 13.00	Chimondeguy é h
264 "	" 12.20	Luro Hnos
70 "	" 12 50	Juan Lalor
59 "	" 11 90	Ledesma Hnos.
160 "	" 9.00	A. Bieule
10 "	" 9.50	"
19 "	" 12.00	M. Silvano
249 "	" 13 00	A. y P. Vela
189 "	" 10 60	Juan Lalor
84 "	" 11 30	"
319 "	" 11.40	Ojea, García y Ca
65 "	" 11 40	"
150 "	" 11 00	S. Palau y Ca.
185 "	" 11 00	P. y A. Lanusse
50 "	" 14.00	"
93 "	" 11 40	"
85 "	" 11 40	"
41 "	" 11 60	"
264 "	" 10.80	"
120 "	" 10 50	"
47 "	" 10 00	"
75 "	" 11.50	A. Lartigau y Ca.
190 "	" 11 40	Thompson y Ca.
205 "	" 11.20	"
45 "	" 12 00	"
76 "	" 10.80	C. Cendoya y Ca.
217 "	" 11.50	Onagoity, P. y Ca
244 "	" 12 00	Salaberry y B.
55 "	" 11 90	"
162 "	" 11 80	"
13 "	" 11.20	"
226 "	" 12 10	"
98 "	" 11 10	M. de Hoz Hnos
234 "	" 11 00	C. de Hacendados
131 "	" 11 60	"
20 "	" 10.80	Méndez Hns. y Ca
171 "	" 11 00	Juan Bayona
75 "	" 12.00	Cuculiu y Cavo
173 "	" 11 20	E. Cutó y Ca
66 "	" 11.40	D. y Ramsay
65 "	" 11 00	"
91 "	" 12.20	A. y Begue
89 "	" 8.00	Delfino Hnos.
25 "	" 10 20	"
77 "	" 11.00	"
63 "	" 13.00	P. Estrugamóu
54 "	" 12.00	"
174 "	" 12 00	S. Unzué é hijos
80 "	" 11 80	"
178 "	" 11 80	G. Almanza
64 "	" 11 20	Patricio Ham
113 "	" 11 50	Lourtet Hnos.

Ovejas

73 animal	á $ 9 50	Patricio Ham
18 "	" 8 70	P. Estrugamóu
67 "	" 8 50	Lourtet Hnos
31 "	" 8 30	"
17 "	" 8.10	"
252 "	" 9 70	Irazú y Pous
351 "	" 12 00	Mathieu y Ca.
67 "	" 8 60	G. Almanza
67 "	" 8 60	J. Anasagasti
40 "	" 13 50	L. Lynch y Ca
39 "	" 8.00	L. Rosendo
155 "	" 9 30	B. L. y Etchegaray
101 "	" 9.20	"
55 "	" 9 00	V. Caride y Ca.
38 "	" 10 30	M. Urtasun é hijo
111 "	" 8.20	"
77 "	" 9 00	J. Elordy y Ca.
38 "	" 7 70	A. Bieule
20 "	" 8 00	"
76 "	" 6 80	"
171 "	" 7 50	"
67 "	" 8.80	M. Silvano
59 "	" 9 20	C. de Hacendados
41 "	" 8 00	Juan Lalor
20 "	" 20.00	P. y A. Lanusse
101 "	" 15 50	"
40 "	" 9.00	"
44 "	" 8 50	"
37 "	" 9.00	"
81 "	" 10 60	"
174 "	" 8 70	"
92 "	" 9 00	"
529 "	" 9 00	S. M. de Hoz
13 "	" 10.00	Thompson y Ca.
94 "	" 8.60	"
68 "	" 8 80	C. Cendoya y Ca.
16 "	" 9.10	Onagoity, P. y Ca.
97 "	" 9.80	A. Vélaz y Ca.
20 "	" 12 00	Salaberry y B.
34 "	" 10 50	"
135 "	" 9.00	"
337 "	" 9.30	Méndez Hns y Ca.
38 "	" 9 00	"
20 "	" 9.70	Juan Bayona
74 "	" 8 10	"
72 "	" 8.80	D. y Ramsay
151 "	" 9 20	Delfino Hnos

Borregos

88 animal.	á $ 10.50	Lourtet Hnos.
298 "	" 9 40	A. F. Paz
117 "	" 9.30	Irazú y Pous
11 "	" 10.00	J. Anasagasti
240 "	" 10 50	B. L. y Etchegaray
23 "	" 6.80	J. Elordy y Ca.
109 "	" 9.00	P. C. y Peró
11 "	" 10.20	Juan Lalor
51 "	" 7.60	P. y A. Lanusse
11 "	" 10 50	C. Cendoya y Ca.
15 "	" 5 00	"
107 "	" 8 70	Onagoity, P. y Ca.
119 "	" 10 50	D. y Ramsay

Ovejas peladas

54 animal.	á $ 5.80	A. Bieule
10 "	" 8.00	"
44 "	" 5.60	Córdoba y Dóriga
33 "	" 6 80	S. Calmi y Ca.

Del interior

PUERTO DE SAN FERNANDO

El movimiento de este puerto en los días 6, 7 y 9 del corriente fué de 49 embarcaciones, procedentes de las islas, conduciendo, 30 000 metros álamo 19 vagones palos sauce para horno, 990 carradas leña sauce en astillas y atados, 3.800 mazos junco, 8 000 kilos mimbre, 300 bultos madera álamo aserrada, 1.500 tijerones álamo, 1 000 estacas sauce, 1.500 metros sauce para tornería.

Precios corrientes: leña sauce, en astillas, $ 4 arriba la carrada; leña de sauce en atados, $ 2 20 arriba la carrada; mimbre amarillo, clase superior, $ 1.50 arriba los 10 kilos; id id inferior, á $ 1 los 10 kilos; mimbre negro, á pelar, 0.15 arriba los 10 kilos, palos de sauce para horno, á $ 30 el vagón; sauce para tornería, de 4 á 5 pulgadas, á 0.16 el metro; id id de 6 á 9 pulgadas arriba, aumenta 5 centavos la pulgada; ramas de sauce superior, 7.50 el millar; yugos para atado, á 0 45 cada uno; id tres camellas, 1 40 cada uno; mazos de paja, clase superior, $ 5 el ciento; id id inferior, 4.50 el ciento; canastas de mimbre blanco, de cuartillo, á $ 10 la docena, id negro, clase chica, para uva, á pesos 1 10 cada una; id mimbre blanco pelado, clase chica, para uva, á pesos 1 30 cada una; canastas de mimbre negro, para fruta, á $ 1 15 cada una, canastos de duelas amarillas, 14 50 la docena, juncos, á $ 15 el ciento

PLAZA DEL ROSARIO

El mercado de trigo quedó más firme, debido á las noticias sobre las heladas caídas. Se cotizó para el consumo y el Brasil á $ 9 30 y 9 35, con base de 80 kilos; á 9 20, de 75 kilos, para la exportación, á 9 10 y 8 90

El mercado de lino se manifestó más sostenido, pero muy indeciso.

El mercado de maíz no ha sufrido cambio notable y estuvo inactivo

El lino, con base de 4 por ciento, disponible, se cotizó á $ 18 65 y 18 10; para Enero, á 16 15 y 16 30, para Febrero, á 15 65 y 15 70, el maíz para el consumo, á $ 9 05 y 9 10; para Octubre, á 9 60 y 9 65, para Noviembre, á 8 90 y 8 95.

La pizarra señaló: $ 8 80, 17 90 y 9.45, respectivamente.

En el mercado á término fueron anotadas las siguientes operaciones:

200 toneladas de trigo para Enero, á $ 8.45; 100 de lino, para Enero, á 16.20; 200 de trigo, para Enero, á 8.45; 100 de lino, para Febrero, á 15.65; 200 de maíz, para Noviembre, á 10; 100 de lino, para Febrero, á 15.63.

Venta de haciendas

ADOLFO BULLRICH Y CIA.

Han efectuado ayer la venta de los padrillos y yeguas Percherones de pedigree, con crías al pie, importadas y nacidas en el país, procedentes del establecimiento San Miguel, en Pergamino (F. C. C. A.), de los señores José L. Ocampo é hijos, obteniendo un promedio de $ 2 045 por cada yegua y $ 4 600 por padrillo. El total de la venta alcanzó la suma de $ 60.300. Resultaron compradores los señores: B. Zubiaurre, M. Paz y Cía., T. Anchorena, Otero Lozano y Fox, S. Rosetti, J. C. Giribone, Degregory y Hnos., en comisión, sucesión Vivot, Manuel Campos y C. Newton.

AVILA Y CIA.

Resultado del 59o. remate feria en Pergamino, el 5 del corriente:

Bueyes gordos, de $ 80 á 109; id para trabajo, de 68 á 79; novillos gordos, de 80 á 114; vacas gordas, especiales, de 88 á 100; id y carne gorda, de 56 á 68; novillos invernada, de 63 á 76; novillitos invernada, de 1 y 2 años, de 32 á 52; torunos gordos, de 83 á 93; vacas invernada, de 36 á 51; id al corte, lo que pisa, de 25 á 40; vaquillonas carne gorda, de 38 50 á 40; terneros machos y hembras, de 17.50 á 24.50, capones, de 6.30 á 9; ovejas, de 7 á 7 60; borregos, á 6; corderos, á 3 65

NOTICIAS MARITIMAS

VAPORES ESPERADOS—MES DE OCTUBRE

Nombre	Bandera	Fecha	Procedencia
x Indiana	italiana	11	Génova
Re Umberto	italiana	11	Génova
Santa Elena	alemana	11	Hamburgo
Madawaska	inglesa	12	Nueva York
Ruapehu	inglesa	12	Wellington (M*)
Hypatia	inglesa	12	Liverpool
Wartburg	alemana	13	Bremen
Orange Prince	inglesa	13	Nueva York
Pruth	inglesa	13	Burdeos
Auguste	austriaca	13	Fiume
Pontos	alemana	13	Hamburgo
x Atlanta	austriaca	14	Trieste
x Chili	francesa	14	Burdeos
x Orissa	inglesa	14	Liverpool (M*)
x Siena	italiana	14	Génova
Dalblair	inglesa	14	Londres
x Voltaire	inglesa	15	Nueva York
x Sarmiento	argentina	15	P. del Sur
x P. Umberto	italiana	15	Génova
A. Johnson	sueca	15	Gothenburg
Orthia	inglesa	15	Havre
Argo	inglesa	15	Londres
x Pte. Quintana	argentina	15	P. del Sur
x Umbria	italiana	16	Génova
Hellenes	inglesa	16	New York
S. Prince	inglesa	16	Londres
Bra-Kar	noruega	16	Christiania
x Brasile	italiana	17	Génova
El Argentino	inglesa	17	Cardiff
H. Corrie	inglesa	17	Londres
Numantia	alemana	17	Amberes
Hallamshire	inglesa	18	Burdeos
Alfeld	alemana	18	Génova
Ouessant	francesa	19	Havre
H. Watch	inglesa	20	Liverpool
Maasland	holandesa	20	Amsterdam
Santa Fe	alemana	20	Hamburgo

VAPORES A SALIR—MES DE OCTUBRE

Nombre	Bandera	Fecha	Destino
x Barcelona	española	11	Barcelona
Ruapehu	inglesa	12	Londres (M.)
Pellegrini	argentina	12	San Antonio
Flodden	inglesa	12	Santos
x Avon	inglesa	13	Southampton
Highland Rover	inglesa	13	Londres
Bellailsa	inglesa	14	Liverpool
x Orissa	inglesa	14	Callao (M*)
x Toscana	italiana	14	Génova
A. S. de Lamor	francesa	14	Havre
x Mendoza	argentina	14	Río Gallegos
La Blanca	inglesa	15	Liverpool
Hydaspes	inglesa	15	Hamburgo
Basil	inglesa	15	Manaos
Black Prince	inglesa	15	New Orleans
Eastern Prince	inglesa	15	New York
Eemland	holandesa	15	Amsterdam
x Indiana	italiana	17	Génova
x Salta	francesa	17	Marsella
Gotha	alemana	18	Bremen
x Cap Arcona	alemana	19	Hamburgo
Re Umberto	italiana	19	Génova
x Siena	italiana	19	Génova
x Chili	francesa	20	Burdeos
Horatius	inglesa	20	New York
Hittfeld	alemana	20	Génova
H. Glen	inglesa	20	Londres

x Indica los vapores correo.

ALTURA DE LA MAREA

A las 6 a. m., 29.2 pies; á las 7, 28.10; á las 8, 28.6; á las 9, 28.2; á las 10, 27 6, á las 11, 26 10; á las 12 m., 26.6; á la 1 p. m., 26 2; á las 2, 25.10; á las 3, 25.10; á las 4, 25.10, y á las 5, 26.6. Uno más en el canal Norte. Viento SO. y OSO.

LLEGADAS A LA RADA

Vapor inglés "Mombassa", de 2.786 toneladas, capitán Lacock, de Newport, 14 Septiembre, con carbón, á ferrocarril Pacífico.

MOVIMIENTO DEL PUERTO

Entradas — Vapor inglés "Highland Glen", de Londres, con 112 pasajeros y en lastre, en el dock Sur; id id "Don César", de la rada, en la dársena Sur, á descargar; id alemán "Bierawa", de la rada, en el dique 2, á descargar; id argentino "Reformer", de Campana, con carne congelada, en la dársena Norte; lugre inglés "Lovisa" y barca noruega "Ingelforg", de la rada, en el Riachuelo, á descargar.

Salidas—Vapor austríaco "Sofía Hohenberg", de la dársena Norte, para Trieste y escalas, con pasajeros y carga; id inglés "Eastern Prince", del dock Sur, para La Plata y Nueva York, con frutos; id id "Barón Cawdor", de la dársena Sur, para Santa Lucía, en lastre; id belga "Elizabeth von Belgien", del dock Sur, para Amberes, con frutos.

GIRO DE VAPORES

Publicamos á continuación los giros fijados en las mercaderías, en los últimos vapores llegados al puerto, con la indicación de la fecha de entrada de cada buque, con su correspondiente paquete.

Empieza á correr el término de ocho días, desde el día siguiente de la entrada señalada por el artículo 114 de las ordenanzas de las aduanas y pasados los cuales se incurre en la multa de tanto por ciento sobre el valor de las mercaderías establecidas en el artículo 620.

29 "Amazone", 4584, Dabas.
30 "Hollandia", 4593, Bell.
30 "Danube", 4621, 2a., dársena Norte, Mala Real.
30 "Austria", 4622, 5a., dársena Norte, Sud Atlántica.
30 "Sofía Hoemberg", 4623, 6/8a., dique 1, Christophersen.
30 "F. Ingeborg", 4624, Bell.
30 "Harzburg", 4625, H. v. Freeden.
1o. "Hibernian", 4620, Logan.
1o. "Ebernburg", 4626, Freeden.

(44)

E. WERNER

EL SEÑOR DE FELSENECK

—¿Y por qué? ¿Acaso porque Pablo lleva el nombre del barón? ¿Hasta ahí va tu odio?

—Porque también ese Pablo es un Werdenfels y porque no quiero que una niña que está bajo mi tutela llegue á pertenecer á una familia que en su soberbia no estima ni honra ni aún al sacerdote. El representante de la línea menor no le va en zaga en impiedad al jefe de la casa; es el alumno dócil de su maestro. Tú misma has oído cuando me desarrolló sus proyectos respecto á Buchdorf. ¿Crees que permitiré jamás que Lili dé la mano á semejante hombre?

—¿La sacrificarás también á tu rígida intolerancia como me sacrificaste á mí?—prorrumpió Ana con vehemencia.

—¿A tí?—dijo Gregorio en tono glacial.— ¡Como si tú jamás te hubieras dejado sacrificar! ¡Como si algo en el mundo te hubiese arrancado á los brazos de Werdenfels, si no hubiese su culpa! Eso sólo encadenó tu voluntad y la encadena todavía. A mí me habrías desafiado á su lado.

—Quizá. Pero la cadena que me ata, no existe para Lili, y si Pablo Werdenfels realmente pide su mano, la pondré en la suya con toda confianza, aunque sea tu adversario. Su naturaleza es más elevada y noble de lo que tú sospechas; tengo pruebas de ello. También tu potestad tutelar tiene sus límites, si yo me coloco abierta y decididamente del lado de la joven pareja, y lo haré.

En los ojos de Vilmut volvió á brillar aquella llama inquieta que se apagó en seguida.

—¿Es decir, en otras palabras, que tú también quieres declararme la guerra? Ya sabía yo que llegaríamos ahí, desde el momento en que Werdenfels regresó de su castillo en la sierra. Desde entonces ya no eres la misma. Paso á paso has vuelto á acercarte á la red mágica en la que ya una vez te envolvió. ¿Crees que no he visto el temor secreto en que te consumes día y noche, desde que sabes que está en peligro? ¿Crees que no sé lo que te llevó á la administración de los bosques? Has querido advertirle, rogarle, arrancarle al peligro. Parece haber sido en vano, pues él continúa en Werdenfels y se le ha ocurrido de pronto hacer de señor de horca y cuchillo.

—Sí, fué en vano—dijo la joven con orgullosa y ardiente satisfacción.—Raimundo es más valiente que yo. Permanecerá aquí y les hará frente á todos ustedes

Vilmut se rió, una risa áspera é irónica que hacía mal al oído.

—¿Ahora también vas á admirarle como á un héroe? Hubo un tiempo en que ni aún podía nombrársele á ese Raimundo en tu presencia, cuando su sólo nombre ya te hacía palidecer y callar. Eso ha cambiado, el nombre se te ha hecho muy corriente, y si tú tomas la mano de tu hermana y él la de su sobrino, para juntarlas, quizá se encuentre también otro par de manos.

Los ojos de Ana buscaron el suelo; recordó aquella entrevista, cuando retrocediera horrorizada y Raimundo se desviara sombríamente, y con acento sordo y lento respondió

—¡No; esas no se encontrarán nunca!

Gregorio se acercó á ella, y ahora fué su mano la que asió la suya y estrechó sus dedos delicados cual si quisiera romperlos. Sus ojos se clavaron en los de ella, y su voz era ahogada y ronca, cual si algo le quitara el aliento.

—¡Así lo espero! ¡Tú no debes pertenecer á ese Werdenfels! Te lo dije aquella vez, cuando primero descubrí las relaciones existentes entre vosotros, y te lo repito ahora. Su culpa no está expiada, y recaerá sobre ti si te atreves á seguir al culpable, y juntos se perderán. El maestro, el antiguo tutor, ha perdido su poder sobre ti; bien, escucha entonces la voz del sacerdote que te dice: No pertenecerás á ese hombre.

Había algo en esas palabras como un augurio de futuras calamidades.

Ana retiró su mano de la de su primo y se apartó un poco; pero no había temor ni docilidad en su actitud, sino por el contrario, una energía inflexible.

—Los tiempos de ciega obediencia han pasado para mí, Gregorio. Si yo pudiera sobreponerme al pasado, no me lo impedirías, ni me espantaría tu palabra de sacerdote. No lo puedo, y Raimundo lo sabe, por eso permanece alejado de mí Pero si no he podido defender mi propia felicidad, por la de mi hermana sí lucharé No se volverán también desdichados como lo somos Raimundo y yo... por tu culpa.

Y sin darle tiempo para responder se volvió y abandonó la habitación

Gregorio hizo un movimiento involuntario como para retenerla; pero un instante después ya se había dominado y permaneció inmóvil. Sólo sus ojos siguieron á la mujer hasta que desapareció en la pieza contigua. Luego dijo á media voz, pero con acento de infinita amargura

—Más de uno es desdichado como ustedes ¡y quizá más que ustedes!

Mientras el porvenir de Lili daba motivo para tan agrio altercado entre su hermana y el cura, la señorita se hallaba en una situación que no cuadraba bien con la idea de su próximo enlace.

Llevaba en la cabeza un enorme sombrero de papel hecho de diarios viejos, cuya copa rematada en una punta estaba adornada con un penacho de plumas de pavo real halladas en algún rincón. En la mano llevaba un rastro descomunal á guisa de fusil, y así equipada, mandaba, hacía ejercicios y maniobraba conforme á todas las reglas de la guerra, mientras el pequeño Antoñito del cortijo de Matten, similarmente equipado, aprendía bajo sus órdenes, como recluta voluntario, la táctica militar.

El viejo jardinero, que había estado en Werdenfels, había traído de allí al chico, como sucedía á menudo, pues Antoñito era un protegido especial de la señora de Hertenstein. Hacía cuanto estaba en su poder por el huerfanito, que ese día debía presentarse con el traje nuevo regalado últimamente por la señora. El abuelo no podía acompañarle, porque el trabajo pesado de jornalero con que se mantenía á sí mismo y al niño, no admitía interrupciones

El jardinero acababa de llegar con el chico, cuando apareció Lili y se apoderó del compañero de juegos, pues le gustaba todavía sobremanera loquear como una criatura y no dejaba escapar ocasión alguna de hacerlo.

Llevó al niño consigo al jardín, y después de algunas vueltas llegaron al pabellón, que no se usaba en invierno pero no estaba cerrado. Como ahora hacía bastante frío, eligieron para teatro de sus juegos el saloncito del pabellón, y [illegible] estuvieron jugando á los soldados, para lo cual habían ido juntando requisitos en todos los rincones.

Antoñito reveló verdadero genio militar. Comprendía cada orden, guardaba compás en la marcha y se portó á entera satisfacción del joven comandante.

El pabellón se hallaba al extremo de la quinta en un montículo de césped, junto al cual pasaba un carril que desembocaba en la carretera un poco más allá, y por el cual llegaba en aquel momento una elegante americana. El señor, á cuyo lado iba un criado anciano de librea obscura, manejaba en persona; pero sofrenaba el paso rápido de los caballos á medida que se iba aproximando á Rosenberg.

Pablo Werdenfels elegía con preferencia ese camino cuando iba á Buchdorf, aunque era muy malo y desigual; pero pasaba cerca de la quinta, mientras la carretera daba una gran vuelta. Hasta entonces, sin embargo, el joven nunca había logrado ver á una de las moradoras; cierto era que pocas veces había ido á su finca. Ese día, empero, la suerte pareció serle más favorable, pues por la puerta abierta del pabellón-jardín oyó risas alegres y los gritos jubilosos de una voz de niño.

Pablo conocía muy bien la risa fresca y argentina que había acompañado su descenso aquel día en la loma del castillo. Apenas titubeó; la señora de Hertenstein estaba enterada de su correspondencia con Lili, y él ya podía permitirse una sorpresa.

—Toma las riendas Arnoldo—dijo apresurado. Voy á saludar un momento á las señoras y vengo en seguida. Espérame aquí

Saltó ágilmente del pescante, abrió la puertecita en la cerca del jardín, que también estaba sin llave, y entró.

Lili acababa de ponerse al frente de su ejército y ejecutaba una magnífica marcha de parada, dando órdenes en alta voz; pero de pronto hizo alto sin orden alguna, pues frente á ella se hallaba el joven barón Werdenfels y contemplaba con mirada un tanto sorprendida el sombrero de papel y el rastro

La niña se puso encendida, con la grata sorpresa se mezclaba una confusión muy desagradable. Era realmente una travesura del azar, que la sorprendieran así, después de haber desempeñado durante tanto tiempo el papel de ángel de la guarda y de haberse convertido para el desconsolado Pablo en una especie de ideal. Por suerte, Pablo se hallaba igualmente turbado.

—Disculpe si estorbo—dijo vacilando.—Acertaba á pasar y quise informarme de su salud, señorita

—Gracias—repuso Lili enteramente desconcertada.—Yo... estoy muy bien... estoy jugando á los soldados con Antoñito.

En su confusión pasaba el rastro de la mano derecha á la izquierda, pero sin soltarlo. Antoñito la imitaba religiosamente con su bastón, pues seguía con exactitud cada movimiento de su instructor.

—No debe enojarse conmigo por esta sorpresa—continuó Pablo.—Realmente no fué sino una casualidad que me trajo por aquí; pero sentí su voz y entonces... no pude aguantar más sin verla

El rostro de Lili estaba cubierto de rubor, aunque las palabras no la sorprendían precisamente. Las cartas del joven barón se habían vuelto en los últimos tiempos tan inequívocas, que no podía ya dudar acerca del objeto de sus homenajes. Con esa conciencia, sin embargo, había desaparecido la ingenuidad de su antiguo trato. No sabía, por cierto, cuán linda aparecía ante los ojos de Pablo en su turbación y perplejidad. El hallaba que el sombrero de papel le sentaba á las mil maravillas, ni aun el poco elegante instrumento de labranza estorbaba su admiración.

En aquel momento hizo notar su presencia el pequeño Antoñito, que veía con desagrado la interrupción del juego. Propuso al señor forastero que se armara también y tomara parte en los ejercicios; la señorita Lili tomaría el mando.

Esa propuesta devolvió á la señorita la serenidad perdida. Sabía muy bien cómo la despachaban á ella cuando su presencia no era deseada; por eso adoptó el aire severo del primo Gregorio y dijo con dignidad:

—¡Vete, Antoñito! Tengo que hablar con este caballero... cosas muy importantes

La cara de Antoñito se alargó; pero era un niño dócil, obedeció la orden, y afuera continuó el juego por su cuenta, haciendo de centinela delante de la puerta.

Lili volvió á tomar el rastro al hombro, que tenía agarrado tan convulsivamente como si de él dependiera su vida. Pablo, empero, se lo quitó de la mano con dulzura y lo colocó contra la pared.

—Deje, pues, ese monstruo—suplicó.—Tiene con él un aire tan belicoso, que no me atrevo á acercármele, y sin embargo tengo tantas, tantas cosas que decirle. Hace tiempo que hubiera venido á Rosenberg si me hubiese atrevido. No sabía si la señora de Hertenstein me recibiría, y á usted, Lili... ¿le habría sido grata mi visita?

(Continuará)

3a. "Trader", 4637, Maumus y Dodero.
10. "Gotha", 4638, 1/2a., dique 3, Mu-ñoz.
10. "Formosa", 4639, 3a., dique 3, Grandval.
2 "Toscana", 4643, 2a., dique 4, Delfino.
2 "Independencia", 4655, Catalinas Norte, M. Mercante Argentina.
3 "Regina Elena", 4650, 1a., dique 4, Delfino.
3 "John Wilson", 4661, 3a., dársena Norte, Williams.
3 "Gascony", 4662, Bell.
3 "Chile", 4664, O. dique 1, Maumus y Dodero.
4 "Hittfeld", 4676, Houlders.
4 "Fagundes Varella", 5a., dársena Norte, Lloyd Brasileiro.
5 "Hyanthes", 4692, 2a., dique 3, Houston.
5 "Ykala", 4693, A. dique 2, Williams.
5 "Santos", 6a., dársena Norte, Bunge y Born.
6 "Avon", 2a., 4721, dique 4 Mala Real.
6 "Zaamland", 4722, Bell.
7 "H. Hope", 4733, 6/8, dique 1, Wythes.
8 "Sao Paulo", 4740, 5a., dique 1, Delfino.
9 "Juanita", 4734, 5a., dársena Norte, Sud Atlántica.
9 "Veronese", 4747, Boadle.
9 "Santa Rita", 4748, Delfino.
9 "Bellevue", 4759, Boadle.
9 "Hesione", 4761, 0, dique 1, Houston.
9 "Bierawa", 4763, Delfino.
"Salta", 2a., dique 4.
En el puerto se encuentran 20 vapores descargando y 23 á la carga.

NOMINA DE LOS VAPORES DE ULTRAMAR SURTOS EN EL PUERTO

Dársena Norte—"Fagundes Varella", "Toscana", "Avón", "Santos", "Juanita".

Dique 4—"Bellalisa", "Cap Arcona", "Barcelona".

Dique 3—"P. Angeborg", "St. Nicholas", "Sevilla", "Inveran", "Santa Catharina", "Harzburg", "Hyanthes", "Elbernburg", "Hydaspes", "Santa Rita", "Zaaland", "Brasil", "Flodden".

Dique 2—"Hibernian", "Leopoldo II", "Eemland", "Gotha", "Veronese", "Gascony", "Hittfeld", "Bierawa".

Dique 1—"Gleneig", "Sao Paulo", "A. S. de Lamornaix", "Mont Pelvoux", "Trader", "Chile", "Ikala", "Highland Hope".

Dársena Sur — "Don César", "Birdoswald", "Pikepool", "Mendoza", "Pellegrini", "Don Diego", "Normanby", "Drumlanrig", "Brookby".

Riachuelo — "Dalebank", "Arrino", "Luchana", "Alton", "Stratheberg", "Sandyford", "Moorlands", "Cachalote", "Hariseywood", "Blue Jacket", "Orión", "Langoe", "Kingsgate", "Wilberforce", "Vilna", "Margarita", "Aydon", "Drumchiffe", "Bellevue", "Kelvingrove".

Dock Sur—"Neuquén", "Herminius", "La Blanca", "Himera", "Highland Glen".

SITUACION DE LOS VAPORES CORREOS Y DE PASAJEROS

Mala Real Inglesa

"Asturias", salió el 8 de Pernambuco para Southampton.
"Amazón", en Southampton
"Avón", dársena Norte; saldrá el 13.
"Araguaya", saldrá el 13 de Southampton
"Aragón", salió el 4 de Madeira, para ésta.
"Danube", salió el 10 de Santos para Southampton.
"Nile", salió el 10 de Lisboa para ésta.

Hamburgo Sudamericana y Hamburg Amerika Linie

"Cap Blanco", en Hamburgo.
"Cap Ortegal", saldrá el 11 de Hamburgo
"Koenig Friedrich August", salió el 6 de Lisboa para ésta
"Cap Vilano", salió el 10 de Río de Janeiro para Hamburgo.
"Koenig Wilhelm II", salió el 30 de Septiembre de Río de Janeiro para Hamburgo.
"Cap Arcona", dique 4; saldrá el 19.

Mensajerías Marítimas

"Magellán", saldrá el 20 de Burdeos.
"Chili", salió el 10 de Río de Janeiro para ésta.
"Amazone", salió el 6 para Burdeos.
"Cordillere", salió el 10 de Lisboa para Burdeos.
"Atlantique", salió el 8 de Lisboa para ésta.

Lloyd Italiano

"Cordova", salió el 1o. de Octubre de Santos para Génova.
"Principessa Mafalda", salió el 3 de Río de Janeiro para Génova.
"Indiana", salió el 25 de Septiembre de Las Palmas para ésta; es esperado hoy

Lloyd Sabaudo

"Principe di Udine", salió el 29 de Septiembre de Santos para Génova.
"Tomaso di Savoia", salió el 4 de Octubre de Génova.
"Regina d'Italia", en Génova.

Societé Generale de Transports Maritimes

"Salta", en la rada.
"Plata", salió el 7 de Dakar para ésta.
"Pampa", salió el 10 de Marsella.
"Paraná", salió el 25 de Septiembre de Río de Janeiro para Marsella.
"Formosa", salió el 7 para Marsella.

La Veloce

"Savoia", salió el 9 de Río de Janeiro para Génova.
"Italia", salió el 3 de Génova.
"Brasile", salió el 27 de Septiembre de Génova.
"Argentina", saldrá el 14 de Génova

Navigazione Generale Italiana

"Regina Elena", salió el 7 para Génova.
"Umbria", salió el 27 de Septiembre de Almería para ésta
"Sicilia" salió el 2 para Génova
"Principe Umberto", salió el 5 de San Vicente para ésta.
"Sardegna", salió el 21 de Septiembre para Génova.
"Re Vittorio", en Génova.

Trasatlántica Española

"P. de Satrustegui", salió el 1o. para Barcelona
"León XIII", salió el 7 de Cádiz para ésta.

Lloyd Real Holandés

"Frisia", salió el 2 de Lisboa para ésta
"Hollandia", salió ... para Amsterdam
"Zeelandia", en Amsterdam

FLETES

Vapor "Ethelaida" 3400 toneladas 10 por ciento, 15 Enero-15 Febrero, de Colastiné, para San Vicente, órdenes, cereales, 14/9, puerto directo, 14/3.
Vapor "Denewill", 6000 toneladas, listo, La Plata, para Londres, avena 9/3
Un vapor de 4500 toneladas, 10 por ciento, 20 Enero-20 Febrero, ... cereales, 14/3, puerto directo 14/0
Vapor "Alton", 4500 toneladas, 10 por ciento, 25 Enero-25 Febrero, ... cereales, 14/6, puerto directo, 14

VAPORES ESPERADOS

Hoy inglés "..." de Glasgow, ... "..." de Génova ... carga general ... de Génova ... general ... Hamburgo ... general ... Grande ...
Mañana ... [illegible]

VAPORES A SALIR

[illegible]

CORREO

[illegible]
... Glasgow ... puerto.
Este vapor ... porte, tiene ... ros de primera ...

VAPORES EN VIAJE

"Amsterdam", holandés ... Amsterdam ...
"Hermión", ... salió el 23 ... de Vigo.

"Hilarius", inglés, salió el 26 de Septiembre de Nueva York para ésta.
"Siena", italiano, de Génova para ésta, saldrá hoy de Santos
"Oronsa", inglés, del Callao para Montevideo y Liverpool, salió ayer de Valparaíso.
"Orissa", inglés, de Liverpool para Montevideo y el Callao, llegó ayer á Río de Janeiro.
"Amiral Ponty", francés, de Dunkerque para ésta, salió el 8 del Havre.
"Highland Scot", inglés, salió ayer de Londres, en lastre, para ésta.
"Drumcree", inglés, salió el 8 de Nueva York para ésta.
"Vandyck", nuevo vapor inglés de Lamport y Holt, de Liverpool para ésta, salió el 9 de Lisboa.
"Voltaire", inglés, de Nueva York para ésta, llegó ayer á Santos.
—Hoy son esperados en Montevideo: inglés "Hypatia" de Liverpool, austriaco "Auguste" de Flume; y mañana: inglés "Ruapehu" de Wellington, id "Orange Prince" de Nueva York, alemán "Pontos" de Hamburgo, id "Wartburg" de Bremen.

VAPORES DE LOS RIOS

Se esperan hoy: "Roma", "Viena" y "Río Uruguay" de Montevideo, "Helios" del Salto y escalas, "París" y "Centauro" de la Asunción y escalas.
Salen hoy: "Luna" para el Carmelo, "Golondrina" para Gualeguaychú, "Rivadavia" para el Uruguay, "Helios", "Roma" y "Río Uruguay" para Montevideo.

PASAJEROS

Del vapor inglés "Highland Glen", que ayer llegó de Londres y escalas: Ernesto Ayling y familia, señorita M. Vizaay, C Phennick, Adolfo Newman, Bernardo Revold y señora, W. Kaech y familia, T Mittritz W. Morgan, J Kelly, Frank A Smith, señora M. Collet, W Rasmus, Francisco Caso y señora, J P Greenshields, E Mathews, R. Raven-Hart, F. Dauvereux y familia, W A Zaalberg y señora, Adela Davereux, Saalberg, C C Christian Suyres, Tremane, señorita M. Bricknell J G Barrow y señora, J. Gill, señorita A H Green, G T Bates y señora, H. W Evebs, señorita F. Goulding, L. Goulding, De S Broe, señora Dobree y familia, señora M E Northy, T A Whitesegg y señora, señorita A Ashton, L Miles señora S Smiles y familia, A Anderson, H. Scotter, señorita R Foret E Cordier, J Watson, señora M. Bissel y familia, Blanche Tinson, H C Foster, señora A. Pagnezux, A. Griffin, C F Smith, G Collet, señora J. Collet O. Lindholm J. J. Lund, H Dodds señora T R de Loos, señorita T R de Loos, H Clarence, Calvo Wolman J Downham y señora, señorita L Fournier S Greig, señorita R Gavig E Watson A Hill, W. Hayhew, W Crabbe, W. Gerling y señora, E. Alard y familia, A Bertone y señora, C Chommy y señora señora K Mc Laren, P Organ, señora R. Campbell señorita N Frazan señora B Belkins, A Laveis, R. Karsten.

—Del vapor español "Barcelona", á salir hoy para Barcelona y escalas:
F. Alfonso Villagómez, Andrés Leenona y familia, Ricardi Arizl, Tomás Gutiérrez, Manuel M. Caballero, José Palmada, Josefa Martínez, José Huertas, María Reyes José Cima y familia, Emiliano de Galarza J Miguel Alegre, Vidal Segura, Concepción Pérez de Robles, Concepción Robles de Pérez, Wenceslao Unanue y familia, Adriana Robles Pérez, Angel Aratua, Rafael de Aguaya, María B de Agusta, Domingo Lafont, Eduardo Sánchez Serrabo, Dolores Peña, Adela S. Vicaria, Pablo M Capella, Leonor de Capeña, Francisco Cantons Francisco Zorrilla, Dolores Moreno, Prudencia Pampole, Luis Torres, Asunción de Ortega, María Rosa Pugol de García, Librado García, Luis Garriga, N. Vatera, Flor Dolta A. y B Siddous, C. Wartana y familia, Pedro Velazco y Guerrero Dolores Robinson Delfín Jerez, Lucía Jerez, Modesto Rivas, Pilar Cebrián, Juan Catela, Ana Quijada, Enrique Moreno, Juan Castejón Laclaustra, Julio Pirazos, José Prados, Segismundo Alvarez, Juan Ibáñez Pedro Almendros, Filomena Díez Martín Ramona Vidal, Primitivo Pérez, Antonio Torrodá, María Torrodá, Domingo Fontana, Sinforosa García, Segunda Laclama, Leandro Cardenal, Pilar Palá, Luis Alvaro Palata, José Palá.

BUQUES CON AVERIAS

El vapor noruego "Otta" al salir para Colastiné, en lastre, causó averías de poca consideración, en el Riachuelo, á la barca italiana "Taranaki".
—El vapor inglés "Norfolk Range", que se encuentra fondeado en el puerto de Colastiné, con carga de quebracho ha sufrido averías en el codastre

PUERTO DE BAHIA BLANCA

Cargando frutos del país: vapor "Mascota"; total cargado 66 toneladas
Descargando carga general: vapor "Mascota", velero "Coriolung" y lancha "Presidente"; total descargado, 299 toneladas
Entradas: vapor "Riverton".
Salidas: vapor "Mascota"

PUERTO DE LA PLATA

Entrada — Vapor inglés "Eastern Prince", de Buenos Aires á cargar.
Salida -Vapor español "Hércules" para San Vicente, órdenes, con frutos.

PUERTO DEL ROSARIO

Entrada -Vapor inglés "Delia", de Buenos Aires

PUERTO DE MONTEVIDEO

Llegó el vapor italiano "Indiana" de Génova.
-También llegó el vapor inglés "Ruapehu" de Wellington.

REGISTRO DEL ESTADO CIVIL Y ELECTORAL

Oficina principal Tucumán 854; sección 1a. Rivadavia 8151; sección 1a. (sucursal), Esquiú 132 (Nueva Pompeya); sección 2a., Montiagudo 12, sección 3a., Iriarte 566, sección 4a., Almirante Brown 178, sección 5a., Fray Cayetano 65, sección 6a., Belgrano 4135, sección 7a., Bartolomé Mitre 4207, sección 8a., Rincón 1454, sección 9a. Corrientes 3155; sección 10a., Alberti 349, sección 11a., Azcuénaga 487 sección 12a., Santiago del Estero 541, sección 13a., Bolívar 609, sección 14a., Montevideo 155, sección 15a., Malabia 261, sucursal de la sección 15a., Habana y Esperanza (Villa Devoto), sección 16a., Juramento y Cuba (Municipalidad) sección 16a. Nazaret Ituzaingó (nuevo), sección 17a., Pedro Lacroze 3163, sección 18a. Gaona 2161 sección 19a., Santa Fe 2305, sección 20 Uruguay 1034
Los nacimientos deben ser declarados por el pariente más cercano ó por la partera, dentro de los tres días de producidos, bajo pena de multa ó prisión

Inscripciones de ayer

MATRIMONIOS

Sección 3a.—Miguel A. Marzi, tarco, España 264, con Julia A. Brats, tarca, Espinosa 264: Laureano J. L. Ferrer, ... con ... A. del Valle 1376, ... [illegible]
Sección 14a. ... Moisa Valle, argentino Tucumán 2122 con Paulina Tostot, rusa, ...
[illegible]

DEFUNCIONES

[illegible]

... Expósitos ... Ignacia ...
resa, 1 mes y 18 días, argentina, Casa de Expósitos; Belarmino Iglesias, 32 años, argentino, Hospicio de las Mercedes; León Pebou, 58 años, francés, hospital Rawson; Antonio Schiaretto, 72 años, italiano, hospital Rawson; Roberto Mc Naughton, 26 años, inglés, hospital Británico,
Sección 4a.—Guillermina F. de Pérez, 23 años, holandesa, Presidente 455; Micaela Leguizamón, 33 años, argentina, Irala 1591
Sección 7a.—N. Ardoino, Pringles 707; Juan José Villar, 14 días, argentino, Yerbal 862; Pedro Scampini, 21 años, argentino, Franklin 76; Antonio Cornelio Blanquet, 15 años, argentino, Gaona 20; María Valdés, 34 años, argentina, San Eduardo 675.
Sección 9a.—Alejandro Salinas, 38 años, español, hospital Español; Celia Martínez, 12 años, argentina, Belgrano 3511; María F. de Basile, 24 años, argentina, Belgrano 3176; Juana P. de Ciapporelli, 62 años, italiana, Bologne sur Mer 541; Guillermo Mincelli, 42 años, italiano, hospital San Roque; Arnoldo Gilberto, 12 días, argentino, hospital San Roque; N. Rocilina, Loria 450; José Corredoira, 31 años, español, hospital San Roque.
Sección 11a.—Marciana R. de Ponce de León, 84 años, argentina, Viamonte 2661
Sección 12a.—Antonio Sabaño, 9 meses, argentino.
Sección 14a. — Cristina Castro, 56 años, argentina, Maipú 432, Juana Chiclana, 50 años, argentina, Esmeralda 66, Juan Pedemonte, 40 años, Esmeralda 66; Jorge Menderson, 50 años, Esmeralda 66.
Sección 15a.—N. Rabuñal, Pujol; Matilde Teresa Sanguinetti, 5 meses, argentina, Deseado; Julia Sosa, 5 años, argentina, Sapaleri; José Vergara, 40 años, español, hospital T. de Alvear; Enrique Poli, 67 años, italiano, hospital T. de Alvear; N. Zucchi, San Julián 4776; Juan Fetinesse, 16 años, italiano, hospital C. Torнú.
Sección 16a.—Pedro Guillermo, 3 meses, argentino, Avenida del Tejar 2517; Alfredo Brancolini, 26 años, italiano, Capdevila 2977, Oreste Sonel, 60 años, italiano, hospital Pirovano
Sección 17a. — Juan Schiaffino, 78 años, italiano, Mauro 1119 Manuel Suárez, 67 años, oriental, Crámer 365; Sara Elba Méndez, 2 meses, argentina, Arévalo 2173; Oscar Santiago Delcadro, 3 años, argentino, Fitz Roy 2023
Sección 18a.—N. Castagne, Honduras 600; N. Lázaro, hospital J. A. Fernández.
Sección 19a.—Carlos Backer, 68 años, belga, Asilo de Mendigos; José Manuel, 9 días, argentino, Río Bamba 1039; María P. Paz, 1 día, argentina, Pueyrredón 1775; Angélica Barchi, 8 años, argentina, hospital de Niños; María R. Mauro, 17 años, argentina, Sadi Carnot 1161.
Sección 20a.—Elena Ansedas, 2 años, argentina, San Martín 1080; María Elisa Antener, 25 días, argentina, Montevideo 1066

SECCION SOLICITADAS

TOS, ASMA, RESFRIOS—Curación rápida y segura con las pastillas del doctor Puy, 66, París. Venta en farmacias.

SECCION NOTABLES

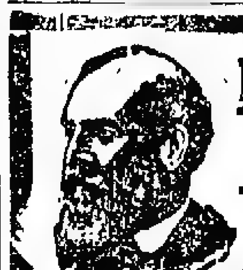

PASTILLAS DIGESTIVAS DE GARFIELD

Tiene vd. malas digestiones, le da sueño después de comer, erupta, tiene mareos, dolor de cabeza, sofocación, etc. ¿Quiere curarse rápidamente? Tome las pastillas digestivas de GARFIELD.
Si desea muestras gratis, diríjase por carta á M. FIGALLO y Cía., adjuntando estampilla de correo de 5 centavos. Buenos Aires, calle MAIPU 212

Sanatorio "GUTIERREZ"

de cirugía, dirigido por los doctores Avelino Gutiérrez, profesor de la Facultad de Medicina, y Angel Gutiérrez, jefe del servicio de cirugía general de mujeres y de ginecología del hospital Español.
Se reciben pensionistas de distintas categorías, Rivadavia 5611. Consultas: doctor Avelino Gutiérrez, martes, jueves y sábados, de 3 á 5 p. m.; doctor Angel Gutiérrez, lunes, miércoles y viernes, de 3 á 5 p. m., Bartolomé Mitre 1548. v3nov.

HERNIAS (QUEBRADURAS)

Curación radical sin operar, en todas edades y sexo. Certificados de curaciones, Wall, Bmé. Mitre 819, altos. 1p

Dr. TAMBURINI

Especialista. De regreso de Europa, enfermedades de señoras génito-urinarias, secretas y partos. Se aplica el 606. De 3 á 6 p. m. CORRIENTES 1189. v30

Dr. F. MOLLARD

Cirujano del Hospital Francés. Especialista en enfermedades del riñón, vejiga, próstata, secretas y de la piel, ALSINA 883, de 2 á 5 de la tarde. v20

HEMORROIDES

Tratamiento radical sin operación cruenta, doctor E. G. Figueroa. Enfermedades intestinales, estómago y abdominales, TUCUMAN 25 de 3 á 5 p. m. perm

Dr. GORLERO PIZARRO

ESPECIALISTA.—Enfermedades del pulmón y estómago. Tratamiento de la tuberculosis, de 8 á 6 y de 8 á 9 p. m., SARMIENTO (antes Cuyo) 1296. v18oct.

Dr. Cabaut Especialista en enfermedades de los ojos anteojos, etc Oculista del Hospital Francés. De regreso de Europa ha trasladado su consultorio C. PELLEGRINI 594, de 1 á 6 p. m. U. T. 688 1. v3nov.

EL BOMBERO IDEAL

Según la ley Municipal
EL MATAFUEGO
es obligatorio!!!
Unica fábrica privilegiada de Matafuegos y pinturas incombustibles.
F. ARREUGER Victoria 3058

Dr. JOSE DESTEFANO

Jefe de Clínica de la Facultad de Medicina en el Hospital de Clínicas. Enfermedades de corazón, pulmón y nerviosas. De 2 á 4 p. m. Salta 460. v17

Se aplica en el INSTITUTO MODERNO **606** Informes y folletos gratis. CALLAO 158, de 9 a. m. á 5 p. m. v27

AFECCIONES DEL APARATO GENITO - URINARIO Y SECRETAS. Doctores ... SUIPACHA 12. APLICACION DEL 606. Consultas de 11 á 12 ... p. m.

Dr. ROCHE Especialista, jefe de servicio de piel y secretas del Hospital Francés. Vías urinarias, radio terapia. TUCUMAN 715. Consultas, de 2 á 4 p. m. v14oct.

ULTIMOS MODELOS DE CONFECCIONES PARA NIÑAS, NIÑOS y JOVENCITAS á precios excepcionales

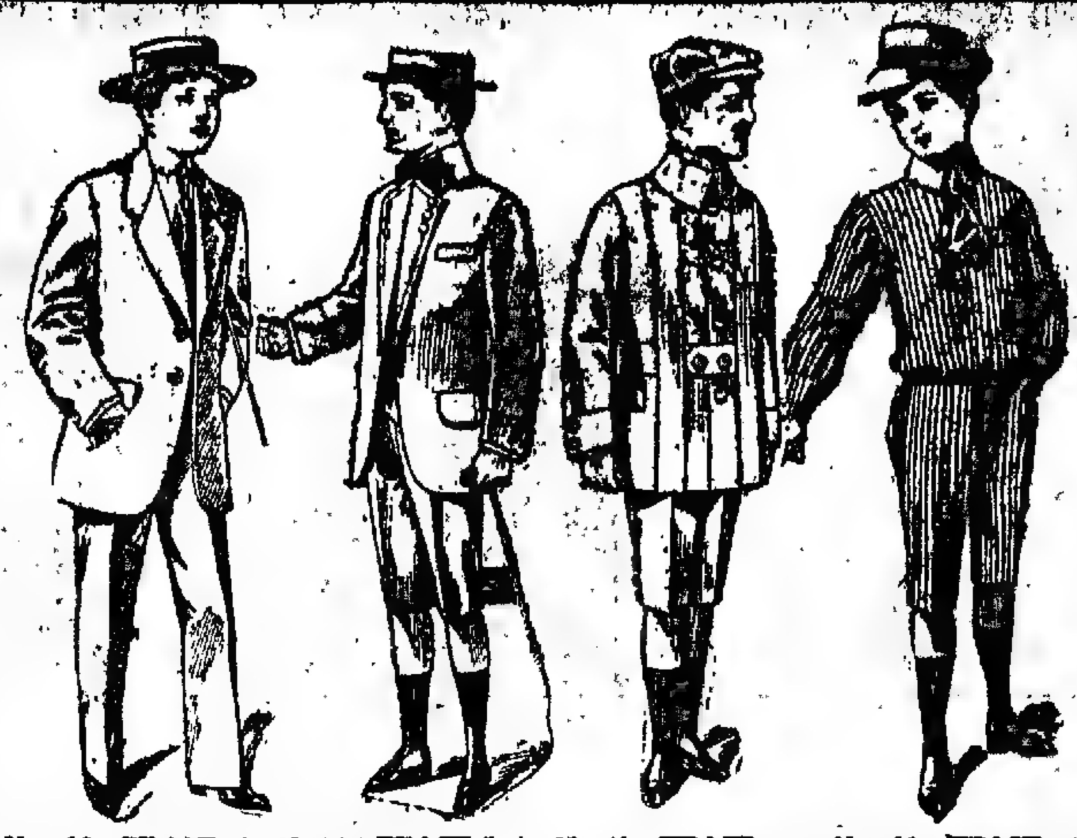

No. 13—**TRAJE** de saco, en casimir color fantasía, con buenos forros de satiné. Años: 13-14-15-16	N. 14—**TRAJE** Luis XV, en casimir de lana, color fantasía, gustos muy nuevos, forrado en rico satiné. Años: 6-7 8-9-10 11-12-13	N. 40—**TRAJE** cazadora, de casimir en color fantasía, gustos ingleses, muy superior. Años: 5-6 7-8-9-10 11-12-13	N. 21—**TRAJE** de blusa rusa, en rico casimir de lana, colores muy sufridos. Años: 6-7-8-9 10-11-12-13
$ 18.—	$ 11.50 12.50 13.50	$ 8.25 8.75 9.25	$ 4.10 4.60

N. 44—**Elegantísimo** traje en casimir de lana, gustos de gran moda, confección esmeradísima. Años: 9-10 11-12 13-14	N. 71—**VESTIDO** en sarga fina, azul marino de buena calidad, forma marinera, pollera con corpiño y pechera brin blanco, para niñas de años: 3-4-5 6-7-8 9-10	N. 2 — **BONITO TRAJE** de piqué, blanco, guarda y puños con aplicación bordada, cinturón de cuero. Años: 2-3-4	N. 4 — **LINDO TRAJE** de alpaca blanca ó gris, cuello con soutache y volado, cinturón de cuero. Años: 2-3-4	N. 204—**VESTIDO** fantasía de muselina de lana rayada, adornado con género liso y broderie, botones y soutache para niñas de 7 á 12 años,	N. 39—Moderno traje cazadora, en brin crudo lavado, puro hilo. Años: 4-5-6 $ 8.25 7-8-9-10 11-12-13
$ 11.90 12.90 13.90	$ 14.50 15.50 16.50	$ 9.90	$ 13	$ 17.50	$ 8.75 9.25

N. 201—**ELEGANTE** vestido para jovencitas de 14 á 17 años, confeccionado en lana fantasía ó lisa con cuello de seda rayada en colores de novedad . . . . $ 25.50

N. 203 — **VESTIDO** lana rayada adornado con vivos de seda, encajes y cordeliere en la cintura para jovencitas de 14 á 17 años. . . . $ 28.50

PIDA Vd. NUESTRO GRAN CATÁLOGO GENERAL

para primavera y verano y le será remitido gratis y franco de porte á cualquier punto del interior. Es un libro de verdadera utilidad en toda casa de familia.

N. 102—**VESTIDO** fantasía de bengalina lana á bastones con lindos adornos soutache, puntilla, tul y cinturón liberty para jovencitas de 14 á 17 años . . $ 24.50

N. 300 — **VESTIDO** sastre, en lana fantasía, gustos ingleses, con doble solapa de seda fantasía, colores de novedad, para jovencitas de 14 á 17 años . . $ 26.—

TIENDA SAN JUAN

ALSINA Y PIEDRAS — BUENOS AIRES

Doctor ROBERTO AROZTEGUY

Del hospital Rivadavia. Especialista en enfermedades de señoras, partos y cirugía general. De 2 á 4 p. m., menos los jueves y festivos. Paraná 56. U. T. 44 (Libertad). perm.

Doctor JULIAN PANELO
..CLINICA MEDICA

Corazón, pulmonar y enfermedades internas, calle CANGALLO 1571, de 1 á 3 p. m. v12oct.

Doctor CHABROUX

Del Hospital Rivadavia. Piel, génito-urinarias y secretas. Diplomado en los hospitales de París (St. Louis, Urología, etc.) De regreso de Europa, Tucumán 922. De 3 á 6 p. m. y 9 á 10 de la noche. v20oct.

SOCIEDAD HIPOTECARIA
BELGA - AMERICANA
Banco Hipotecario Franco-Argentino
226-Bartolomé Mitre-226

Hace préstamos hipotecarios en oro sobre propiedades en la capital federal y sobre establecimientos de campo á plazos largos y sin límite en la cantidad.

Doctor CARLOS D. PICCARDO

Del servicio de vías génito-urinarias del Hospital de Clínicas. Unicamente génito-urinarias (riñón, vejiga, próstata, uretra, etc.). Consultas de 3 30 á 6 p. m., Corrientes 843. Particular, Cangallo 2378

Dr. E. LOZANO

Enfermedades de mujeres y nerviosas. Afecciones bronquiales y pulmonares de adultos y niños. Cerrito 755. De 2 á 4. 1p

HERNIA UNICO TRATAMIENTO INFALIBLE — ESPECIALISTA CUYO 429

Reducción garantida con el moderno SIPLEX automático. Cómodo al uso y de adaptación perfecta, es, hoy día, el único sistema reconocido á la vez seguro y eficaz, 429 Sarmiento (antigua calle Cuyo). v13

Envoltura Azul.

Jabón Boratado DE MENNEN

El mejor Jabón para los Niños

Gerhard Mennen Chemical Co.

NEWARK, N. J., E. U. de A.

Fabricantes de los Famosos Polvos de Talco Boratado de Mennen.

Agentes, - DONNELL & PALMER
Moreno 562-566, Buenos Aires.

SOLUCION PAUTAUBERGE

al Clorhidro-Fosfato de Cal Creosotado

El remedio más eficaz para curar: las ENFERMEDADES DEL PECHO, las TOSES RECIENTES y ANTIGUAS, las BRONQUITIS CRONICAS

L. PAUTAUBERGE, 910, Rue Lacuée, PARIS y las Principales Boticas.
Desconfíese de las imitaciones y exíjase la Firma L. PAUTAUBERGE.

PULMONES

CURACION RADICAL de la TUBERCULOSIS, TISIS y demás enfermedades por el SUERO ANTITUBERCULOSO; aire libre del campo. Tratamiento especial contra los vómitos y esputos de sangre, sudores nocturnos, fatiga, tos y pérdida de apetito. Pensiones varias. — Sanatorio Inglés, Temperley, F. C. S.
A 30 minutos de Buenos Aires. v30oct.

DOCTOR BALIÑA

Jefe del servicio de enfermedades de piel y anexas del Hospital Español. Vías urinarias. Bmé Mitre 1926, de 1 á 4 p. m.

DR. W. TELLO

Especialista en las enfermedades de oídos, nariz y garganta y JULIO TELLO, dentista. Consultorio: calle LAVALLE 1062 de 1 á 4.

HERNIAS

Reducción radical garantida por el "Extensible Truss", sistema moderno, registrado especialista Instituto Ortopédico, 505, CARLOS PELLEGRINI, 505. v11

Dr. ELIZALDE

Jefe de clínica en el servicio de enfermedades del riñón, próstata, vejiga, etc., en el hospital San Roque. Consultas de cirugía y vías urinarias.—Maipú 812, de 2 á 5 p. m. 1p

Dr. C. M. MATTA

Diplomado de la clínica de las vías urinarias de la Facultad de París. Médico del Hospital San Roque y Militar. Riñón, próstata, vejiga, etc., Lavalle 1312, de 2 á 4 p. m. 1p

EL 606

lo aplica el DOCTOR RAPOPORT, de regreso de las clínicas europeas á donde fué comisionado para estudiar este medicamento. Especialista en secretas y vías urinarias. De 1 á 4 p. m., CORRIENTES 1976. v3nov.

Dr. ALBERTO MAIDANA

Jefe de los servicios de garganta, nariz y oídos de los hospitales Francés y Rivadavia. Consultas de 2 á 5. Carlos Pellegrini. 1043.

Dr. JOSE V. VARALLA

Especialista de vías urinarias y piel. Electricidad médica, rayos X.—Sarmiento 839, de 4 á 6 p. m.—Pozos 987, de 1 á 3 y de 7 á 8 p. m. 1p

Dr. Noceti

Del. hospital de Clínicas. Enfermedades de los OJOS y ANTEOJOS, Maipú número 535. De 1 á 4 p. m. perm.

FILTRO
PASTEURIZADOR
MALLIÉ

Superior á todos los demás filtros.—El único que impide la trasmisión de enfermedades por medio del agua.

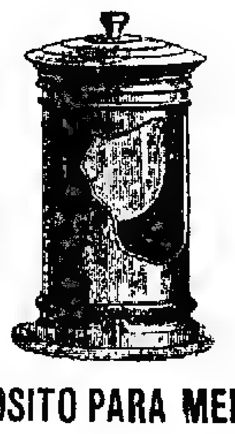

DEPOSITO PARA MENAJE

Las mejores referencias.
Las más altas recompensas en las Exposiciones

EXPOSICION UNIVERSAL de París de 1900
Fuera de Concurso — Miembro del Jurado
EXPOSICION FRANCO-BRITANICA 1908
DOS GRANDES PREMIOS

FILTRO para MENAJE á presión

En venta en BUENOS AIRES en todas las buenas casas de artículos de menaje.

SANATORIO ITALIANO
PERU 443
U. Telef. 3254, Av. — Coop. 4287, C.
DIRECTOR:
PROFESOR Dr. A. TEDESCHI
Instalaciones completas para cirugía general. Especialidad en enfermedades de señoras.—RAYOS X.—ELECTRICIDAD.—Servicio médico permanente.

DOCTOR CESAR VILA
Especialista en internas y nerviosas (vientre, vicios y debilidades de la sangre). Rayos X. Electricidad. Aplica el 606. Viamonte 2278, de 2 á 5 p. m. U. T. 3790 Juncal.

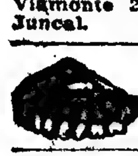

J. Bonansea
Cirujano-dentista
Calle MORENO 990

Eduardo Billinghurst Cirujano Dentista. Avisa á su clientela que ha trasladado su consultorio de la calle Florida á Esmeralda 605 esquina Tucumán. v13d.p.m.

Doctor GRECO
Profesor suplente de enfermedades de la piel, de la Facultad de Medicina. Vías urinarias hospital San Roque. Rayos X. Consultas de 1 á 4 p. m., Esmeralda 672. Atiende provisionalmente, Tucumán 570. Consultorio del profesor doctor B. Sommer 1p

VINO y JARABE DE DUSART
al Lactofosfato de Cal

EL JARABE DE DUSART se prescribe á las nodrizas durante la lactancia, á los niños para fortalecerlos y desarrollarlos, así como **EL VINO DE DUSART** se receta en la Anémia, colores pálidos de las jóvenes, y á las madres durante el embarazo.

PARIS, 8, rue Vivienne y en todas las Farmacias.

CENTRO DE MEDICOS ESPECIALISTAS
1463 - INDEPENDENCIA - 1463
ENFERMEDADES de la piel, secretas y vías urinarias, de 11 á 12 a. m. Garganta y nariz y oído, de 8 á 9 a. m. De señoras y partos, de 4 á 5 p. m. De los ojos y anteojos, de 11 á 12 m. Internas y de niños, de 9 á 10 a. m. Cirugía en general, de 4 á 5 p. m. Corazón, pulmones, estómago é intestinos, de 10 á 11 a. m. Dentista. Dentaduras postizas. Extracciones sin dolor, de 11 á 12 m. Análisis de orina, esputos, sangre. Masajes Rayos X. Se aplica el "606". Precios módicos y abonos. v2nov.

á $ 8. ANTEOJOS
Y lentes enchapados en oro inalterables, con cristales extra, para vista cansada. Se atiende y se garantiza cualquier receta de anteojos á precios sin competencia.
DOLORES DE CABEZA
mareos, dolores en los ojos, son síntomas de algún defecto de refracción; nosotros examinamos la vista gratis en nuestro gabinete físico moderno para tal objeto, con todo detenimiento y esmero, garantizando con nuestros procedimientos la exactitud en la corrección de los defectos de la vista.—A. Garbarino, óptico especialista. Esmeralda 268. Casa color amarillo. 1p

DOCTOR CORTI
Especialista en enfermedades del corazón, nerviosas y de niños. Consultas de 2 á 5 p. m., Bmé. MITRE 1736. v22oct.

J. EDELBERG
Dentista cirujano. Dientes fijos sin paladar. Operaciones sin dolor. Bernardo de Irigoyen (Buen Orden) núm. 969. v30

Dr. ROA
Especialista. De regreso de Europa, de las principales clínicas. Enfermedades del estómago, intestinos, hígado. Rayos X. De 2 á 5 p. m., Corrientes 1077. v11

Remedio Eficaz para los Males del Estómago

Muchas personas que padecen del estómago sufren innecesariamente, pues pueden curarse. Algunos cuidados en la dieta y el remedio apropiado para fortificar los órganos debilitados de la digestión es cuanto se necesita. Las Píldoras Rosadas del Dr. Williams son el remedio eficaz para esas indisposiciones. Los síntomas varian aunque el mal es el mismo. Unos tienen un apetito voraz; otros completa inapetencia. Peso en el estómago, presión en la garganta ó en el pecho, dolores de cabeza, eruptos, mareos, irritabilidad, etc., son síntomas frecuentes. Aunque no se haya tenido resultado con otros remedios, recomendamos un ensayo con las Píldoras Rosadas del Dr. Williams. Fortifican los órganos digestivos, devolviendo así las fuerzas y el buen apetito. Esta carta prueba lo que referimos:

Como ocho años estuve sufriendo de una fastidiosa indisposición en el estómago, con nerviosidad constante, gran debilidad, dolor á los costados, inchazón después de las comidas, digestión tardía, etc. Sufrí mucho y como ocho años pasé cuidándome y sin poder comer carne ni otros alimentos sólidos; también pasé cinco meses en cama por la gran debilidad que me resultó. A pesar de ser tan vieja la enfermedad, las Píldoras Rosadas del Dr. Williams, me hicieron bien casi desde el principio de tomarlas, me calmaron la nerviosidad y gradualmente me devolvieron las fuerzas digestivas, hallándome á la fecha restablecida." (De la Sra. Mariana D. de Ferreyra, en San José de la Esquina, Sta. Fé). Db No. 2

Píldoras Rosadas del Dr. Williams

Dr. A. Martí y Mas
Médico de las Facultades de Buenos Aires, París y Barcelona.
Atiende especialmente partos y enfermedades de señoras.
Cura completa de las enfermedades de la matriz sin operación.
Consultas: de 2 á 4 p. m., en Avenida de Mayo 1276, y de 9 á 11 a. m., en Alsina núm. 2964. v1nov.

AFECCIONES DE LAS VIAS URINARIAS y SECRETAS
El doctor Ferulano, profesor de la universidad de Nápoles, ha vuelto de las clínicas de Europa, Tucumán 696. Consultas de 8 á 10 a. m., de 2 á 5 y de 7 á 8 p. m. Domingos, de 8 á 10 a. m. v19ot.

Dr. PACIFICO DIAZ
Especialista en enfermedades de la piel (del hospital de Niños y del Militar). Cerrito 393. De 1 á 4 p. m. v18

606
Se aplica en el Sanatorio Italiano, calle Perú 443, bajo continua vigilancia médica. perm.

Dr. RIVABELLA, Oculista
Diplomado especialista de oculística en las Facultades de París y Turín. Director del servicio de Oculística del hospital Italiano de Buenos Aires. Especialidades: Fondo del ojo, Catarata, Vías lagrimales Granulosa, Manchas de la córnea, Estrabismo, Dioptrica. De 2 á 5. Domingos de 10 á 11. Lavalle 1312. v5nov.

NO SE DEJE ENGAÑAR:
IMITADORES de nuestros Tirantes "**Shirley President**" están ofreciendo su mercancía inferior á costa de la reputación que nosotros hemos creado
El hombre que los use pronto encontrará la diferencia y entonces querrá saber por qué no le devuelven el dinero.
Los Tirantes "SHIRLEY PRESIDENT" Son Garantizados
El precio de costo se devolverá si no satisfacen. Insista en obtener los genuinos, con la marca "**Shirley President**" en las hebillas.
Distribuidores en la Republica Argentina
ROBERTO GIESCHEN & CIA
Chacabuco 443 Buenos Aires
THE C. A. EDGARTON MFG. CO.
SHIRLEY, MASS., U. S. A.

Corrientes 787 entre Maipú y Esmeralda
(ANTES CALLAO 59)
PROFESOR A. WORK
NO HAY MAS CALLOS, JUANETES

UÑAS ENCARNADAS

El único especialista en extracciones. **Callos duros y blandos, encima** de los dedos y en la planta de los pies **y juanetes, hasta los que están inflamados** se sacan con la raíz en una **sola operación, sin dolor ni sangre.**
Callos entre los dedos ú ojos de gallo, se sacan sin sangre ni dolor y puede calzarse en seguida.
Uñas encarnadas. Esta operación se hace sin arrancar la uña y sin cloroformo. Sin sangre y sin dolor y también puede calzarse en seguida.
Verrugas y lunares se sacan sin dolor, sin cortar y sin que quede señal alguna.
Extracciones á precios módicos. Consultas gratis de 9 á 12 y de 1 á 5 todos los días: domingos de 9 á 12 m.

Doctor L. M. OLIVERI
Del hospital Francés. Especialista en enfermedades de señoras y partos. C. Pellegrini 951. Consultas de 2 á 5. v30

PIDAN VINO TOMBA
Soc. An. Bod. y Viñ. Domingo Tomba
LUIS COLOMBO & Cía.

Dr. NICOLAS REPETTO
Ex profesor de cirugía en la Facultad de Medicina y en el hospital Italiano. Especialista en cirugía y enfermedades de señoras. Ha trasladado el consultorio á Corrientes 1943. Consultas de 3 á 5 p. m. v24

Dr. GOYENA
Jefe de clínica de la Facultad de Medicina (sala V, del hospital de Clínicas). Enfermedades del estómago, intestinos é hígado. De 2 á 4 p. m., SAN JOSE 530. v15

Dr. Pedro del Pino
Especialmente
Cirugía General y Ginecología
ALSINA 461 — De 2 á 4. — U. T. 3195 Av. v31

AJENJO... BERGER

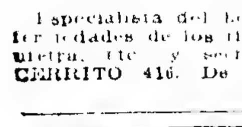

BARRERA MONTARON
AUXILIO AGRICOLA
GARAY 2342 Buenos Aires v19

DOCTOR POLITO
Enfermedades de la piel, secretas y vías urinarias. Aplica la fórmula 606. E. Ríos 624. Consultas: 2 á 4 y 7 á 8 p. m. v5nov.

DOCTOR A. TEDESCHI
CIRUGIA
Enfermedades de señoras y partos. Consultas de 11 á 3.—PERU 443. perm.

Dr. JUAN CARLOS LACROZE
Especialista del hospital San Roque. Enfermedades de los riñones, vejiga, próstata, uretra, etc. y secretas de ambos sexos. CERRITO 416. De 2 á 5 de la tarde. v6

Doctor COLOMBO
Especialista.—Enfermedades internas de niños y secretas. Aplicación del 606.—Rivadavia 351 de 1 á 4 p. m.

LOS MOMENTOS desocupados son aumentados cuando se usa el Jabón Sunlight. Pues este hace en la mitad del tiempo su lavado.

SUNLIGHT JABÓN
PRUÉBELO

"LOS LUTOS"
Tapados primer luto. $ 38
443 C. PELLEGRINI 445—U. T. 1873

Fundada 1752.
Cuando Quiera Vd. Píldoras, tome las de Brandreth
Puramente Vegetales.
Siempre Eficaces.
Para el Estreñimiento Crónico.
Las Píldoras de BRANDRETH, purifican la sangre, activan la digestion, y limpian el estómago y los intestinos. Estimulan el hígado y arrojan del sistema la bilis y demás secreciones viciadas. Es una medicina que regula, purifica y fortalece el sistema.

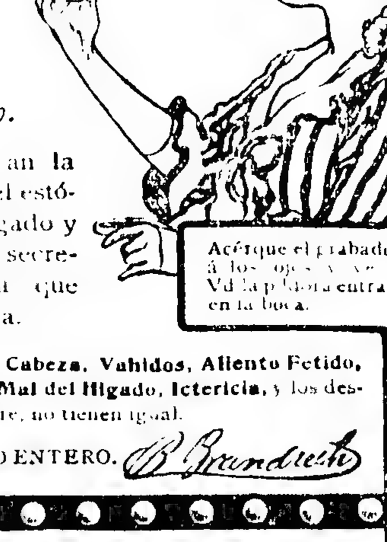

Para el Estreñimiento, Biliosidad, Dolor de Cabeza, Vahidos, Aliento Fetido, Dolor de Estómago, Indigestion, Dispepsia, Mal del Higado, Ictericia, y los desarreglos que dimanan de la impureza de la sangre, no tienen igual.
DE VENTA EN LAS BOTICAS DEL MUNDO ENTERO. B. Brandreth

Fundada 1847.
Emplastos Porosos de Allcock
B. Brandreth
Remedio universal para dolores.
Donde quiera que se sienta dolor aplíquese un emplasto.

AVISOS FUNEBRES

SEPELIOS

† ENRIQUE E. HUDSON—q. e. p. d.—Falleció el 10 de Octubre de 1911, confortado con los auxilios de la santa religión. La familia invita á sus relaciones á acompañarlo á [illegible] los restos del extinto al cementerio [illegible] hoy miércoles 11 á las [illegible] en la iglesia del Pilar se dirá [illegible] de cuerpo presente á las [illegible] Unica invitación. El duelo se despide [illegible] Casa mortuoria [illegible] Carruajes en la empresa [illegible] y Cía.

† [illegible] BELTEDER—q. e. p. d.—[illegible] el 10 de Octubre de 1911, confortado con los auxilios de la santa religión. Su esposa [illegible], sus hijos [illegible], sus hermanos [illegible], sus padres políticos [illegible] Martín Lasarrague y Juana M. de [illegible], sus hermanos políticos [illegible] y demás deudos, invitan á sus relaciones á acompañar los restos del extinto al cementerio del Oeste, hoy miércoles 11 á las [illegible]. El duelo se despide por tarjeta. Casa mortuoria, Maipú [illegible]. Nota: Carruajes hasta las 3 p. m. en la empresa de Iribarne y Cía.

† MARTIN GONZALEZ—q. e. p. d.—Falleció el 10 de Octubre de 1911. [illegible] su esposa Raquel F. de González, sus hijos Rosalbina, Juan y Carmen [illegible] Fructuoso [illegible] y María G. de [illegible] y demás deudos, invitan á sus relaciones á acompañarlo á conducir los restos del extinto al cementerio del Oeste, hoy miércoles 11 á las 10 a. m. Se ruega no enviar coronas. Unica invitación. El duelo se despide por tarjeta. Casa mortuoria [illegible]. Nota: Carruajes en la empresa de Iribarne y Cía.

† ANTONIO SALAÑO—q. e. p. d.—Falleció el 10 de Octubre de 1911, confortado con los auxilios de la santa religión y la bendición papal.—Sus padres Antonio Salaño y Concepción Briño de Salaño; sus abuelos, tíos, tías y demás deudos, ruegan á sus relaciones quieran acompañarlos á conducir los restos del extinto al cementerio del Oeste, hoy miércoles 11 á las 2 p. m. Se ruega no enviar coronas. Unica invitación. El duelo se despedirá por tarjeta. Casa mortuoria, Méjico 1056.—Nota: Carruajes en la empresa de Iribarne y Cía.

† BEATRIZ CAFFERATA—q. e. p. d.—Falleció el 10 de Octubre de 1911.—Sus padres Rodolfo P. Cafferata y María Luisa Mongay de Cafferata; su hermanita María Luisa, sus abuelos Dionisio Mongay, Luisa B. de Mongay y Antonia C. de Cafferata; sus tíos, primos y demás deudos, invitan á sus relaciones á acompañar los restos de la extinta al cementerio del Norte, hoy miércoles 11 de Octubre, á las 3 p. m. El duelo se despedirá por tarjeta. Casa mortuoria, Piedras 1489.—Nota: Carruajes en la casa Mirás hasta las 2,30 p. m.

† ANA BARTHE DE CHAPPAZ—q. e. p. d.—Falleció el 10 de Octubre de 1911.—Su esposo, José Chappaz; sus hijos Ernesto (ausente), Hortensia y Raúl, sus hermanos, hermanos políticos, primos, sobrinos y demás deudos, invitan á sus relaciones á acompañar los restos de la extinta al cementerio del Oeste, hoy miércoles 11 de Octubre, á las 3 p. m. Se ruega no enviar coronas. El duelo se despedirá por tarjeta. Unica invitación. Casa mortuoria, Viamonte 1878.—Nota: Carruajes en la casa Mirás hasta las 2.30 p. m.

† MARIA ESTHER PIZARRO—q. e. p. d.—Falleció el 10 de Octubre de 1911.—Juana M. de Pizarro, madre; sus tías Virginia M. de Barnetche y Juan Barnetche; sus primos y demás deudos, invitan á sus relaciones á acompañar los restos de la extinta al cementerio del Oeste, hoy miércoles 11 de Octubre, á las 3 p. m. El duelo se despedirá por tarjeta. Unica invitación. Casa mortuoria, Balcarce 576.—Nota: Carruajes en la casa Mirás.

† JOSE GALANTE—q. e. p. d.—Falleció el 10 de Octubre de 1911, confortado con los auxilios de la santa religión y la bendición papal.—Sus hijos Andrés (ausente), Alfonso y Alberto Galante; su hija política Clotilde L. de Galante; sus nietos y demás deudos, invitan á sus relaciones á acompañar los restos del extinto al cementerio del Norte, hoy miércoles 11 de Octubre, á las 10 a. m. El duelo se despide por tarjeta. Casa mortuoria, Caseros 417.—Nota: En la Compañía Nacional habrá carruajes.

† JOSE GALANTE—q. e. p. d.—Falleció el 10 de Octubre de 1911, á los 72 años de edad.—La Sociedad Hortícola Argentina, para exteriorizar su gratitud hacia el fallecido, invita á todos sus socios para acompañar al cementerio de la Recoleta, hoy miércoles, los restos del amigo y socio fundador. Casa mortuoria, Caseros 417.

† SANTIAGO MOSCONI—q. e. p. d.—Falleció el 10 de Octubre de 1911, confortado con los auxilios de la santa religión.—Su esposa Catalina Raffo de Mosconi, sus hijos Margarita M. de Vidale, José, Rosalía M. de Cortina, y Pedro, sus hijos políticos Juan Vidale, Rosendo Cortina y Teresa Landoni de Mosconi; sus nietos y demás deudos, invitan á sus relaciones á acompañar los restos del extinto al cementerio del Norte, hoy miércoles 11 de Octubre, á las 3.30 p. m. Unica invitación. El duelo se despedirá por tarjeta. Casa mortuoria, Acuero 869. Nota: Carruajes en la empresa Lázaro Costa, Rioja 280.

† ANTONIA S. DE ADOUE.—q. e. p. d.—Falleció en Jáuregui el 9 de Octubre de 1911, confortada con los auxilios de la santa religión.—Sus hijas Eugenia A. de Adoue y Carolina A. de Toulouse, sus hijos políticos Juan M. Adoue y Alfredo Toulouse; sus hermanos Rosa S. de Francisco y Antonio Soldicio (ausentes), Teresa S. de Castell (presente); sus nietos María Esther Adoue y Haydée Toulouse; sobrinos, primos y demás deudos, invitan á sus relaciones á acompañar los restos de la extinta al cementerio del Oeste, hoy miércoles 11 á las 10 1/4 a. m. En la iglesia de Balvanera se dirá una misa de cuerpo presente á las 10 3/4. Unica invitación. El duelo se despedirá por tarjeta. Se ruega no enviar coronas. Casa mortuoria, Misiones 31.—Nota: Carruajes en la empresa Lázaro Costa, Rioja 280. v11

† ANTONIA S. DE ADOUE—q. e. p. d.—Falleció en Jáuregui el 9 de Octubre de 1911.—La razón social Adoue, Gratry y Cía. invita á sus relaciones á acompañar los restos de la extinta al cementerio del Oeste, hoy miércoles 11 de Octubre, á las 10.15 a. m. Unica invitación. El duelo se despedirá por tarjeta. Se ruega no enviar coronas. Casa mortuoria, Misiones 31.—Nota: Carruajes en la empresa Lázaro Costa, Rioja 280

† ANTONIA S. DE ADOUE—q. e. p. d.—Falleció en Jáuregui el 9 de Octubre de 1911.—La razón social Larrigue, [illegible] y Cía., invita á sus relaciones á acompañar los restos de la extinta al cementerio del Oeste, hoy miércoles 11 de Octubre, á las 10.15 a. m. Unica invitación. El duelo se despedirá por tarjeta. Se ruega no enviar coronas. Casa mortuoria, Misiones 31.—Nota: Carruajes en la empresa Lázaro Costa, Rioja 280

† ALEJANDRO SALINAS—q. e. p. d.—Falleció el 10 de Octubre de 1911.—Su esposa Martín Salinas, sus tías Graciana S. de Goyena y Ana L. de Leos, sus primos Sebastián, Jacinto, Juana Goyena, Rodolfo, Dominga, Fabián, Enrique y Juan Leos y demás deudos, invitan á sus relaciones á acompañar los restos del extinto al cementerio del Oeste, hoy miércoles 11, á las 2 p. m. Unica invitación. El duelo se despedirá por tarjeta. Se ruega no enviar coronas. Casa mortuoria, Lima 1270.—Nota: Carruajes en la empresa Lázaro Costa, Rioja 280

† ENRIQUE ROSSINI—q. e. p. d.—Falleció el 10 de Octubre de 1911.—Su esposa Angela L. de Rossini, su hija María Magdalena, su padre Luis [illegible], su señora madre política Julia [illegible], su hermana Enriqueta R. de [illegible], hermanos políticos, tíos, sobrinos y demás deudos, invitan á sus relaciones á acompañar los restos del extinto al cementerio del Oeste, el jueves 12 [illegible] m. Unica invitación. El duelo se despide por tarjeta. Se ruega no enviar coronas. Casa mortuoria, Chile 1780.—Nota: Carruajes en la empresa Lázaro Costa, Rioja 280.

† ANTONIO SILVA.—q. e. p. d.—Falleció el 10 de Octubre de 1911.—Sus hermanos políticos Esteban Ervití y Lucía Centón de Ervití, sus sobrinas María Prudencia y Joaquina y demás deudos, invitan á sus relaciones á acompañar los restos del extinto al cementerio del Oeste, hoy miércoles á las 9.30 a. m. Unica invitación. El duelo se despedirá por tarjeta. Casa mortuoria, Bella Vista 449. Se ruega no enviar coronas. Nota: Carruajes en la empresa Alegre y Puerta, Rivadavia 7358 y 3681.

† PABLO RIGUETTI.—q. e. p. d.—Falleció el 10 de Octubre de 1911.—Sus hijos Francisco (ausente), Luisa, María, Francisca y Angela, sus hijos políticos Julia de Riguetti (ausente), José Rossi, Victorio Pini, José Menini y Juan Belandi, sus nietos, biznietos, sobrinos y demás deudos, invitan á sus relaciones á acompañar los restos del extinto al cementerio del Oeste, hoy miércoles, 11 de Octubre, á las 3 p. m. Favor que agradecerán. Unica invitación. El duelo se despedirá por tarjeta. Se ruega no enviar coronas. Casa mortuoria, Salguero 1352. Nota: Carruajes disponibles, en la casa de Giordano y Hno. Gorriti 2 al 20.

† ANTONIO CALLERI.—q. e. p. d.—Falleció en Morón el día 10 de Octubre de 1911.—Su esposa, Eugenia Roca de Calleri, sus hijos Teresa C. de Lambert, Esteban, Carlos, Ana María, su hermana María C. de Audicio, su hijo político Emilio Lambert, primos, sobrinos y demás deudos, invitan á sus relaciones á acompañar los restos del extinto al cementerio de la localidad hoy 11 de Octubre á las 9 a. m. previa una misa de cuerpo presente. El duelo se despide por tarjeta. Unica invitación. Nota: En la cochería de E. Berduc y Duarte, habrá carruajes.

† JUANA FIGUEROA—q. e. p. d.—Falleció el 10 de Octubre de 1911.—Sus padres Lorenzo Figueroa y Carmen Castro, sus hermanos Francisco, Alejandro y Manuel, Teresa Figueroa (ausente), tíos, primos y demás deudos, invitan á sus relaciones á acompañar los restos de la extinta al cementerio del Oeste, hoy miércoles 11, á las 2.30 p. m. Unica invitación. El duelo se despide por tarjeta. Casa mortuoria, Santa Rosalía 1529, Barracas al Norte.—Nota: Carruajes en la cochería Brusca, Vieytes 1261, y sucursal, Pavón 943, Avellaneda.

† FRANCISCO ZARA—q. e. p. d.—Falleció el 10 de Octubre de 1911.—Sus padres José Zara y Teresa G. de Zara, sus hermanos Adela Z. de Cravedi, Teresa y Luis, su hermano político Juan Cravedi, su tío Francisco Guzzetti, tíos (ausentes), primos y demás deudos invitan á sus relaciones á acompañar los restos del extinto al cementerio del Oeste, hoy miércoles 11, á las 2.30 p. m. Casa mortuoria Senillosa 422. Unica invitación. El duelo se despide por tarjeta. Se ruega no enviar coronas.—Nota: En la empresa Luis Barberis, Belgrano 3782, habrá carruajes

† MARIA ROSA MAURO—q. e. p. d.—Falleció el 10 de Octubre de 1911.—Sus padres Domingo Mauro y Casilda de Pascua de Mauro, sus hermanas Palmira, Concepción y Antonia, sus hermanos políticos Andrés Labate, Miguel Morbre y José de Lauro, sus tíos, tías, sobrinos y demás deudos ruegan á sus relaciones quieran acompañar los restos de la extinta al cementerio del Oeste, hoy miércoles 11 de Octubre, á las 3 p. m. Unica invitación. El duelo se despide por tarjeta. Casa mortuoria, Sadi Carnot 1161. Se ruega no enviar coronas.—Nota: Carruajes en las empresas de D. Verlini, Córdoba 3860 y Arenales 2836.

† JOSE MARIA PAQUIEN—q. e. p. d.—Falleció el 9 de Octubre de 1911—Sus hijos Adhemar Paquien (ausente), Gastón y Juana Margarita Paquien; sus hijas políticas Rosa F. de Paquien y María C. de Paquien; sus nietos Gastón, Enrique, Marcel y Margarita, y demás deudos, invitan á sus relaciones á acompañar los restos del extinto al cementerio del Oeste, hoy miércoles 11 á las 9 a. m. El duelo se despedirá por tarjeta. Unica invitación. Casa mortuoria Gavilán 676.—Carruajes en la empresa Sivori, calle Yerbal 2349.

† LADISLAO CORRAL—q. e. p. d.—Falleció el 9 de Octubre de 1911.—Su esposa Angela R. de Corral; sus hijos Ladislao, Humberto, Eduardo, María Isabel, Angélica, María Luisa, Jorgelina y Juan Félix Corral, su hija política Irene B. de Corral, sus hermanas Albina C. de Fregeiro y Leopoldina C. de Cibiry; su hermano político Fermín A. Fregeiro, primos, sobrinos y demás deudos, invitan á sus relaciones quieran acompañar los restos del extinto al cementerio del Oeste, hoy miércoles 11 de Octubre, á las 9.30 a. m. Unica invitación. El duelo se despedirá por tarjeta. Casa mortuoria, Cevallos 1929. Se ruega no enviar coronas.—Nota: Carruajes en la empresa de Volpi.

† JORGE BAUDRACCO—q. e. p. d.—Falleció en Ramos Mejía el 10 de Octubre de 1911.—Sus hijos Dominga B. de Brizio, Carlos, Filomena B. de Caneva, Catalina B. de Guido, Nieves B. de Folco Margarita B. de Frasco y Victoria Baudracco, sus hermanos, hijos políticos, nietos, sobrinos y demás deudos, invitan á sus relaciones á acompañar los restos del extinto al cementerio de San Justo, hoy miércoles 11 de Octubre, á las 3 p. m. Unica invitación. El duelo se despide por tarjeta. Casa mortuoria, Carlos Baudracco, Ramos Mejía (F. C. O.)

† JOSE RATTI—q. e. p. d.—Falleció el 10 de Octubre de 1911, confortado con los auxilios de la santa religión.—Sus hijos José, Juan V. Alfonso, Julia R. de Sassi, Elisa y Carolina Ratti, su hermano Pedro Ratti, hijos políticos, hermano político, nieta y demás deudos, invitan á sus relaciones á acompañar los restos del extinto al cementerio del Oeste, hoy 11 de Octubre, á las 4 p. m. Casa mortuoria, Billinghurst 268. El duelo se despide por tarjeta. Se ruega no enviar coronas. Carruajes en la empresa Bidone hasta las 3, Caning 1532.

† ROSA CALNEGGIA DE VIGLINO—q. e. p. d.—Falleció el 10 de Octubre de 1911.—Su esposo Benito Viglino, sus hijos Pedro, Yolanda, Oscar, Benito y Olga; sus padres José Calneggia y María Moretti, sus primos, cuñados y demás deudos, invitan á sus relaciones quieran acompañar los restos de la extinta al cementerio del Oeste, hoy miércoles 11 de Octubre, á las 9.30 a. m. En la iglesia de Santa Lucía se dirá una misa de cuerpo presente á las 10. Unica invitación. Casa mortuoria, Santa Rosalía 950 (Barracas).—Nota: Carruajes en la cochería Roverano, Montes de Oca 1881, hasta las 9 de la mañana.

† ADOLFO E. GALARZA—q. e. p. d.—Falleció el 10 de Octubre de 1911.—Su señora madre Manuela E. de Galarza, sus hermanos Josefa G. de Luciani, Francisco, Juana G. de Rosas, Mariana G. de Muttoni, Ramón y Manuel Galarza, sus hermanos políticos, sobrinos y demás deudos, invitan á sus relaciones á acompañar los restos del extinto al cementerio del Oeste, hoy miércoles 11 de Octubre, á las 3 p. m. El duelo se despide por tarjeta. Unica invitación. Casa mortuoria, Independencia 1977.—Nota: Carruajes en la empresa González y Hno., Belgrano 2968 y 2972.

† ADOLFO JOSE MARIA PINCHETTI, q. e. p. d.—Falleció el 10 de Octubre de 1911.—Sus padres Adolfo Pinchetti y María T. de Pinchetti, sus hermanos Luis Oscar, María Esther, Delia Sara y María Luisa Ayde, sus tíos, tías, primos y demás deudos, invitan á sus relaciones quieran acompañar los restos del extinto al cementerio del Oeste, hoy miércoles 11 á las 3 p. m. Unica invitación. El duelo se despedirá por tarjeta. Casa mortuoria Alberti 670. Se ruega no enviar coronas. Nota: Carruajes en la empresa de Alfonso González y Cía., Estados Unidos 2868.

† ALBERTO PALOMINO—q. e. p. d.—Falleció el 10 de Octubre de 1911.—Su señora madre Pastora P. de Palomino, sus hermanos Juana P. de Grimi y Tobías Palomino, su hermano político Pedro Grimi y demás deudos, invitan á sus relaciones á acompañar los restos del extinto al cementerio del Oeste, hoy miércoles 11 de Octubre á las 3 p. m. Favor que agradecerán. Se despide por tarjeta. Unica invitación. Casa mortuoria, Acuña [illegible] 131. Se ruega no enviar coronas.—Nota: En la empresa Audino y Foco, Méjico 1172 habrá carruajes.

† FELIX LEONI—q. e. p. d.—Falleció el 10 de Octubre de 1911.—Su esposa María Boretta, sus hijos, Blás, José Luis, Lelia, Carlos, Francisco y [illegible], su hijo político Luis Bosetti, nietos, primos, sobrinos y demás deudos, invitan á sus relaciones á acompañar los restos del extinto al cementerio del Oeste, hoy miércoles 11 de Octubre, á las 3 p. m. Favor que será agradecido. Unica invitación. Casa mortuoria, Río de Janeiro 16[illegible]. Nota: Carruajes en la empresa Pandolfi y Palumbo, Corrientes 1172 al 75.

† PABLO H. GONZALEZ—q. e. p. d.—Falleció el 10 de Octubre de 1911.—Sus hijos Pablo, Osvaldo, Inés y Cecilia González, su hija política Teresa C. de González, su hermano Pedro González, sus sobrinos, primos y demás deudos, invitan á sus relaciones á acompañar los restos del extinto al cementerio del Oeste, hoy miércoles 11 de Octubre, á las 3 p. m. Favor que agradecerán. El duelo se despedirá por tarjeta. Unica invitación. Casa mortuoria, Paraguay 2259. Se ruega no enviar coronas.—Nota: En la empresa Audino y Foco, Méjico 1672, habrá carruajes disponibles.

† MARIA ANGELA FAVALE DE BUENO.—q. e. p. d.—Falleció el 10 de Octubre de 1911.—Su esposo, Miguel Bueno, sus hijos Felipe, José, Miguel y Carlos, sus hijas políticas Dominga O. de Bueno, Magdalena G. de Bueno y Josefa R. de Bueno, sus hermanos, nietos, sobrinos y demás deudos, invitan á sus relaciones á acompañar los restos de la extinta al cementerio del Oeste, hoy miércoles 11 de Octubre, á las 2 p. m. Unica invitación. El duelo se despide por tarjeta. Casa mortuoria, Pavón 731. Se ruega no enviar coronas.—Nota: En la empresa Audino y Foco, Méjico 1672, habrá carruajes disponibles.

† MAURICIO CORONEL—q. e. p. d.—Falleció el 10 de Octubre de 1911.—La familia invita á sus relaciones á acompañar los restos del extinto al cementerio del Oeste, hoy miércoles 11 de Octubre, á las 9 a. m. El cortejo fúnebre partirá del hospital Muñiz, á la hora indicada. Se ruega no enviar coronas.—Nota: En la empresa Audino y Foco, Méjico 1672 habrá carruajes.

MISAS Y FUNERALES

† RAFAEL DEL SAR.—q. e. p. d.—Falleció el 1o. de Octubre de 1889.—ELVIRA OCAMPO DE DEL SAR.—q. e. p. d.—Falleció el 11 de Octubre de 1905. —Misas se dirán en la iglesia de la Merced el día 11 de Octubre de 8 á 11 a. m. v11

† HERMINIA GONZALEZ PAGLIERE DE FERRARI—q. e. p. d.—Falleció el 13 de Octubre de 1910.—Su esposo Lorenzo C. Ferrari; sus hijos y las familias de González, Pagliere y Ferrari, invitan á sus relaciones á asistir á las misas que en sufragio de su alma se dirán en la iglesia parroquial de San Carlos, el viernes 13 del corriente, de 8 á 10.30 a. m. Favor que agradecerán. v13

† TOMAS A. DODERO.—q. e. p. d.—Falleció el 30 de Septiembre de 1909 —Su esposa Paulina Berisso de Dodero sus hijos María A., M. Elisa, Alicia M. L., Carlos M., M. Antonia, José M., M. Paulina y Tomás M., su señora madre Antonia D. de Dodero (ausente), sus hermanos, padres políticos Bartolomé Berisso y Elisa L. de Berisso, hermanos políticos tíos y demás deudos, invitan á sus relaciones á rogar á Dios por el eterno descanso de su alma en las misas que se rezarán en la iglesia de San Francisco, el jueves 12 de Octubre, de 7 á 10 a. m. Favor que agradecerán. La familia asistirá á la misa de 10. El duelo se despedirá por tarjeta. v12

† JUAN BAUTISTA LARROUDE.—q. e. p. d.—Falleció el 11 de Octubre de 1909.—La familia invita á sus relaciones, á las misas que en sufragio de su alma se celebrarán en la iglesia de San Nicolás de Bari, el miércoles 11 de Octubre á las 9 a. m. Favor que agradecerán. v11

† PAULINO SALLENAVE.—q. e. p. d.—Falleció el 10 de Julio de 1868.—MANUELA FIGUEROA DE SALLENAVE —q. e. p. d.—Falleció el 1o. de Julio de 1908.—Su amiga Luisa Díaz de Bueno, invita á sus deudos y amigos á rogar á Dios por el descanso de dichas almas en las misas que se dirán desde el día 11 hasta el 20 en la iglesia de Nuestro Padre San Francisco á las 8 a. m. Favor que agradecerá. v12

† BERNARDO MARTINEZ.—q. e. p. d.—Falleció el 11 de Julio de 1911.—Sus hijos Angel, Sebastiana M. de Méndez, Francisca M. Martínez, Manuela M. de Gómez, su hijo político Luciano Méndez y sus nietos, invitan á sus relaciones á las misas que se dirán en la iglesia de San Francisco el jueves 12 de 7 á 9. Favor que agradecerán. v12

† JUSTA ORDOÑEZ DE SALVADORES. —q. e. p. d.—Falleció el 14 de Octubre de 1910.—Por el eterno descanso de su alma, se dirán misas en la basílica del Socorro de 7 á 9.30 a. m. el sábado 14 de Octubre y en la iglesia parroquial de Alta Gracia. v14

† IRENE SAN MARTIN de ROJAS—q. e. p. d.—Falleció el 13 de Octubre de 1910 —Las familias de Rojas y San Martín, invitan á sus relaciones al funeral que por el descanso de su alma se dirá el viernes 13 de Octubre á las 10 a. m. en la capilla del Carmelo (Charcas y Pueyrredón). Favor que agradecerán. El duelo se despedirá por tarjeta. Unica invitación. v12

† FELIX SANCHEZ LEGUIZAMON.—q. e. p. d.—Falleció el 14 de Octubre de 1910.—Su esposa Fermina V. de Sánchez, sus hijos, hija política, hermanos y demás deudos, invitan á sus relaciones al funeral de cabo de año que en sufragio de su alma se celebrará el 14 de Octubre á las 10 a. m. en la iglesia de la Inmaculada Concepción. El duelo se despedirá por tarjeta.

† ISOLINA GOMEZ DE LESQUERRE—q. e. p. d.—Falleció el 11 de Octubre de 1910.—Su esposo doctor Pedro Lesquerre; sus hijos Jorge Enrique é Isolina Berta, Felipa Coll de Gómez, madre; sus hermanos Magdalena R. de Lesquerre, madre política; sus hermanos políticos y demás deudos, invitan á sus relaciones á acompañarlos á rogar á Dios en el funeral que por su eterno descanso se celebrará en la iglesia de San Miguel Arcángel, el día miércoles 11 del corriente á las 10 a. m. El duelo se despedirá por tarjeta. v11

† BERNARDO GARAT—q. e. p. d.—Falleció el 14 de Octubre de 1910, confortado con los auxilios de la santa religión y la bendición papal—Sus hijos Rosa G. de Irrazábal, María M. G. de Etcheberry, Sebastiana G. de Etcheberry, María E. G de Mesa, Hipólito Bernardo, Pedro C., Ramona G. de Espain, y Victoria del Carmen Garat; sus hijos políticos Pedro T. Irrazábal, Pedro F. Etcheberry, Martín B. Etcheberry, Magdalena Espain de Garat, y Francisco Espain; su hermano político Pedro Osquiguil; sus hermanas (ausentes), nietos y demás deudos invitan á sus relaciones al funeral de cabo de año que por el eterno descanso de su alma se dirá en la iglesia de San José de Flores, el sábado 14 del corriente, á las 10 a. m. Se dirán misas desde las 6.30. Favor que agradecerán. El duelo se despedirá por tarjeta. Unica invitación. v14

† DOCTOR ARTURO GALCERAN.—q. e. p. d.—Falleció el 10 de Septiembre de 1911, confortado con los auxilios de la santa religión y la bendición papal.—La dirección de las Escuelas Pías y sus alumnos, á los cuales ha asistido durante 20 años, invitan á sus relaciones, quieran acompañarlos al funeral que por el eterno descanso de su alma, se celebrará el 12 de Octubre, á las 10 a. m., en la Capilla del Colegio, calle Senillosa 854, Caballito. Tranvías 12, 43 y 44. v11

† JULIA C. DE CASELLA.—q. e. p. d —Falleció el 11 de Octubre de 1910. —Sus hijos Telmo, Matilde, Rosa, Angela, Teresa, sus hijos políticos, Pedro Carbone, José Bassi, Carmelo López, nietos, biznietos, sobrinos y demás deudos, invitan á sus relaciones al funeral de cabo de año, que por el eterno descanso de su alma se celebrará en el templo de Balvanera, el miércoles 11 de Octubre á las 10 a. m. Favor que agradecerán. El duelo se despedirá por tarjeta. v11

† ANTONIA SAROBE DE BARRENECHEA.—q. e. p. d.—Falleció el 11 de Octubre de 1910.—Su hija Jose B. de Meaca, su hijo político Santiago Joaquín Meaca, sus hermanos Pedro M., José María y Juan J. Sarobe, sus hermanas María M., María S. de Vitale y Dolores S. de Hayet; sus hermanos y hermanas políticos, sobrinos y demás deudos invitan á sus relaciones al funeral de cabo de año que por el eterno descanso de su alma se celebrará en la iglesia de Nuestra Señora de la Asunción (Avellaneda), el miércoles 11 de Octubre, á las 9.30 a. m. Favor que agradecerán. Unica invitación. El duelo se despide por tarjeta. v11

SECCION REMATES

Bravo Barros & Cía.
351—San Martín—361

AVISOS NUEVOS

HOY CAMPO EN LA PAMPA
625 hectáreas en la sección 2a., á tres leguas y media al Sur de la estación y pueblo Castex y á 2 de la estación Boeuf. Venta en un lote. Base, 60 pesos la hectárea, á 2 años de plazo.
HOY á las 3 en nuestro hall 351 San Martín 361.—BRAVO BARROS y Cía. 1p

LARREA 1074 al LADO DE
Santa Fe. Un lindo petit hotel, de construcción propia y lujosa. Consta de dos pisos y subsuelo. Base, 95.000 pesos, debiendo continuar el comprador con una hipoteca de 50.000 pesos al 8 o|o por semestres anticipados que vence en Junio 28 de 1912
EL SABADO 21 de Octubre á las 3 en nuestro hall 351 San Martín 361. 8 varas por 40. Ad corpus.
PLANTA BAJA: Vestíbulo, hall con claraboya de vitraux, sala, escritorio, comedor con zócalos otro vestíbulo con galería sobre el jardín antecomedor, office y corredor interno.
PISO ALTO: Escalera de cedro, galería del hall 4 dormitorios 2 piezas de vestir, cuartos de baño, vestíbulo y corredor interno pieza de servicio, patio con azoteas y plantas de adorno.
SUBSUELO: Entrada independiente para servicio, bodega, despensa, cocina económica con servicio de agua caliente y comedor de servicio. En la azotea 2 piezas y baño.
CONSTRUCCION: De primer orden frentes piedra artificial, balcones hierro y rejas metálicas, zaguán al óleo con mármol, y decoraciones en oro, cancel de roble y cristal, cielorrasos de yeso, pisos de parquet pino tea encerados y mosaico, pinturas al óleo muros empapelados, herrajes, luz eléctrica y otros detalles. Visítese. Títulos perfectos. Informes 351 San Martín 361.—BRAVO BARROS y Cía. o1

TERRENOS EN RAMOS MEJIA. Los mejores para chalets y casas quintas. 7 fracciones de 1.061 á 2,216 v. c. con frente al bulevar Gaona y á las calles 3 de Febrero y otra sin nombre. A 5 cuadras al Norte de la estación y frente á las quintas La Estrella de Arcediacono San [illegible] y Fava, F. Ombú de Escalada y otros importantes. Venta sin base, á cualquier precio
EL DOMINGO 22 de Octubre á las 5 en los mismos terrenos. Miden de [illegible] varas por 35 á 36 de fondo, [illegible]. Son á los espléndidos. Títulos perfectos. Escrituras por la oficina de don Pedro Hegui. Informes y planos 351 San Martín 361.—BRAVO BARROS y Cía. o11

LO MEJOR de RAMOS MEJIA, tres lotes de terreno en una situación excepcional. Calle Carlos Pellegrini esquina Moreno, frente mismo al andén de la estación, á pocos metros de la avenida Rivadavia (adoquinada), á una cuadra de la plaza y á 2 de la iglesia. Para edificar la casa habitación, no hay otros terrenos en ubicación tan ventajosa. Forman parte de la antigua quinta del doctor Domínguez. Venta sin base, para liquidar.
EL DOMINGO 22 de Octubre á las 4 en los mismos terrenos. Miden 10 y 22 varas de frente por 32 de fondo, con superficies de 826 á 697 v. c. Ramos Mejía cuenta con un servicio numeroso de trenes diarios y una vez terminado el subterráneo, quedarán estos terrenos en iguales condiciones que si estuvieran situados dentro mismo de la capital, pues distarán sólo pocos minutos de la plaza de Mayo. Títulos perfectos. Escrituras por la oficina de don Pedro Hegui. Informes y planos en nuestra casa 351 San Martín 361.—BRAVO BARROS y Cía. o11

En el PARQUE DE LOS PATRICIOS.—Una esquina interesante. Patagones y Guaraní, frentes al Norte y al Este. A una cuadra de la avenida Caseros, á una y media de Sáenz y á dos del Parque Patricios. Base, $ 22 la vara, debiendo continuar el comprador con una hipoteca de 3.000 pesos hasta Mayo 21 de 1913, al 8 por ciento por trimestres anticipados.
EL DOMINGO 15 de Octubre, á las 4 de la tarde, en el mismo terreno 15v50 á Patagones por 21v59 á Guaraní. Adoquinado pago por ambas calles. Títulos perfectos. Informes y planos, 351 San Martín 361.—BRAVO BARROS y Cía. o11

TACUARI 782|84 ENTRE LA Avenida Independencia y Chile. Un terreno de dimensiones notables para levantar un gran edificio de renta. Base, $ 79.090.
EL SABADO 21 de Octubre, á las 3 de la tarde, en nuestro hall, 351 San Martín 361. Mide 17v85 de frente por 33v98 de fondo. Ad corpus. Tiene un edificio compuesto de 17 piezas altas y bajas, dos cocinas y 4 patios. Títulos perfectos. Informes, 351 San Martín 361.—BRAVO BARROS y Cía. o11

CASAS

CASA-QUINTA EN VILLA Ballester. Conocida por de Leoni. Con frente á las calles San José de Flores, San Pedro, Treinta y Tres y Montevideo, á 10 cuadras al SO. de la estación del ferrocarril, á 5 de la plaza y á solo 40 minutos del Retiro, con un servicio frecuente de trenes diarios. Edificio moderno, sólido y bien construído, con amplias dependencias, distribuído todo en 17.056 v. c. de terreno. Base, $ 50.000 debiendo continuar el comprador con una hipoteca de 90.000 francos ($ 18.000 oro sellado) hasta Octubre 8 de 1913 al 7 1|2 o|o anual por semestres anticipados. El excedente podrá abonarse, 1|2 al contado y mitad á un año con garantía hipotecaria y 6 o|o de interés por semestres anticipados.
EL JUEVES 19 de Octubre á las 3 en nuestro hall 351 San Martín 361. Mide 104 varas de frente por 164 de fondo. El edificio consta de gran comedor, 4 habitaciones, baño, cocina con económica y servicio de agua caliente, 2 piezas de servicio, gran corredor que circunda toda la casa, cochera, caballeriza con boxes, 2 piezas altas y 2 bajas, despensa, lavadero, gallinero, molino con tanque de 22.000 litros y 1.280 metros de cañería, quinta, jardín con árboles frutales y de sombra, plantas de adorno, cerco de alambre tejido y ligustrun y demás detalles de las grandes residencias veraniegas. Visítese. Títulos perfectos. Informes, 351 San Martín 361.—BRAVO BARROS y Cía. o3

FRENTE A LA PLAZA DEL Congreso.—Rivadavia 1689 á 1699 esquina Rodríguez Peña 1 á 11. Edificio de altos para renta, en terreno de 691 varas cuadradas. Allí puedo levantarse un hotel, una gran casa de departamentos ó un edificio de cualquier otra índole, que asegure ventajosamente el interés del capital que se invierta. Base, $ 470.000, debiendo continuar el comprador con una hipoteca de pesos 200.000, al 8 por ciento por semestres anticipados, que vence en Septiembre 4 de 1913. El excedente, mitad al contado y mitad á un año con garantía hipotecaria y 8 por ciento de interés por semestres anticipados.
EL SABADO 4 Noviembre, á las 3 de la tarde, en nuestro hall, 351 San Martín 361. Mide 21.19 varas á Rivadavia por 32v30 á Rodríguez Peña. Ad corpus.
PLANTA BAJA—Número 1683. Salón para negocio, una pieza, baño, cocina, dos piezas altas y sótano.
NUM. 1699—Negocio, una pieza, baño, cocina, 2 piezas altas y amplio subsuelo.
PISO ALTO — Cuatro casas de familia. Cada una se compone de 7 habitaciones, baño, cocina, 2 piezas de servicio y dependencias. Visítense. Títulos perfectos. Informes, 351 San Martín 361.—BRAVO BARROS y Cía. o4

LINIERS 871 — ENTRE LA Avenida Independencia y Estados Unidos. Casa de familia. Base, $ 28.000.
EL DOMINGO 15 de Octubre, á las 3 de la tarde, en la misma propiedad. 10 va. por 43v50 en un costado y 42v48 en otro. Ad corpus. Zaguán mosaico, baño, cancel cristales, sala, comedor, 3 piezas, cocina, dos patios de mosaico, fondo, sótano, aljibe, cielos rasos de yeso, pisos pino tea. Hay un galpón de cinc que pertenece al inquilino. Títulos perfectos. Informes, 351 San Martín 361.—BRAVO BARROS y Cía. o3

GRAN CASA HABITACION. Córdoba 2077. A 2 cuadras de Callao. Edificio amplísimo de dos pisos, estilo hotel, de distribución muy cómoda, lleno de aire y luz. Flamante y listo para entrar á habitarlo. Base pesos 125.000, debiendo continuar el comprador con una hipoteca de 75.000 cédulas argentinas á la par. El excedente mitad al contado y mitad á 6 meses con pagaré hipotecario y 5 por ciento de interés adelantado.
EL SABADO 21 de Octubre á las 3 p. m., en nuestro hall 351 San Martín 361. 10 varas por 40 varas, en un costado teniendo en el otro á las 35 varas un martillo á favor de 10 varas por 5, lo que da 20 varas al contrafrente.
Planta baja: Gran entrada con revestimientos de mármol y escalinata de mármol amarillo, cancel de roble con cristales biselados; balcones puerta y marquesina del frente de hierro forjado. Hall con vidrieras y claraboyas con vitraux artísticos, sótano, baño, toilette, despensa, cocina y lavadero con revestimientos y zócalos y tres grandes patios, uno de ellos abierto y con barandas de hierro forjado.
Piso alto: hall, 8 dormitorios, 2 piezas de baño, pieza de estudio, terraza, tres piezas de servicio y baño; escaleras principal y de servicio. Toda la casa tiene instalaciones de agua caliente y fría, luz eléctrica y campanillas. Visítese de 1 á 4. Los artefactos de luz no entran en la venta, pero pueden tratarse separadamente. Títulos perfectos. Informes 351 San Martín 361.—BRAVO BARROS y Cía. o10

CASA HABITACION EN Belgrano. Bulevar Crámer 2024 entre Echeverría y Juramento, á 2 cuadras de la estación del F. C. R. y en uno de los mejores barrios de Belgrano. Edificio de una planta, amplio y confortable. Construído con todos los detalles de lujo y confort, moderno. Base, $ 45.000, mitad al contado y mitad hasta 5 años de plazo con garantía hipotecaria y 7 o|o de interés por semestres anticipados.
EL DOMINGO 15 de Octubre á las 4 en la misma propiedad. 15 varas por 32. Ad corpus. Verja de material y hierro y jardín al frente, terraza, vestíbulo, sala, escritorio, comedor, antecomedor, 4 dormitorios, baño, cocina con sótano, pieza para servicio. Frente de piedra artificial, carpintería y celosías de cedro, pisos pino tea y mosaico, entrada independiente para servicio y demás detalles de todo edificio construído con prolijidad y esmero. Visítese de 11 á 2. Títulos perfectos. Informes 351 San Martín 361 ó Cabildo 1978.—BRAVO BARROS y Cía. o6

LA QUINTA DEL doctor Areco, en Lomas. Sobre el andén de la estación. Con frente á la avenida Meeks, á la calle Loria y á la vía del ferrocarril. 10 lotes de todas dimensiones que por su situación excepcional, ofrecen el máximum de ventajas, para erigir la casa habitación. Tienen á su frente y á su alrededor, tranvías eléctricos, la estación del ferrocarril, gas, agua corriente, adoquinado, luz eléctrica, edificios de lujo y todo lo que da vida y significación á un centro de población. Venta terminante, sin base, pagándose el importe, tercera parte al contado y el resto á uno y dos años de plazo con garantía hipotecaria y 7 o|o de interés por semestres anticipados.
EL DOMINGO 15 de Octubre á las 4 en la misma propiedad. Los lotes miden de 11.51 á 16.04 varas de frente por 32 á 45 varas de fondo. La casa habitación se encuentra en los lotes 4, 5 y 6 y se dará opción de un lote á los tres. Títulos perfectos. Escrituras por la oficina de don Tomás Bravo. Informes y planos, 351 San Martín 361 ó en Lomas, avenida Meeks 66.—BRAVO BARROS y Cía. o4

SALTA 619|23, entre MEXICO y Chile. Edificio de 3 pisos moderno, para habitación y renta construído con materiales de primer orden. Comprende una casa de negocio, dos de familia que pueden dar $ 9.600 anuales de renta. Base 70.000 pesos inclusive 74.000 cédulas argentinas, pudiendo quedar además 16.000 pesos en hipoteca á 6 meses de plazo al 7 1|2 o|o de interés.
EL SABADO 14 de Octubre á las 3 en nuestro hall 351 San Martín 361. Ad corpus.
PLANTA BAJA: Negocio con vidriera, gran sótano y dependencias.
PRIMER PISO: Vestíbulo, 5 habitaciones, 2 de servicio, baño y cocina.
SEGUNDO PISO: Igual á la anterior menos una pieza de servicio. Tiene además terraza con pileta, luz eléctrica, gas, campanillas, servicio de agua caliente. Visítese de 9 á 11 y de 2 á 4. Títulos perfectos. Informes 351 San Martín 361.—BRAVO BARROS y Cía. o8

TERRENO AL OESTE, Aguirre 749 (adoquinada), entre Acevedo y Gurruchaga, á 3 cuadras de la Avenida Triunvirato. Un lote de 603 v. c. Base, pesos 11.000, mitad al contado y mitad á 6 meses con garantía hipotecaria sin interés.
EL DOMINGO 15 de Octubre, á las 3 de la tarde, en el mismo terreno. 10 varas por 54v77 en un costado, 51v78 en otro y 12v02 en el contrafrente. Ad corpus. Tiene pared al frente y una pieza. Títulos perfectos. Informes, 351 San Martín 361.—BRAVO BARROS y Cía. o4

PUBLIO C. MASSINI & Cía.

CASAS

BUSTAMANTE 33 AL 37— Al lado de Rivadavia, barrio de fisonomía propia, entre grandes residencias. Propiedad de altos y bajos, moderna, construída á todo costo. Mide 10 varas de frente por 30 varas de fondo (ad corpus), consta la planta baja de sala, comedor, 4 habitaciones más, pieza de servicio, baño, cocina y dependencias. Y la alta consta de 7 habitaciones y dependencias. Base, 60.000 pesos, incluyendo una hipoteca por 30.000 pesos que el comprador podrá tomar á su cargo, abonando el excedente al contado.
EL MIERCOLES 25 de Octubre á las 3 p. m. en nuestra casa, San Martín 81, venderemos esta propiedad que merece visitarse lo que puede hacerse en todo momento. Títulos perfectos. Seña 8 ojo. Comisión 2 por ciento. Informes en nuestras oficinas.—Publio C. Massini y Cía. o11

AYACUCHO 1463, *ENTRE* Peña y Melo, á una cuadra de Callao y de Las Heras, gran barrio de residencias con las comodidades modernas, asfalto, luz eléctrica, obras de salubridad, etc. Amplia casa edificada en altos al frente y de una sola planta en el interior. Mide 10 varas por 33. Consta de sala, vestíbulo, 5 dormitorios, comedor, antecomedor, 2 piezas de servicio, baño, cocina, patios y fondo, todo muy bien conservado y susceptible de ampliar siguiendo la edificación de altos. Venta forzosa por división de condominio con la base de $ 70.000.
EL MIERCOLES 18 de Octubre, á las 3 de la tarde, en nuestra casa, San Martín 81, venderemos esta propiedad, cuya brillante ubicación se recomienda especialmente. Puede visitarse todos los días de 2 á 4 p. m. Títulos perfectos. Seña, 8 por ciento. Comisión, 2 por ciento. Más datos en nuestras oficinas.—Publio C. Massini y Cía.

HOY

A las 3 p. m.

En nuestra casa San Martín 81

C. PELLEGRINI 1262-64

Gran propiedad de habitación y renta, con 887.65 varas cuadradas. - - - -

BASE, $ 200.000

A dos años de plazo

Publio C. Massini & Cía.

CARLOS PELLEGRINI números 1262 al 64, entre Arenales y Juncal, amplia propiedad de habitación y renta, barrio muy central, nada podemos decir de esta brillante ubicación que no sea de todo el mundo conocido y apreciado, entramos, pues, de lleno en el detalle de las construcciones. El terreno mide 11.54 varas de frente al Este, 69.45 varas en el costado Sur, teniendo un martillo en contra en el costado Norte y 16.60 en el contrafrente, lo que hace un total de 887.65 varas cuadradas, igual á 665.70 m. c. El número 1262 corresponde á un hotel privé, que consta de rez de chaussee con un espacioso hall, sala, comedor, antecomedor, etc. La amplia escalera conduce al primer piso, donde hay cuatro dormitorios, cuarto de baño. En el segundo piso hay también cuatro dormitorios, cuarto de baño, etc. La casa tiene ascensor eléctrico y escalera de servicio y está edificada sobre un subsuelo con salida directa al zaguán, constando de tres piezas, una espaciosa cocina, patio interior, etc. La amplia entrada del número 1264 conduce á los departamentos que en número de seis constan de cuatro piezas principales una de servicio, cocina, baño y patio espacioso en los bajos.
La carpintería es de cedro, herrajes buenos, mármoles, luz eléctrica, obras de salubridad, etc. Todo de construcción solidísima, estilo moderno, imitación piedra. Los departamentos están preparados para cargar un piso más, lo que aumentaría considerablemente la renta. Esta finca puede producir como está pesos 1.500 mensuales. Venta como judicial, por división de herencia. Base, ínfima y definitiva 200.000 pesos á pagarse una tercera parte al contado y el resto á uno y dos años de plazo con 7 ojo de interés y garantía hipotecaria.
EL MIERCOLES 11 de Octubre á las 3 p. m. en nuestra casa, San Martín 81, venderemos esta importante propiedad cuyo [illegible] lo hará aquí, que la visite de 3 á 4 p. m. Títulos perfectos. Seña 8 ojo. Comisión 2 ojo. Más datos, en nuestras oficinas—Publio C. Massini y Cía. s21

HOY

A las 3 p. m.

EN NUESTRA CASA SAN MARTIN 81

Los terrenos de Florencio Varela

En 80 mensualidades

BASE, $ 5 por mes el lote

Publio C. Massini & Cía.

EN SAN MARTIN — DENTRO de la planta urbana con aguas corrientes y luz eléctrica, 351 lotes, frente á las calles Pueyrredón, Balcarce, Rodríguez Peña, Quintana, Avellaneda, Rondeau y otras. Estando decretado y aprobado por la municipalidad el pavimento de todas las calles del ejido del pueblo. A 4 cuadras del tranvía y 2 del adoquinado por la avenida Mitre, entre una compacta edificación, rodeados por hermosas quintas, calle en medio con la de Lynch, Pueyrredón, González, y otras y también con la iglesia. Terrenos perfectamente bien ubicados y completamente altos de segura y rápida valorización, en un punto llamado á valorizarse, pues San Martín dista sólo 18 minutos del centro distancia que es acortada dado el gran número de trenes y de tranvías que las comunican, lo que hace muy cómodo, sano y económico vivir allí. Venta completamente liberal, al alcance de todos los bolsillos, con la ínfima base de pesos 12 por mes el lote, pagaderos en 100 mensualidades sin interés, dándose la posesión inmediata sin más desembolso que una mensualidad de garantía en el acto del remate y una más al retirar el título provisional, dándose las escrituras definitivas una vez abonadas 20 mensualidades ó bien á todo el que las anticipe, ante el señor Manuel T. Bravo. Todas las calles están perfectamente abiertas y abovedadas los lotes medidos y amojonados, dentro de líneas municipales.
EL DOMINGO 15 de Octubre á las 2 p. m. sobre los mismos terrenos venderemos estos 351 lotes que los recomendamos muy especialmente por su ubicación y fáciles condiciones de pago. Las cuotas mensuales deberán abonarse en la compañía de seguros "La Positiva". Títulos perfectos. Comisión 2 ojo á cargo del comprador. Para mayor comodidad de los interesados el día del remate pondremos un tren gratis del Retiro á la 1 p. m. y tranvías de Corrientes y Callao á la misma hora. Soliciten planos, pasajes y toda clase de informes en nuestras oficinas, San Martín 81.—Publio C. Massini y Cía. s20

EN VICENTE LOPEZ, TRES lotes parte de las Barrancas de Esperón con frente al bulevar Santa Fe adoquinado y con tranvía eléctrico en construcción al lado de la calle Ibáñez. El sitio más pintoresco de los alrededores de la capital á sólo 23 minutos del Retiro. Venta sin base, á tanto la vara cuadrada. Reconoce cada lote una deuda de pesos 2.885.32, [illegible] de $ 1.875 respectivamente pagaderos en 53 mensualidades de pesos 64.44, [illegible] y de 37 $ que el comprador podrá tomar á su cargo, abonando el excedente al contado.
EL DOMINGO 15 de Octubre á las 2.30 p. m. sobre los mismos terrenos venderemos estos tres lotes. Miden 10 y 18 varas por [illegible] varas más ó menos cada uno. Títulos perfectos. Seña 8 ojo. Comisión [illegible] San Martín 81.—Publio C. Massini y Cía. o3

500 LOTES EN MONTE Grande. En mensualidades. A [illegible] cuadras de la estación, terrenos completamente altos, llenos de árboles de clases variadas, de rápido y seguro porvenir. Para quintas, casas para obreros y de recreo es un sitio inmejorable. Dan frente á los bulevares Alsina y Colón, camino á San Vicente calles Rivadavia, Moreno, San Martín, Lavalle, General Paz y otras. La venta se hará en condiciones liberales, con opción, de un lote á cuartos quieran tomar con la ínfima base de $ 4 por mes el lote, pagadero en 80 mensualidades sin interés, exigiéndose en el acto del remate 2 mensualidades de garantía sin interés y 2 más al retirar el título provisional, dándose escrituras definitivas una vez abonadas 15 mensualidades ó á todo el que las anticipe por ante el escribano señor R. Diclo. A los que paguen al contado 20 ojo de descuento sobre la parte á plazos.
EL DOMINGO 29 de Octubre á las 2 p. m., sobre los mismos terrenos, venderemos estos 593 lotes á todo [illegible] tener una fracción de tierra de positivo porvenir. Títulos perfectos. El día del [illegible] tren saldrá de la estación Constitución un tren gratis á la 1 p. m. Planos pasajes é informes, San Martín 81. Publio C. Massini y Cía. o3

LINDA ESQUINA PLANES y Mitidas en 3 lotes con adoquinado al frente á una cuadra de avenida Gaona con tranvía eléctrico hacia todos los rumbos, barrio muy edificado de casas modernas. Especiales dimensiones. Venta con opción. Sin base á tanto la vara cuadrada pagándose una tercera parte al contado, tercera á 6 meses y tercera á 12 meses de plazo con 7 ojo de interés anual.
EL DOMINGO 22 de Octubre á las 3 p. m. Sobre el mismo terreno. Venderemos esta lindísima esquina que se recomienda por sí sola. Las escrituras se otorgarán por ante la oficina del señor Horacio J. Solari. Títulos perfectos. Comisión 2 ojo. Seña 8 por ciento. Planos é informes, San Martín 81.—Publio C. Massini y Cía. o8

CONTINUACION DE NUESTRO remate en Florencio Varela. En nuestra casa San Martín 81.
EL MIERCOLES 11 de Octubre á las 3.30 p. m. A 35 minutos de la capital. A 5 cuadras á la izquierda de la estación y á 50 metros del adoquinado por la calle Montenegro á 2 cuadras de la plaza principal y 3 de la iglesia. Frente al hermoso chalet del intendente señor Olivera, entre compacta edificación. Terrenos de indiscutible porvenir en un pueblo donde el progreso y el adelanto avanzan á pasos de gigante. Esta venta es especial para los empleados y obreros que quieran edificar sus casas en un pueblo inmediato á la capital y con comodidades pues Florencio Varela cuenta con todas las comodidades de los grandes barrios. Es un terreno realmente precioso con todas sus calles perfectamente abiertas y abovedadas, los lotes medidos y amojonados dentro de líneas municipales aprobadas. Venta en condiciones liberales, con la ínfima base de pesos 5 por mes el lote pagadero en 80 mensualidades sin interés, sin más desembolso que dos mensualidades de garantía en el acto del remate y dos más al retirar el título provisional. Las escrituras definitivas se darán una vez abonadas 20 mensualidades. Se hará un descuento del 20 ojo á todo el que pague al contado. Por no haber conseguido un tren á una hora conveniente hemos resuelto [illegible] el remate.
EL MIERCOLES 11 de Octubre á las 3.30 p. m. en nuestra casa, San Martín 81. Soliciten planos y avisos informes en nuestras oficinas.—Publio C. Massini y Cía. o3

DE ESPECULACION — EN [illegible]

285 LOTES SOBRE EL MIS[illegible]

[illegible]

Dentro de la planta urbana del pueblo

CON AGUAS CORRIENTES Y LUZ ELECTRICA

En SAN MARTIN

351 lotes ideales, á dos cuadras del tranvía eléctrico y del adoquinado, rodeados completamente de edificación, en un paraje sumamente alto y sano, de modo que se hace mucho más cómodo y agradable vivir allí, teniendo además la ventaja de quedarse propietario del terreno pagando una insignificante cuota mensual. Los terrenos que ofrecemos, dan frente á la calle Pueyrredón, Balcarce, Rodríguez Peña, Quintana y otras, además tienen un frente á la calle Rivadavia, que tiene un tranvía eléctrico en construcción, que correrá desde el primero de año próximo. Distan 8 cuadras de la estación, son de un porvenir inmediato, pues San Martín es un pueblo ya formado y que cuenta con todos los adelantos modernos y actualmente se está edificando de un modo asombroso y además está ya decretado y aprobado el pavimento de todas las calles del ejido del pueblo, factores que contribuyen á su valorización.

Venta al alcance de todo el mundo, con amplia opción, con la ínfima base de $ 12 por mes el lote, pagaderas en 100 mensualidades, sin interés, dándose posesión inmediata, sin más desembolso que una mensualidad de garantía en el acto del remate y otra más al retirar el título provisorio, dándose las escrituras definitivas una vez abonadas 20 mensualidades ante el señor Manuel T. Bravo. Títulos perfectos. Comisión 2 ojo.

El remate se efectuará sobre los mismos terrenos.

El Domingo 15 de Octubre

A LAS 2 P. M.

El día del remate pondremos tranvías gratis (Compañía Lacroze) de Corrientes y Callao á la 1 en punto y un tren gratis del Retiro (nueva) á la 1 en punto.
Soliciten planos ilustrados, pasajes é informes en nuestras oficinas, San Martín 81.

Publio C. Massini & Cía.

EN OLIVOS — 7 LINDOS lotes situados en lo más alto y lindo de ese pintoresco pueblo de moda. 6 lotes dan frente á la calle Pelliza y otra sin nombre á 8 cuadras del bulevar Santa Fe y el otro lote á 1 cuadra del mismo bulevar, en las manzanas BB y C respectivamente del plano general. Mide cada lote 10 varas por 40. La estación Mitre está muy próxima á los terrenos. Venta en 80 mensualidades sin interés, los 6 lotes con frente á la calle Pelliza con base de 10 $ por mes el lote, sin más desembolso que 3 mensualidades de garantía en el acto del remate y otras tres dentro de los cinco días después de efectuado el remate al retirar el título definitivo por ante el escribano señor Tomás Bravo. Las mensualidades subsiguientes serán abonadas del 1 al 5 de cada mes, en el Banco Español del Río de la Plata. Escrituras definitivas con garantía hipotecaria, hasta la completa chancelación. 15 ojo de descuento al que pague al contado. El lote solo de la manzana C. lo venderemos al contado sin base, á tanto la vara cuadrada. Seña 8 ojo. Comisión de venta 2 ojo.
EL MIERCOLES 18 de Octubre á las 3 p. m. en nuestra casa, San Martín 81. Venderemos estos 7 lotes perfectamente bien ubicados. Planos y más datos en nuestras oficinas.—Publio C. Massini y Cía. o8

EN FLORIDA — 80 LOTES saldo de la parte fraccionada de los terrenos del señor Martín J. Haedo, á 7 cuadras de la estación del F. C. B. A. y R. y á 2 de la nueva estación del C. C., terreno muy alto, precioso, habiéndose edificado hermosos chalets y casitas en los lotes vendidos anteriormente. Base muy ínfima 1.50 pesos la vara cuadrada en 36 mensualidades.
EL DOMINGO 5 de Noviembre á las 2.30 p. m. sobre los terrenos. Después detalles.—Publio C. Massini y Cía. o10

5 CASAS EN FLORESTA — A pocos metros del adoquinado [illegible] quina [illegible] 10.000 [illegible]
EL DOMINGO [illegible] San Martín 81.—Publio C. Massini y Cía. o11

CASA CALLE DIRECTORIO 177, entre Bonifacio y Dolores calle adoquinada. Barrio de familias, á una cuadra de la avenida La Plata, con tranvías para todas direcciones. Muy buena propiedad recién construída y preparada para levantar altos. Consta de 2 salas, un dormitorio, comedor, cocina y w. c., construcción de la mejor [illegible] de recreo, etc. Base, $ [illegible] pagando desde 1.000 pesos en hipoteca á 1 1/2 años de plazo con 8 1/2 ojo de interés.
EL DOMINGO 15 de Octubre á las 4 p. m. sobre la misma propiedad. Mide 12 varas por 25. Títulos perfectos. Seña 8 ojo. Comisión 2 ojo. Informes San Martín 81.

JUDICIAL — CASA ESTILO chalet calle Arévalo 1173 entre Loyola y Guatemala, á 1 cuadra del bulevar [illegible] [illegible] casi nuevo, consta de [illegible] y demás dependencias, construído con buenos materiales.

EDICTO JUDICIAL

Por disposición del señor Juez de Comercio doctor Ricardo E. [illegible] se hace saber que los martilleros Publio C. Massini y Cía. procederán á vender al [illegible] basta, con la base de [illegible] pesos moneda nacional á [illegible] embargada en el juicio que por cobro de pesos sigue don Ricardo A. Massini contra Florencio L. Méndez.—Alfredo Fox, secretario. Buenos Aires, Septiembre 30 de 1911.

[illegible] San Martín 81.—Publio C. Massini y Cía. o9

TERRENOS

HOY HOY

JUDICIAL — EN LANUS [illegible]
EL MIERCOLES 11 de Octubre, á las [illegible] en nuestra casa, San Martín 81. Títulos perfectos. [illegible] en nuestras oficinas.—Publio C. Massini. o1

EN VICENTE LOPEZ 1.458.75 varas cuadradas en un lote [illegible]
EL DOMINGO 15 de Octubre á las 2.30 [illegible] por ciento. Comisión 2 ojo. Planos é informes, San Martín 81.—Publio C. Massini y Cía. o10

LAS LOMAS DE SAINT [illegible]
EL MIERCOLES [illegible] San Martín 81.—Publio C. Massini y Cía. o10

ISLA EN EL TIGRE — PARte conocida por la Delicia. Con frente al río Luján y á 100 metros del Carapachay, á [illegible] Tigre Hotel, en el sitio más [illegible] Son 3327.31 varas, con gran cantidad de árboles frutales. Base de venta 80 centavos la vara cuadrada pagadero al contado.
EL MIERCOLES 18 de Octubre á las 3 [illegible] en nuestra casa San Martín 81, venderemos esta linda isla que recomendamos [illegible] porque no podrá presentarse [illegible] oportunidad de comprar en esta situación. Títulos perfectos. Seña 8 ojo. Comisión [illegible] Planos é informes en nuestra casa, San Martín 81.—Publio C. Massini y Cía. o8

EN BURZACO — 136 LOTES á [illegible] cuadras de la estación, á [illegible] de la plaza [illegible] de la conocida quinta Bradsa[illegible] avenida Figueroa Alcorta, por [illegible] pasará el tranvía eléctrico [illegible] Alcorta, Burzaco es un pueblo [illegible] y que adelanta día á día [illegible] y valorización. Distan sólo [illegible] de Constitución y tiene más [illegible] diarios. Base ínfima, pesos 6 por mes el lote en 80 mensualidades, con la posesión inmediata sin más desembolso que una mensualidad de garantía en el acto del remate y otra más al retirar el título provisional. El que pague al contado gozará de un descuento del [illegible] sobre la parte á plazos.
EL DOMINGO 22 de Octubre á las 2 p. m. sobre los mismos terrenos. El día del remate saldrá un tren gratis de la estación Constitución á la 1.15 en punto. Las escrituras se otorgarán por ante el escribano señor Ramón S. Pasel. Nuestra comisión [illegible] por ciento es á cargo de los compradores. Soliciten planos, boletos é informes en nuestras oficinas, San Martín 81.—Publio C. Massini y Cía. o10

CAMPOS

EN MARCOS PAZ — LA Isa[illegible] muy rico campo, en 3 lotes, [illegible] de la estación Villars del F. C. [illegible] de B. A., á 1 y 1/2 legua del [illegible] estación Marcos Paz y á una [illegible] estación del F. C. Midland. Desde [illegible] Diciembre el F. C. O. pondrá 16 trenes entre Once y Marcos Paz. Venta en [illegible] fracciones cada una poblada, alambrada [illegible] partes alfalfadas la parte [illegible] hectáreas 49 áreas y su [illegible] constituye, una casa de material [illegible] baños con agua caliente, gran comedor, una casa de huéspedes de fierro forrado con 6 piezas, otra casa para el servicio con 6 piezas, 2 molinos con grandes depósitos, monte, jardín, todo con cañerías, cercado de alambrado tejido, grandes galpones, altillos, 13 piezas, cocheras, bretes y cañerías en todo el campo, los otros dos lotes tienen poblaciones de importancia. Venta decidida base 150 pesos la hectárea. El campo tiene contrato que podrá rescindirse en cualquier momento, dando seis meses de plazo para desocuparlo. La población principal puede [illegible] inmediatamente.
EL SABADO 28 de Octubre á las 3 p. m. en nuestra casa, San Martín 81, venderemos estos tres lotes de tan [illegible] ya brillantísima ubicación no necesita elogios. Títulos perfectos. Escrituras ante el señor Carlos A. Rojo. Para visitarlo pueden dirigirse al señor Luis Bertonotti, á Marcos Paz. Seña 8 ojo. Comisión 2 ojo. Más datos y planos en nuestras oficinas, San Martín 81.—Publio C. Massini y Cía. o11

CAMPO EN EL NEUQUEN, sección 25 Fracción B, mitad del lote número 24, 5.000 hectáreas de muy buen campo, á 18 leguas de la ciudad de Neuquén. Lindando con los señores F. Torán, R. Rosaner, Fermepín y el Rico. Está rodeado de campos poblados y de establecimientos en plena prosperidad. Venta absolutamente resuelta con base de 5 pesos la hectárea, lo que representa ni la décima parte del valor que tendrán esos campos muy en breve en seguida que se realicen algunos de los proyectos ya sancionados de vías de comunicación, riego, etc.
EL SABADO 4 de Noviembre á las 3 p. m. en nuestra casa, San Martín 81. Títulos perfectos. Seña 8 ojo. Comisión 2 ojo. Más datos y planos en nuestras oficinas.—Publio C. Massini y Cía. o3

Santiago M. Vadell

JUDICIAL — CARLOS CALvo 2078 entre Sarandí y Rincón, á dos cuadras de las avenidas Entre Ríos y San Juan, cómoda casa habitación compuesta de sala, comedor, dos dormitorios, dos piezas más, cuarto de baño, cocina, w. c., gallinero y fondo (para ampliar la edificación), cielo raso de yeso, techo de azotea, puertas cancel, gas, aguas corrientes, cloacas, etc. Por disposición del señor Juez de lo civil doctor Juárez Celman, secretaría del doctor Bollini (hijo), en el juicio [illegible] caratulado Sende con Ferreira, por división de condominio. Base 13.356 pesos que es las 2/3 partes de la tasación [illegible] y reconoce una hipoteca de 3.070 pesos, en la parte mitad que vence el 23 de Febrero de 1913.
EL DOMINGO 15 de Octubre á las 3 de la tarde. Seña 8 ojo. Comisión 2 ojo. Más datos, Bolívar 256.—Santiago M. Vadell. s15

Francisco Rayneli é hijo

VICTORIA 550

JUDICIAL

Gazcón 1279 y 1283

entre Gorriti y Cabrera. Casa de 8m66 de frente por 39.84 m. Son 345 metros cuadrados. Su edificio se compone de sala, con puerta de negocio, comedor, 2 dormitorios grandes, 1 chico, otro en los altos, 2 piecitas de madera, etc. Autos testamentarios de don Francisco Miguez. Juez doctor R. Naveira, secretaría del doctor Norberto Basavilbaso. Tasada en pesos 26.700. Base, las 2/3 partes, pesos 17.800 moneda nacional.

EL 15, A LAS 3

Francisco Rayneli é hijo

JUDICIAL — LA PROPIEdad Gazcón 1279 y 83 (antes 1269 y 1273) entre Gorriti y Cabrera. Mide 8m66 de frente por 39.84 metros de fondo. Son en total 345 mts. cds. Su edificio se compone de sala espaciosa con puerta de negocio comedor, 2 dormitorios grandes, uno chico, otro en los altos, 2 piecitas madera, cocina, w. c., etc., y las demás comodidades. Es una propiedad cuya ubicación es importantísima con tranvías y adoquinado al frente, entre las avenidas Córdoba á una cuadra, Santa Fe y Canning. En un barrio donde todo lo que se construye es moderno y valioso. Venta ordenada por el señor Juez de primera instancia, doctor R. Naveira, en los autos testamentarios de don Francisco Miguez que se tramitan por la secretaría del doctor Norberto Basavilbaso. Tasada en $ 26.700. Base las dos terceras partes de la tasación ó sean pesos 17.800. Seña 8 ojo. Comisión 2 ojo á cargo del comprador.
EL DOMINGO 15 de Octubre, á las 3.—Francisco Rayneli é hijo. Victoria 550. s27

A UN PASO DE LA AVENIda Bella Vista, con el tranvía número 85. A una cuadra al Norte de Rivadavia la arteria más importante de la metrópoli, con toda clase de comunicaciones fáciles y seguras. A media cuadra justa de los grandes depósitos del ferrocarril Oeste. Casa calle Bacacay 1740, entre Bella Vista y Ácena. Mide 10 varas de frente por 40 de fondo, más ó menos y consta de sala y 3 dormitorios, gas, agua corriente y adoquinado al frente. Base, $ 12.000 incluídas 8.000 cédulas argentinas con las que deberá cargar el comprador. El edificio con muy pocas refacciones y ampliaciones puede convertirse en una muy cómoda casa-habitación. A liquidar. Seña, 8 por ciento. Comisión, 2 por ciento.
EL DOMINGO 15 de Octubre, á las 3 de la tarde.—Francisco Rayneli é hijo. Victoria 550. o3

PAVON 3269 y 71 ENTRE Loria y 24 de Noviembre. Casa de altos y bajos. Mide 8.66 metros de frente por 33.80 metros de fondo, se compone de salón de negocio y cinco habitaciones en los bajos y sala y cuatro habitaciones en los altos. Es un edificio que con algunas refacciones puede quedar en condiciones de producir mucha renta. Tiene un contrato antiguo que vence en Noviembre del corriente año á razón de 120 pesos por mes, renta muy baja si se tiene en cuenta la ubicación céntrica de esta propiedad como también sus muchas comodidades. Puede instalarse cómodamente un establecimiento industrial, como puede hacerse también dos casas completamente independientes. Tiene adoquinado pago al frente. Está á una de la Avenida Garay y del tranvía 74, próxima á San Juan y á pocas varas del tranvía 46. Base $ 14.000. Seña, 8 por ciento. Comisión, 2 por ciento.
EL DOMINGO 15 de Octubre, á las 4.—Francisco Rayneli é hijo. Victoria 550. o3

BRASIL 2771 y LUCA 1894 esquina Brasil. Dos propiedades muy bien situadas. Mide la primera 7.70 metros de frente por 13.15 de fondo y se compone de dos amplias habitaciones, con cielos rasos de yeso, puertas de cedro, patio de mosaico, etc. La segunda mide 9.55 metros á Luca por 14 metros á Brasil y se compone de dos piezas amplias dos más chicas, etc. Edificio bueno. En cuanto á su ubicación es lo mejor pues está frente á una avenida importante. Hay que tener presente que las casas pequeñas son las que producen mejor renta y las que rara vez están desocupadas. El adoquinado de Luca está pago siendo el de Brasil por cuenta del comprador. Las venderemos con la base de 6.003 $ cada una. Seña, 8 por ciento. Comisión, 2 por ciento.
EL DOMINGO 15 de Octubre, á las 3.30 de la tarde.—Francisco Rayneli é hijo. Victoria 550. o1

EN FLORES — TERRENO bien situado calle Bacacay entre Bella Vista y Ácena. A una cuadra de la Avenida Rivadavia con la red más importante de tranvías eléctricos y á pocas varas de Bella Vista y de los depósitos del ferrocarril Oeste. Mide 10 varas de frente por 40.41 en el costado Este, 40.93 en el Oeste y 10.05 en el Sur. Total, 407.00 varas cuadradas. Dimensiones amplias donde puede construirse la casa moderna y cómoda que requiera una casa importante. [illegible] Es asombrosa la importancia [illegible] que rivalizan [illegible] con aguas corrientes, luz eléctrica, adoquinados, tranvías en todas direcciones [illegible] al centro, [illegible] es decir, todos esos factores que contribuyen á la valorización de la tierra, y lo que hace de un sitio preferido para vivir. Visitarlo. Base. $ 20 la vara cuadrada. Seña, 8 por ciento. Comisión, 2 por ciento.
EL DOMINGO 15 de Octubre, á las 3 de la tarde.—Francisco Rayneli é hijo. Victoria 550. o3

GARAY 3011 ENTRE RIOJA y General Urquiza. Una de la casita en una [illegible] Consta de sala y 2 habitaciones amplias, con cielos rasos de yeso, puertas de cedro, patios de mosaicos, etc., todo hecho con materiales de primera calidad. Está situada sobre una de las avenidas más importantes de [illegible] con adoquinado y toda línea de tranvías en su frente á sólo unas varas de la importante calle Rioja y á una cuadra de la Avenida Chiclana. Es una casita que [illegible] á precio [illegible] moderna, en un barrio [illegible] son las que dan mejor renta. Base $ 5.600. Seña, 8 por ciento. Comisión 2 por ciento.
EL DOMINGO 15 de Octubre, á las 3 de la tarde.—Francisco Rayneli é hijo. Victoria 550. o3

JUDICIAL — UNA CASA muy bien situada calle Pichincha 1141 entre Humberto I y la avenida San Juan. Mide 8.66 metros de frente por 17.47 metros de fondo. Tiene dos piezas de material y las [illegible] y las demás comodidades. La [illegible] ubicación de esta casa y la [illegible] no es bastante recomendación, pues está á pocas varas de la gran avenida San Juan, con tranvías en todas direcciones, como también las tiene al frente, luz eléctrica, [illegible] de las obras de salubridad [illegible] No puede por lo tanto estar en una posición de más importancia. Venta ordenada por el señor Juez de primera instancia, doctor Juan Carlos Lagos y [illegible] en el juicio sobre división de condominio de don Antonio Sans [illegible] que se tramita por la secretaría del doctor Martín [illegible] Tasación 20.541 pesos. Base las dos terceras partes de la tasación ó sean pesos 13.678. El comprador [illegible] por ciento de seña y [illegible] por ciento de nuestra comisión.
EL DOMINGO 22 de Octubre á las 3.—Francisco Rayneli é hijo. Victoria 550.

PAVON 3110 ENTRE 11 [illegible] y Maza. Casa de 10 varas de frente por 22 de fondo más ó menos. Se compone de sala y tres habitaciones con cielos rasos de yeso, puertas de cedro, pisos pino de tea, patios de mosaicos, zaguán con baldosas, [illegible] agua de pozo semisurgente con bomba, [illegible] con cañerías adoquinado pago, etc. Base, 1.000 en hipoteca al Banco el Hogar. A entregar con la [illegible] contado. Es una casa bien construída en un barrio de familias muy solicitado para vivir. Está sobre [illegible] de calle [illegible] con adoquinado y gran cantidad de recursos á mano. A cuadra y media de la avenida Boedo con los tranvías 27 y 78 á la misma distancia de Garay también con tranvías y próxima á la avenida San Juan. Como ubicación es de lo recomendable. Así la propiedad es buena renta. Es conveniente por todo concepto su adquisición, tiene plazo, con muy poco desembolso se hace propietario. Seña 8 ojo. Comisión 2 por ciento.
EL DOMINGO 15 de Octubre á las 5.—Francisco Rayneli é hijo. Victoria 550.

Vendida particularmente

EN VILLA DEVOTO — CAsita calle Esperanza 3946, entre Asunción y Nueva York. A la cuadra de la plaza, frente al Colegio de las Hermanas, á 3 cuadras de la estación y dos del tranvía, de la avenida San Martín y del adoquinado á pocas varas. Mide 10 metros de frente por 40 metros de fondo. Tiene 2 grandes y hermosas piezas, con cielos rasos de madera, galería, patios de mosaicos, cocina y las demás comodidades. Es pues una casa que por la ubicación mejor de Villa Devoto, por la extensión del terreno amplísimo y la construcción muy elegante; una propiedad que deben visitar. Tiene un contrato por diez y nueve meses á razón de $ 40 por mes que deberá respetar el comprador. Base, $ 3.500. Seña 8 ojo. Comisión 2 ojo.
EL DOMINGO 15 de Octubre á las 4.—Francisco Rayneli é hijo, Victoria 550. o5

EN VILLA DEVOTO, TRES lotes de terreno calle Nueva York entre Allende y Benito Suárez. Lotes 20, 23 y 24 de la manzana 31. Miden cada uno respectivamente 10 varas de frente por 44.40 de fondo los dos primeros y 12 varas por 29.58 el tercero. Son en total 448.80 y 358.76 varas cuadradas. Terreno alto y bien situados. A 4 y media cuadras al Oeste de la plaza principal. Rodeados de edificación moderna. Más recomendaciones en pro de estos terrenos serían inútiles por cuanto basta una visita para convencerse de la importancia de este paraje. Base á liquidar 5 $ la v. c. Seña 8 ojo. Comisión 2 ojo.
EL DOMINGO 15 de Octubre á las 4.30 —Francisco Rayneli é hijo. oct6

JUDICIAL — CINCO LOTES de terreno en el aristocrático pueblo de Martínez. Están situados, dos de ellos en la manzana 11, lotes 9 y 10, con frente á la calle Sarmiento y miden 8.66 metros de frente cada lote por 33.48 metros de fondo. Total 289.94 metros cuadrados cada uno. Los otros lotes son los números 10, 11 y 25 de la manzana 23, estando los dos primeros con frente á la calle Sarmiento y el 25 con frente á Aristóbulo Del Valle. Miden 8.66 metros de frente por 33.48 metros de fondo cada lote. Total 289.94 metros cuadrados cada lote. Estos terrenos están ubicados en las manzanas 11 y 23 del plano oficial de Villa Escalada, en el pueblo de Martínez, partido de San Isidro, quedan á una cuadra de la plaza y á cinco de la avenida Santa Fe y del adoquinado los dos primeros, y á siete cuadras los otros. Venta ordenada por el señor Juez de primera instancia doctor Juan Carlos Lagos, en el juicio que por cobro de pesos sigue don Felipe Herrando contra don Fortunato Almirón y que se tramita en la secretaría del doctor Arturo Palleja. Tasación: los lotes 9 y 10 de la manzana 11, 3 pesos metro cuadrado, base las dos terceras partes de la tasación ó sea 2 pesos el m. c. Los lotes 10, 11 y 25 de la manzana 23, tasados en 2.70 pesos m. c. con base de las dos terceras partes ó sea 1.80 pesos m. c. Exigiremos el 8 ojo de seña y el dos por ciento de nuestra comisión.
EL DOMINGO 29 de Octubre á las 2.30 p. m. sobre los mismos terrenos. Pidan planos é informes, Francisco Rayneli é hijo, Victoria 550. o7

*TERRENITO IDEAL — CA*lle Zaraza entre Avenida La Plata y Senillosa. Mide 9 varas de frente al Sur por 23 varas de fondo. Lote 9 de la manzana C. Situación interesante. A pocas varas de la Avenida La Plata (adoquinada) y del tranvía 19 á plaza de Mayo y entre edificación moderna. Es grande la importancia adquirida por estos barrios y son pocos los terrenos que salen á la venta en ellos, que como el que ofrecemos, reunan á sus dimensiones realmente ideales, una ubicación notable. Lo venderemos con la base de 15 $ la vara cuadrada. Seña, 8 por ciento. Comisión, 2 por ciento.
EL DOMINGO 15 de Octubre, á las 4.30 de la tarde.—Francisco Rayneli é hijo, Victoria 550. o8

OTRO TERRENO MUY bien situado, calle Castro entre Rondeau y Gibson. Lote 12 de la manzana E. Mide 14 varas de frente por 14.24 varas de fondo. Total 113.31 varas cuadradas. A sólo una cuadra del lugar donde se cruzan las importantes avenidas Garay y Chiclana, esta última con adoquinado y el tranvía 19 á plaza de Mayo. Este lote adeuda 52 mensualidades de 155.15 $ con las que cargará el comprador incluídas en el precio total. Base, $ 15 v. c. Seña, 8 por ciento. Comisión, 2 por ciento.
EL DOMINGO 15 de Octubre, á las 4.—Francisco Rayneli é hijo, Victoria 550.

UNA LINDA ESQUINA y un lote de terreno calle Neuquén esquina Andrés Lamas. A una cuadra de la avenida Boyacá, á dos de Gaona y en un barrio donde la edificación toda moderna, adelanta notablemente. La esquina mide 16.20 varas á Neuquén por 16.58 á Andrés Lamas y el lote, 9 varas de frente á Neuquén por 17.40 de fondo. Tienen en total 273.61 v. c. y 156.15 v. c. respectivamente. Venta sin base. Seña 8 ojo. Comisión 2 ojo.
EL DOMINGO 15 de Octubre á las 5.30. Francisco Rayneli é hijo, Victoria 550. oct3

EN MENSUALIDADES, UN lote de terreno situado calle Portela entre Goyas y Mera. Mide 10 varas de frente por 22 de fondo. Total 220 varas cuadradas. Paraje alto y muy poblado. Lo venderemos con base de 5.50 $ vara cuadrada y á pagarse, una tercera parte al contado y el resto en treinta y seis mensualidades sin interés. Como se ve es un terrenito que por sus dimensiones pequeñas y por su forma fácil de pago, está al alcance de cualquier bolsillo. Seña 8 ojo. Comisión 2 ojo.
EL DOMINGO 15 de Octubre á las 5.30 —Francisco Rayneli é hijo, Victoria 550. oct8.

EN VILLA LINCH — TRES lotes de terreno muy bien situados. Calle Brasileña y Don Tomás. A tres cuadras justas de la parada del tranvía Lacroze y de los talleres del ferrocarril á Entre Ríos. Lotes 20, 22 y 23 de la manzana 10. Miden el lote 20 10 varas de frente á la calle Brasileña por [illegible] de fondo, el 22 10 varas frente á Don Tomás por 17 [illegible] y el lote 23, 10 varas de frente á la misma calle por [illegible] de fondo. Villa Linch está á pocos minutos del centro de la ciudad, con una población que adelanta rápidamente. Son estos que por sus pequeñas dimensiones y por la [illegible] excepcional condición, tanto al pequeño como al gran capitalista. Los venderemos sin base. Mitad al contado y mitad [illegible]
EL DOMINGO 15 de Octubre á las 3.—Francisco Rayneli é hijo. Victoria 550. oct3

UNA HERMOSA CASITA, en una ubicación de mérito. Calle Senillosa 250 entre [illegible] y Rosario. Consta de un amplio zaguán, [illegible] cocina, cielorrasos de yeso decorados, [illegible] patios de mosaicos, agua de pozo semisurgente con bomba [illegible] adoquinado pago, [illegible] y de [illegible] calidad. En cuanto á su ubicación es lo mejor, á dos cuadras de la avenida Rivadavia, con tranvías en todas direcciones, á una de la Avenida La Plata también con tranvía y próxima á Provincias Unidas y José María Moreno. Lugar de más importancia de edificación moderna y en un barrio muy buscado para vivir. Visitarla. Base 7.000 $. Seña 8 ojo. Comisión 2 ojo.
EL DOMINGO 15 de Octubre á las 5.30. Francisco Rayneli é hijo, Victoria 550.

Carlos S. Velardo

JUDICIAL — EN EL PILAR. 49 hectáreas, 46 áreas, 58 centiáreas de campo [illegible] á [illegible] estaciones Alvaro Pinazo y Fátima del F. C. Pacífico y á [illegible] distancia [illegible] estación Toro del Tranvía Rural á vapor. [illegible] en pequeños lotes para quintas de verdura [illegible] á un paso de la capital [illegible] pagaderos mitad al contado y mitad á un año de plazo con el 6 por ciento [illegible] por semestres adelantados y hipoteca [illegible]
[illegible] á las 3 [illegible] Pedro [illegible] Por más datos, á mi escritorio ó en la secretaría del doctor [illegible] Pietri. Seña 8 por ciento, comisión 2 por ciento.—Carlos S. Velardo, Florida 152. o8

JUDICIAL — EN MORENO. 329 hectáreas, 45 áreas, 30 centiáreas de campo ubicado en tres lotes [illegible] más [illegible] Luciano de la Vega, á 50 minutos de la capital y á 25 cuadras aproximadamente de la estación con 45 trenes diarios y donde la tierra se vende [illegible] Campo rico, apto para cualquier [illegible] para esperar la subdivisión en pequeños lotes ó para cabaña, tambos, invernada, agricultura, etc. Base, pesos 533.43 la hectárea ó sea las dos terceras partes de su tasa, ó sean pagaderos mitad al contado y mitad á un año de plazo con el 6 por ciento de interés anual por [illegible] hipoteca del mismo campo.
EL MIERCOLES 25 de Octubre, á las 3 [illegible] en el salón de ventas, calle Florida 152, Buenos Aires. Por orden del señor Juez [illegible] Víctor [illegible] á pedido de las partes y como perteneciente á la testamentaría de don Luciano de la Vega. Las escrituras se harán [illegible] del escribano don Pedro [illegible] Se verá [illegible] de la venta. Para visitar el campo dirigirse á Hamberto Grandi [illegible] en Moreno. Los títulos están agregados á los autos. Por más datos á mi escritorio ó en la secretaría del doctor [illegible] Seña 8 por ciento. Comisión 2 por ciento.—Carlos S. Velardo, Florida 152. o8

Corvera & Peralta Martínez

C. & P. M.

318—SAN MARTIN—326

CASAS

CORDOBA 1853, A POCAS varas de Callao y dominando todo el movimiento de este bulevar central. Cuando se busque el sitio más lleno de atractivos para la casa habitación, forzosamente habrá que detenerse ahí. Ofrecemos una casa, que puede considerarse si así se quiere, como un terreno; el edificio es de una sola planta, sólido y cómodo, da $ 6.000 al año sin contrato. No ha habido propósito de renta. Base, $ 90.000.

EL MARTES 17 de Octubre, á las 3, en nuestra casa, 318 San Martín 326. Mide 10 varas por 50. Consta de edificio de 8 habitaciones, baño, despensa, cocina, 2 piezas de servicio, 3 patios, etc., todo en buen estado y de buenos materiales. Como se halla, puede ser habitada sin escrúpulos. Visítese de 3 á 4. Títulos perfectos.—Corvera y Peralta Martínez. o5

JUDICIAL — CASA MURILLO 1974. Entre Malabia y Acevedo, á tres cuadras de la Avenida Triunvirato. Con adoquinado al frente y tranvías á mano. Orden del señor juez doctor Repetto, secretaría de Mackinlay Zapiola. Testamentaria de doña María Parodi de Barsanti. Base, pesos 9.000.

EL DOMINGO 15 de Octubre, á las 5 de la tarde, en la misma propiedad. Mide 8m45 (10v91) de frente por 31m20 (36v03) de fondo en el lado NO., 30m85 (35v52) en el del SE. y 8m47 (10v88) en el contrafrente. Consta de zaguán con mosaicos, 4 habitaciones de material, dos de madera, cocina, w. c., patio, etc. Seña, 8 por ciento. Comisión, 2 por ciento. Escrituras por la oficina de don Ricardo Martín.—Corvera y Peralta Martínez. s30

EN QUILMES — CASA Y terreno centrales. "La Edita", calle 9 de Julio 110, entre San Martín y Moreno. A 2 cuadras del tranvía eléctrico y 4 de la estación del F. C. S. El edificio es moderno y cómodo. El terreno lindero tiene medidas superiores para la edificación. Base, pesos 10 000 la casa y $ 5 v. c. el terreno.

EL MIERCOLES 11 de Octubre, á las 3, en nuestra casa, 318 San Martín 326. La casa: 17v02 por 50 v. Tiene frente de piedra artificial con balcones y celosías, 5 habitaciones con cielos rasos y pisos de pino de tea y celosías en las puertas, baño con mosaicos, cocina, 2 piecitas de madera, molino á viento, luz eléctrica, etc. El terreno: 10 v. por 50 v. Con caballeriza de madera y jardín. Título perfecto.—Corvera y Peralta Martínez. o1

CASA CABRERA 2953, ENTRE Aschorena y Laprida, á 1 cuadra del bulevar Córdoba y á 3 de Pueyrredón. Está, pues en el centro mismo de ese importante barrio. Tiene adoquinado pago al frente, tranvía y obras de salubridad. Es sólido el edificio y ofrece ventajas para habitación ó para renta. Base 18.000 $. Reconoce una hipoteca de 11.000 $, en cédulas argentinas.

EL DOMINGO 15 de Octubre á las 4, en la misma propiedad. Mide 8 vs. de frente por 34.70 varas de fondo en el lado O. y 30 varas en el del E. y 7.75 varas en el contrafrente. Consta de zaguán con mosaicos y cancel 8 habitaciones, pieza de baño, cocina, 2 patios, etc. Se visita de 9 á 11 y de 2 á 5. Títulos perfectos—Corvera y Peralta Martínez. oct 7

BOLIVAR 635 y 637 — Gran propiedad de renta. Edificio solidísimo de dos pisos, en terreno de 15 varas de frente por 40 varas de fondo. Renta anual, pesos 14.400. Base, $ 130.000. El precio podrá abonarse 1|3 parte al contado y el resto en dos partes iguales á uno y dos años de plazo con 8 por ciento de interés anual.

EL MARTES 17 de Octubre, á las 3 de la tarde, en nuestra casa, 318 San Martín 326. La casa de altos consta de 38 habitaciones y dependencias que la complementan. Está alquilada á razón de $ 700 al mes, impuestos á cargo del inquilino hasta 30 de Marzo de 1915. La casa baja que se compone de 9 amplios locales, patios y dependencias, da $ 500 mensuales con contrato hasta 1o. de Enero de 1915. Del punto de vista rentístico es una operación superior y se complementa por el alto valor que las obras públicas iniciadas y á realizarse en la zona central de la ciudad, deben determinar en estas situaciones especiales. Título perfecto.—Corvera y Peralta Martínez. o1

EN BANFIELD, LA CASA quinta conocida por de Mallo, en 10 lotes. Calle Vieytes esquina á General Alvear. A 7 cuadras al NO. de la estación del F. C. Con tranvía al frente y rodeada de la numerosa edificación de ese barrio moderno. La casa es sólida y cómoda; los terrenos son altos y de medidas varias, que llenarán cualquier propósito. Sin base. Forma de pago: la casa, 25 o|o al contado y el resto por partes iguales, á 1, 4 y 5 años de plazo con 6 o|o de interés anual y garantía hipotecaria. Los terrenos: á pagar en 48 mensualidades, sin interés, debiendo entregarse 3 cuotas en el acto de la venta y 5 al escriturar en seguida, con títulos definitivos y posesión inmediata; las mensualidades restantes mes á mes, en sus respectivos vencimientos.

EL DOMINGO 15 de Octubre á las 4, en la misma propiedad.

LA CASA: ocupa la esquina misma y mide 36v15 á Vieytes por 27v55 á Alvear. Consta de 6 habitaciones, pieza de baño, cocina, vestíbulo, 1 pieza de madera, cochera y caballeriza, etc. Tiene jardines y numerosos árboles frutales.

LOS TERRENOS: miden 10 vs. de frente cada lote por fondos de 37, 47 á 67 v. Título perfecto. Informes y planos, en nuestra casa, 318 San Martín 326.—Corvera y Peralta Martínez. o5

JUDICIAL — BÓVEDA EN la Recoleta, Compuesta de las sepulturas números 1, 2 y 3 de la sección 16, número 93. Orden del señor juez de primera instancia del departamento de la capital de la provincia de Buenos Aires, doctor Tomás Puig Lomez, secretaría de don P. Luis Bofli. Testamentarias de don Adrián Sosa y otros. Base 8000 $. ó sea el 80 o|o de la tasación.

EL SABADO 14 de Octubre á las 3, en nuestra casa 318, San Martín 326. Seña 10 o|o. Comisión 2 o|o.—Corvera y Peralta Martínez. oct 7

PARA HABITACION y RENTA.—Buena finca de altos y bajos, constituida por dos casas; para negocio y habitación, una y para familia la otra. Bulevar San Juan 2952 á 2956, á pocas varas de Rioja, sitio de la mayor importancia, por su activo movimiento comercial y animación. Es de sólida construcción y se encuentra en perfecto estado para la ocupación inmediata. Como colocación de dinero, es negocio que recomendamos. Base, $ 55.000. Reconoce una hipoteca de 32.000 cédulas argentinas.

EL DOMINGO 22 de Octubre, á las 4 de la tarde, en la misma propiedad. Mide 10 varas por 50. Tiene buen frente de piedra artificial y su distribución es la siguiente:

PLANTA BAJA — Salón para negocio con vidriera y persianas metálicas, 4 habitaciones, pieza de baño, despensa, cocina, dos patios con mosaicos, fondo y zaguán de entrada al interior con mosaicos y cancel.

LOS ALTOS — Con escalera de mármol, tienen vestíbulo con mosaicos, 7 habitaciones, pieza de baño, cocina, etc. Cielos rasos de yeso, pisos de pino de tea, celosías. Título perfecto. Horas de visita de 8 á 11 y de 1 á 5.—Corvera y Peralta Martínez. o11

JUDICIAL — CASA PASCO 1240 y 1242.—Entre San Juan y Cochabamba. Orden del señor juez doctor Beltrán, secretaría de Rocha, juicio por división de condominio entre doña Angélica Ferrazzi de Bonicalzi contra don Juan Pablo, don Gabriel, don Pablo y don Enrique Ferrazzi. Base, $ 13.000, ó sea las dos terceras partes de la tasación.

EL DOMINGO 15 de Octubre, á las 5, en la misma propiedad. Mide, según título, 8m62 (9v95) de frente por 21m35 (24v65) de fondo en el lado S. y 22m15 (25v57) en el del N. Según tasación, las medidas son las siguientes: 8m33 (9v62) de frente por 21m65 (25 varas) de fondo en el lado N., 21m10 (24v36) en el del S. y 8m52 (9v84) en el contrafrente. Consta de 5 habitaciones, cocina, w. c., etc. Seña, 8 por ciento. Comisión, 2 por ciento.—Corvera y Peralta Martínez. o11

TERRENOS

EN EL DOCK SUD — UNA manzana de 22.478.50 varas cuadradas con frente al Dock. La fracción más notable disponible entre el Riachuelo y la usina de la Compañía Alemana de Electricidad, con la que se halla lindando hacia el Norte. Es el único terreno sobre el dock, que tiene ahí 24 pies de agua y sobre cuya ribera mide 150 varas lineales. A espaldas, á una cuadra, corren los eléctricos del Riachuelo al centro de Barracas. Aquella zona está indicada al más alto desenvolvimiento por las ventajas que surgen del puerto mismo, acrecidas por las nuevas obras que vincularán la margen Sur del Riachuelo con la capital, entre las que se destacan ya al terminarse, el gran puente del F. C. del Sur, con su carril aéreo y la transbordadora, obra de importancia extraordinaria, para la comunicación de peatones, vehículos y cargas entre una y otra orilla y de cuya magnitud da idea la misma, que puede apreciarse en su sitio muy próximo al Dock. Respecto á esta venta, que comprende, como decimos, toda la manzana número 305, en un solo lote, llamamos la atención de los hombres de negocios, seguros que no se presentará en muchos años una nueva oportunidad ya que como decimos es la única gran fracción disponible con acceso al Dock. Se venderá con base definitiva de pesos 35 la vara cuadrada á pagar 25 por ciento al contado y el resto en tres cuotas anuales de 25 por ciento cada una con 6 por ciento de interés anual. El remate se efectuará

EL MIERCOLES 11 de Octubre á las 3, en nuestra casa, 318 San Martín 326.—CORVERA Y PERALTA MARTINEZ. s31

EN MIRAMAR — A 3 AÑOS de plazo. 91.500 v. c. de tierra de superior calidad en 58 lotes de 750 á 3.000 varas cuadradas. Se comprenden varios solares en las secciones 2 y 6, la mitad S. E. de la quinta 63, frente mismo á la estación del ferrocarril y al bulevar Mar del Plata, la mitad de la quinta 19 y 3|4 partes de la mitad de la 20, á 3 cuadras de la estación del F. C. y con frente al bulevar; la 1|4 parte de la quinta 13 y el total de las quintas 46 y 47. Se trata, pues, en todos los casos, de terrenos de situación central, destinados á poder ser subdivididos y constituirán negocios de especulación cierta y provechosa. Venta sin base. A pagar 25 o|o al contado y el resto por partes iguales á 1, 2 y 3 años de plazo, con vencimiento en 25 de Octubre de 1912, la primera cuota, y en iguales fechas las sucesivas.

EL MARTES 24 de Octubre á las 3, en nuestra casa, 318 San Martín 326. Ofrecemos planos de detalles y recomendamos sin reservas los terrenos que ofrecemos, los que se entregarán medidos y amojonados. Títulos perfectos. Escrituras por la oficina del señor Ramón Pasel. — Corvera y Peralta Martínez. o10

LO MEJOR DE BANFIELD. En 40 mensualidades. Se trata de los terrenos más lindos y más centrales que pueden ofrecerse. A 2 cuadras al NO. de la estación, con frentes al bulevar General Rodríguez, adoquinado y con tranvías eléctricos y á las calles Darragueira y Acevedo. Están rodeados de los preciosos chalets de Pellicer, Vigliano, doctor Clarac, Villa Ernestina, María Luisa y muchos otros que constituyen ahí un barrio preferido. Venta por cuenta y orden de la sociedad de seguros "La Mutua", sin base y en 40 mensualidades, sin interés, de las que dos cuotas se entregarán en el acto de la venta y otras tres al escriturar, en seguida con títulos definitivos y posesión inmediata, las mensualidades restantes se abonarán mes á mes, en sus vencimientos respectivos.

EL DOMINGO 15 de Octubre á las 2.30 en los mismos terrenos. Son 19 lotes de medidas variadas, de los que 9 dan frente al bulevar Rodríguez, comprendiéndose la notable esquina á Darragueira. 4 lotes dan frente á esta última calle y los 6 restantes sobre Acevedo. Títulos perfectos. Escrituras por la oficina de don Máximo Benguria. Informes y planos en nuestra casa, 318 San Martín 326.—Corvera y Peralta Martínez. o5

La manzana del Dock Sud

22.478.50 varas cuadradas sobre la ribera, con aguas hondas.

HOY

A LAS 3

En nuestra casa, 318 San Martín 326

Corvera & Peralta Martínez.

JUDICIAL — EN FLORES Un precioso terreno central. Terrada entre Bacacay y Bogotá, á 2 cuadras de Rivadavia y de los tranvías. Orden del señor juez en lo civil del departamento de la capital de la provincia de Buenos Aires, doctor Tomás Puig Lomes, secretaría de don P. Luis Bofli. Testamentaria de don Adrián Sosa y otros. Base 4,395.78 $.

EL DOMINGO 15 de Octubre á las 3, en el mismo terreno. Mide 8m66 (10vs) de frente al Este por 35m25 (40v70) de fondo Seña 10 o|o. Comisión 2 o|o.—Corvera y Peralta Martínez. oct 7

PUEBLO LANÚS

EL GRAN REMATE DE 1911 Los terrenos de la sucesión de don Juan Landa. 167.460 varas cuadradas en 400 lotes á pagar en 80 mensualidades, sin interés. Se hallan en la estación misma, hacia el Noroeste, entre las vías del F. C. del Sud y el bulevar Pavón, adoquinado y con doble vía de eléctricos, el (número 102), que conducen hasta la plaza de Mayo y hasta Temperley, con su estación principal frente por frente á los terrenos. En Lanús no hay nada más alto, no hay nada más central tampoco y estos terrenos constituyen la reserva de la gran fracción, en que ha surgido como ante una mágica evocación, un pueblo inmenso, de valor y movimiento tales, que compite con ventaja con todos los de la línea, á tal punto que aquella estación es la segunda después de Constitución, en movimiento de pasajeros. El remate se efectuará sin base, á pagar el precio en 80 cuotas, sin interés, 2 que se entregarán en el acto del remate, 2 dentro de los 30 días siguientes y el saldo, las 76 mensualidades restantes, se pagarán del 1o. al 5 de cada mes, desde Diciembre inclusive, abonándose, así como las dos últimas referidas en el Banco de la Provincia de Buenos Aires en La Plata, ó en sus sucursales de Buenos Aires, Barracas ó Lomas de Zamora, á elección de los compradores, quedando hipotecados los terrenos.

EL DOMINGO 29 de Octubre á las 2, en los mismos terrenos. Los terrenos tienen 6 cuadras de frente al bulevar Pavón, adoquinado y con doble vía de eléctricos, una cuadra sobre la calle París, que los separa de la estación Lanús; 4 cuadras de frente al bulevar Santa Clara, con tranvía que va á Villa de los Industriales y que lo separa de las vías del ferrocarril del Sud y dos cuadras sobre la calle Caaguazú, también pasaje del tranvía á sangre á Villa de los Industriales. Todos los lotes, uno por uno, tienen condiciones especiales de situación y sus ventajas no pueden superarse. Están medidos y amojonados por el ingeniero señor Alejandro Cagnoni, con calles delineadas y aprobadas por la municipalidad de Avellaneda y se entregarán antes de la escrituración. La escrituración por parte de los compradores, es condición expresa de la venta y los títulos definitivos de propiedad se otorgarán por la oficina del escribano, señor Bartolomé Parodi, Perú 196, contra el pago de las 4 primeras cuotas, incluso la seña, dentro de los 30 días siguientes al remate. Rige la comisión de 2 o|o á cargo del comprador. Pídanse planos á nuestras oficinas 318 San Martín 326.—Corvera y Peralta Martínez. s24

TERRENOS EN BANFIELD. Centrales y á plazos. Dos lotes en el bulevar General Rodríguez, adoquinado y con tranvías eléctricos, entre las calle Darragueira y Godoy Cruz y la preciosa esquina French y San Martín. Sin base. Tercera parte al contado y el resto á 6 y 12 meses de plazo sin interés.

EL DOMINGO 15 de Octubre, en los mismos terrenos.

En el bulevar Rodríguez: á las 2.30 p. m. Lotes 23 y 24 de la manzana P. del plano de esa división. Cada lote mide 10vs. de frente al Oeste por 63v74 de fondo y 10v07 en los contrafrentes. Superficie de cada lote, 643 y 651 v. c., respectivamente.

French esquina á San Martín, á las 3.30 p. m. Mide 18v47 de frente al Sur sobre French, por 57v58 al Oeste en San Martín, 57v94 en el lado Oeste, y 21v38 en el lado Norte. Superficie, 1066.06 v c. Dista 5 cuadras al Oeste de la estación. Títulos perfecto. Planos é informes, en nuestra casa, 318 San Martín 326.—CORVERA Y PERALTA MARTINEZ. o10

CAMPOS

ESTANCIA "MEDIO DIA"—Sobre "La Buena Esperanza", á 1 1|2 leguas al Norte de la estación Frisia, del F. C. P. 1 162 hectáreas con 510 hectáreas alfalfadas hace un año; cercada en todo el perímetro y dividida en 4 potreros, con 7 hilos y 1 y 2 de púa, alambrado nuevo con postes de quebracho; tiene casa de material y galpón de hierro, dos molinos con tanques de 150 y 180 000 litros, etc. Base, 100 $ la hectárea. Hipotecas: 64 000 francos ó sean 29.090 pesos, hasta 31 de Julio de 1915, pudiendo cancelarse ó amortizarse con pérdida de un trimestre. Interés 7 1|2 por ciento. Otra por $ 17 389 en iguales condiciones de plazo é interés.

EL VIERNES 20 de Octubre, á las 3 de la tarde, en nuestra casa, 318 San Martín 326. Linderos: al N. calle por medio con Los Andes, de Juan F. López, al Sur Santa María, de Istueta Magnin, al O. Yatagan de Leloir y Udaondo y al E. calle en medio con Los Oscuros, de Alberto de Bary. El campo es sin desperdicio, llano y parejo, con isletas pequeñas, dejadas exprofeso para sombra de las haciendas y con agua superior de 2 á 5 metros. Se entregará en seguida. Para visitarlo, dirigirse al señor Gregorio Silveyra, en Frisia. Todos los días habrá coche á la llegada de los trenes.—Corvera y Peralta Martínez. s23

CAMPO EN AJO (LAVALLE).—1.020 hectáreas, 78 áreas, 48 centiáreas á 6 leguas al NE. de la estación Monsalvo y á 5 en línea recta de Invernadas, una y otra del F. C. S. Campo que recibe directamente los beneficios de la canalización de esa rica zona y que por su colocación, cuenta con las seguridades de valorización superior, que necesariamente deben determinar los puertos de San Borombón y de Mar del Plata en esa región. Venta por división de condominio, con base de $ 30 la hectárea, al contado.

EL VIERNES 20 de Octubre, á las 3 de la tarde, en nuestra casa, 318 San Martín 326. Es campo excelente para ganadería y de condiciones para agricultura. Se halla entre establecimientos de importancia y linda al NE, con Matías Goñi y Ciriaca Frías; al NO., Goñi y Tomás Roberts; al SE., con Domingo Ricci y Juan Cruz Arrechea y al SO. con Francisco P. Suárez. Casi todo el perímetro está cercado. Recomendamos para la inspección, ir por la estación Monsalvo y allí, en la casa de negocio de don José María González, se facilitarán los informes que se soliciten. Planos en nuestra casa. —Corvera y Peralta Martínez. s27

CAMPOS EN RIO NEGRO—Judicial. 20.000 hectáreas en 4 lotes de 5.000 hectáreas cada uno, con opción. Son los lotes 2 y 3 de la fracción B, sección XI, al Sur del río Colorado y de la línea del F. C. del Sur, ramal al Neuquen, á 6 leguas al SE. de la estación Fortín Uno y á 5 al S. de la estación Pichi Mahuida, ambas del mismo ferrocarril. Venta por orden del señor juez de primera instancia doctor Juan Carlos Lagos, secretaría de Peña, testamentaria de don Carlos María Moyano. Base pesos 12 la hectárea, á plazos, como se indica en el detalle.

EL MIERCOLES 25 de Octubre á las 3, en nuestra casa 318 San Martín 326.

DETALLE

Lote número 2—10.000 hectáreas en dos fracciones de 5.000 hectáreas cada uno, divididas entre sí por una línea de N. á S. Este lote tiene cercos medianeros de primer orden en sus lados N., E. y O.; el del Sur es propiedad del lindero. Tiene además en su centro un molino y jagüel, bebidas y población. Está arrendado á 2.000 pesos por legua hasta fin de este año. Forma de pago, mitad al contado y mitad á un año con garantía hipotecaria y 8 por ciento de interés anual.

Lote número 3—Igual superficie, división y alambrados que el anterior. En la fracción del E., existe un potrero cercado, una población, dos molinos y jagüeles, tanques y bebidas.

Todo el lote tiene 25.000 cédulas nacionales que se darán con los servicios al día de la escrituración, devolviéndose lo amortizado y el excedente se abonará por mitades al contado y á un año con garantía hipotecaria y 8 por ciento de interés anual. Intervendrá en la escrituración el escribano señor Cipriano Muñoz y Pérez. Seña 8 por ciento. Comisión 2 por ciento. —Corvera y Peralta Martínez. o7

ESTANCIA "LOS MOLINOS" en San Luis, departamento Pedernera, región de la Buena Esperanza, á 3 leguas al Sur de la estación Dixonville, del F. C. P. y á 2 1|2 de la estación Batavia del mismo F. C. Son 1.407 hectáreas, 11 áreas y 87 centiáreas de riquísimo campo, con 350 hectáreas alfalfadas hace un año y medio; cercado en todo su perímetro y dividido en 9 potreros, con 8 hilos de alambre y postes de quebracho, con poblaciones, gran galpón y 5 molinos, con tanques de 300.000 litros en 4 de ellos y agua dulce de 1 1|2 á 6 metros. Base $ 100 la hectárea. Plazos hipotecarios, pesos 60.000 á 21 de Septiembre de 1912 y $ 24.427.12 á igual fecha de 1913; pueden quedar asimismo $ 15.000 á un año desde el día del remate. Interés 6 1|2 por ciento anual.

EL VIERNES 20 de Octubre, á las 3 de la tarde, en nuestra casa, 318 San Martín 326. Linderos calle por medio con Las Victorias del doctor Herraiz; al S. La Nutria, de Diehl y Mujica Farías; al E. La reserva, de R. Dixon y al O. camino en medio con Los Valles, de la sucesión Tornquist. Puede entrarse á explotar en seguida, pues se entregará dentro de los 45 días que se requieren para liquidar las haciendas. Para ver el campo se hallará coche los martes, jueves y sábados en la estación Dixon Ville á la llegada de los trenes.—Corvera y Peralta Martínez. s29

ESTANCIA en OLAVARRIA, 2.680 hectáreas 88 áreas y 14 centiáreas, á 12 cuadras de la estación Espigas del F. C. S., ramal de Alvear á Pigüé, 6 leguas al SE. de Bolívar y á 12 al NO. de Olavarría, en el deslinde de este partido con el de Tapalqué. Establecimiento conocido por de Lacanal, con cercos exteriores dividido en varios potreros, con casas, galpones, molinos, tanques, y montes. Base, $ 50 la hectárea.

EL VIERNES 3 de Noviembre á las 3 de la tarde, en nuestra casa, 318 San Martín 326. En el registro gráfico de Chapeaurouge, figura á nombre de Gartland. Después detalles.—Corvera y Peralta Martínez. o11

MUEBLES, ETC.

MOBILIARIO FLAMANTE—En su mayor parte procedente de la casa Seng. Por orden de su propietario, ausente en Europa, don José E. Gastambide, en la casa Junín 1254.

EL LUNES 16 de Octubre á las 8 de la noche. Los muebles, cortinados, alfombras y artefactos de luz eléctrica, que alhajan todas las habitaciones, Hall, salón, antesala, escritorio, comedor, gran dormitorio, cinco dormitorios más, comedor de niños y dependencias. Todos los objetos están perfectamente cuidados y en su mayoría no acusan el uso. La casa podrá visitarse, el sábado 14 y domingo 15, de 9 á 11 a. m. y de 1 á 5 p. m. y todo el día del remate. Comisión 10 o|o.—Corvera y Peralta Martínez. o9

Modesto Pascualetti

JUDICIAL

Dos importantes propiedades

Cangallo 1890, 1896 y 1900

ESQUINA RIO BAMBA

A UNA CUADRA DE LA avenida Callao. Dos de Rivadavia y del Congreso. Edificio de dos plantas. La planta alta tiene 7 piezas y una chica para servicio, cocina, w. c. La esquina tiene un espléndido salón, sótano, 2 piezas y oficinas necesarias. Su terreno se compone de 16.25 metros de frente al Norte, sobre la calle Cangallo, 16 metros en el contrafrente al Sur, 11.45 de fondo en el costado Oeste, con frente á la calle Río Bamba y 11.47 en el costado Este. Superficie total 184.79 metros cuadrados, igual á 246.40 varas. Venta ad corpus. Base, 70.000 pesos. Río Bamba 193. Edificio preparado para altos, tiene sala, y 3 piezas, cocina, w. c., terreno 8.70 metros de frente al Oeste, 8.75 en su contrafrente al Este, 15.80 en el costado Sur y 16 metros en el costado Norte. Superficie total 138.72 metros cuadrados, igual á 184.97 varas. Venta ad corpus. Base, 30 000 pesos.

EL DOMINGO 15 de Octubre á las 4 p. m. procederé á su venta en las mismas propiedades por orden del señor juez de primera instancia, doctor T. Juárez Celman, secretaría doctor J. C. Fox, en el juicio de división de condominio seguido en Andrés y Rosa Spotorno, con José María (hoy su sucesión) y Juan Spotorno. Las escrituras serán otorgadas por el escribano Félix Reynoso (Avenida de Mayo 719), por estar así ordenado. Títulos perfectos. Seña 8 o|o. Comisión 2 o|o á cargo del comprador. Para ver los títulos y planos á la secretaría indicada. Otros datos al martillero, Chacabuco 78, pieza 15. o6

Rogelio P. Rayneli y Cía.

35 CARLOS PELLEGRINI 35

Remates atendidos por el Sr. Rogelio P. Rayneli

BUENA CASA HABITACION á la cuadra de Bella Vista, adoquinada y con el tranvía número 88 y á dos cuadras de la Avenida San Martín. Flamante, recién construida, llave en mano. Mide 10 varas de frente por 48 de fondo. Consta de 2 dormitorios, comedor, cocina, w. c. con patios de mosaico, cielos rasos de yeso, carpintería de cedro, pisos de pino de tea, pozo con depósito y bomba, etc. Base de venta, $ 10 090 m|n., pagaderos $ 3 500 en 25 mensualidades de $ 140 cada una y el excedente al contado. Visítenla, Calle Cucha Cucha entre San Blás y Médanos. Debe venderse. Seña, 8 por ciento. Comisión, 2 por ciento.

EL DOMINGO 15 de Octubre, á las 2.—Rogelio P. Rayneli y Cía., Carlos Pellegrini 35. o1

ARTES Y OFICIOS 1214 ENTRE Cochabamba y Constitución. Buena casita compuesta de sala, un dormitorio, pieza de servicio, cocina, w. c. A la cuadra de San Juan y de los tranvías números 43, 44 y 13. Base 5.000 pesos, en la siguiente forma: 2.000 cédulas y 3 000 pesos al contado. A liquidar. Visítenla. Llave en mano. Barrio de verdadero progreso. Seña 8 o|o. Comisión 2 o|o.

EL DOMINGO 15 de Octubre á las 3 p. m. —Rogelio P. Rayneli y Cía., Carlos Pellegrini 35. o8

BUENA CASA HABITACION á pocas varas de las avenidas San Juan y La Plata y de los tranvías 42, 43, y 44. Mide 10 varas de frente por 45 de fondo más ó menos. Consta de 3 piezas, cielos rasos de yeso, patio de mosaicos, adoquinado y demás comodidades. Base, $ 8.000 pagaderos en la siguiente forma: 520 cédulas P. C. y 7.480 pesos al contado. Calle Guandacol 4235 entre Mármol y Muñiz y entre San Juan y Carlos Calvo. Visítenla. Es un negocio. Seña 8 o|o. Comisión 2 o|o.

EL DOMINGO 15 de Octubre á las 3 p. m. Rogelio P. Rayneli y Cía.—Carlos Pellegrini 35. o8

BUEN TERRENO ESQUINA á la cuadra de los bulevares José María Moreno y Directorio. Mide 5m80 de frente al Este; 16m50 en el costado Oeste. 26m06 de frente al Norte y 28m40 en el costado Sur. Calles Graig esquina Zubiría. Base de venta $ 10 v. c. A la cuadra de los tranvías 42, y 43. Barrio de porvenir. Visítenla. Hay orden de vender por cualquier cosa que exceda de la base. Seña 8 o,o. Comisión 2 o|o.

EL DOMINGO 15 de Octubre á las 3.30. —Rogelio P. Rayneli y Cía.—Carlos Pellegrini 35. o7

NOTABLE FRACCION DE tierra con frente á dos calles, Medina y Santiago Carreras entre Provincias Unidas y Caxaraville. Mide 23 varas 49 de frente á las dos calles en conjunto, por 31 varas 90 de fondo en un costado; 36v38 en otro y 6v50 en el contrafrente. Son 447m54 ó 636v72. A treinta varas de los tranvías eléctricos 43 y 45 del adoquinado, etc. Base, 3.460.86 pesos, ó sean 5.50 pesos v. c. pagaderos en la siguiente forma. 1.730.43 pesos el 17 de Enero de 1912, y 1.730.43 pesos el 17 de Enero de 1913. Todo con 6 o|o de interés. Venta decidida. Sin comentarios. Pidan planos. Hay que vender. Seña 8 o|o. Comisión 2 o|o.

EL DOMINGO 15 de Octubre á las 4.30 p. m.—Rogelio P. Rayneli y Cía., Carlos Pellegrini 35. o8

Remate atendido por el Sr. Lisandro Torres

63.923 v. c. EN LA ANTIGUA y espléndida quinta de Argerich, en Morón. Son tres manzanas que se venden en block, con calles abiertas, perfectamente alineadas, con plantaciones finísimas y variadas de frutales, premiados en todas las exposiciones de fruticultura á las que concurrió su fundador doctor Argerich. Son las manzanas circundadas por las calles General Lavalle, Rosetti, General Rivas, De los Nogales y Viamonte. Es un negocio para especuladores. Su propietario actual, teniendo que ausentarse para Europa, entrega este incomparable block á la subasta pública, sin pretensiones, y decidido á liquidar por cualquier cosa que exceda de la base de pesos 1.30 vara cuadrada al contado. Las plantaciones solas valen más de lo fijado como base. Las manzanas están señaladas con las letras C E y F del plano de esa quinta y miden: la C. 11.740 v. c. la E 23.795 va. ca; y la F. 28.388 vs. cs. Visiten esta quinta y adquieran informes en todo Morón, Haedo y alrededores, que es muy conocida. El pueblo de Morón es conocido, presentarlo y recomendarlo es repetir lo dicho hasta el cansancio. Ahorramos, pues, los comentarios y presentamos esta venta al mundo de los negocios dedicándolo á los expertos, en subdivisiones y ventas á plazos. El remate se efectuará sobre los mismos terrenos. Seña 8 o|o. Comisión 2 o|o.

EL DOMINGO 15 de Octubre, á las 2. —Rogelio P. Rayneli y Cía., Carlos Pellegrini 35. s8

EN MORON — LINDANDO con las 63.923 v. c. anteriores. Las fracciones 3 y 4 de la manzana B, con un total de 4.907.97 v. c. y con frente á la calle de los Nogales, General Lavalle y Rosetti. Base, $ 1.30 v. c. Esta fracción como la anterior, lindan con las 6 manzanas de la misma quinta vendidas en Abril próximo pasado en lotes y en mensualidades. Hacemos presente que la concesión de tranvía eléctrico á Luján, correrá sus líneas por el bulevar Porvenir á media cuadra de esta fracción. A liquidar en block, con base de 1.30 v. c. al contado. Seña 8 o|o. Comisión 2 o|o.

EL DOMINGO 15 de Octubre á las 2.—Rogelio P. Rayneli y Cía., Carlos Pellegrini 35. o7

CASA QUINTA CON FRENTE á Rivadavia, adoquinada, y á una cuadra, antes de llegar á la estación Ramos Mejía, del F. C. O. El terreno mide 22 metros de frente á esa importante avenida por 54m16 de fondo, son 1.191.52 metros cuadrados. El edificio sólidamente construido con cal y conchilla, se compone de 3 dormitorios, comedor y 2 piezas más, una de ellas en altos, corredor en todo este edificio, cocina, molino, gallinero, w. c., jardín, etc. El adoquinado de Rivadavia es por cuenta del comprador y se paga en forma de impuesto. Esta quinta linda con la Etelvina, últimamente vendida. Base de venta 25.000 pesos, mitad al contado y mitad á un año de plazo con 7 por ciento de interés. Visítenla. Es un negocio de oportunidad. Seña 8 o|o. Comisión 2 o|o.

EL DOMINGO 15 de Octubre, á las 5 de la tarde.—Rogelio P. Rayneli y Cía., Carlos Pellegrini 35. o7

EN VILLA INSUPERABLE Terreno, lote 19, manzana 23, calle Bariloche entre avenida Chicago y Tandil. Mide 9 varas de frente por 47 de fondo á 3 cuadras de la avenida General Paz. En 80 mensualidades sin interés. Base $ .50 v. c. Forma de pago: 3 cuotas al firmar boleto y 3 al recibir la libreta. Título definitivo al pago de la 18 mensualidad ante el escribano señor Bustos. Comisión 2 o|o.

EL DOMINGO 15 de Octubre á las 2.30. —Rogelio P. Rayneli y Cía., Carlos Pellegrini 35. o7

EN VILLA INSUPERABLE La esquina de Daubert y Lavalle. Mide 9 metros 71 á ésta, por 33 metros á Daubert. Son 461 varas cuadradas. Base, 2.50 pesos v. c. Mitad al contado y mitad en 12 mensualidades sin interés. Hay que vender. Seña 8 o|o. Comisión 2 o|o.

EL DOMINGO 15 de Octubre á las 2.30. —Rogelio P. Rayneli y Cía., Carlos Pellegrini 35. o7

Remate atendido por el Sr. Rogelio P. Rayneli

CHACABUCO esq. CHILE — Central terreno de ideales dimensiones; propias para edificios de gran renta. Vendemos el terreno según mide 11m25 ó sean 13 varas de frente á Chacabuco, por 17m32 ó sean 20 varas á Chile, teniendo en su contrafrente á la primera 12m03 ó sean 13v90. Son en total 202.01 metros cuadrados ó sean 269 varas cuadradas. Base de venta, $ 150 v. c. A liquidar, sin condiciones y sin restricciones. Esta venta no los necesita. Su proximidad á la plaza de Mayo, pues apenas dista siete cuadras, la innumerable cantidad de medios y vías de comunicación con todos los centros de la capital, que tiene en su frente y en sus alrededores, y la cantidad de metros cuadrados que forman su superficie, hacen de esta esquina uno de los negocios más atrayentes de la temporada. Es el negocio chic. Ahí tiene perfecta, cómoda, y elegante ubicación un edificio de cinco ó más pisos, que produciría buena y segura renta. Financieramente es una operación de primer orden. Un edificio de gran elevación costaría muy poco hacerlo así, por cuanto sus dos linderos están levantando edificios de 20 metros de alto, de tal manera que, dentro de un par de meses, las paredes medianeras de ambos costados permitirán edificar con simples tabiques ahorrando en la construcción tiempo y dinero. Esta es tal vez, sino la más importante, una de las más grandes ventajas de la adquisición de este terreno. Mira al Norte y al Oeste, y se vende el terreno sin las construcciones que tienen. Seña, 8 por ciento. Comisión, 2 por ciento.

EL DOMINGO 22 de Octubre, á las 3 de la tarde.—Rogelio P. Rayneli y Cía., Carlos Pellegrini 35. o1

EN VILLA DEVOTO SOBRE el andén de esta estación del F. C. al Pacífico. Un terreno de especiales dimensiones sobre la calle [illegible] entre Mercedes y Gualeguaychú, con 13v30 ó sean 12 varas de frente por 20m90 ó sean 24v06 de fondo. Son [illegible] ó sean 373v04 [illegible]. Base de venta 10 pesos v. c. Mitad al contado y mitad á un año con 6 o|o de interés. A la cuadra del tranvía número 86. A pocas varas del andén de la estación. Hacemos presente que en esa cuadra hay un espléndido chalet terminado y cuatro en construcción. Este lote está á 25 varas de la esquina de Lacar y Gualeguaychú. Seña 8 o|o. Comisión 2 o|o.

EL DOMINGO 22 de Octubre á las 5 p. m. Rogelio P. Rayneli y Cía., Carlos Pellegrini 35. o10

HERMIDA MARQUEZ & DURAND

Remates y comisiones. Forman la firma: Ovidio B. Hermida Márquez y Gabriel Durand, ex empleado y martillero de las casas Risso Patrón y Cía. y Bacigaluppi y Rúa.—Oficinas: Bartolomé Mitre 742. — Unión Telef. 4528, Avenida.—Flores, Rivadavia 7007, U. T. 539, Flores; Villa Gral. Mitre, Gaona 2306, U. T. 156, Coop. 114, Flores.

EN FLORES — CASA CHICHE, á 200 metros del tranvía y colegios y 100 del adoquinado y avenidas Gaona y Boyacá. Casa de gran porvenir y rodeada de edificación moderna, barrio de familias, Gavilán 1037. Su edificio consta de 3 habitaciones, baño, cocina, w. c., galerías, que la circundan, frente con balaustrada y puerta de calle, cielos rasos, buenos pisos tea, mosaicos, carpintería moderna, jardín, frutales y otros detalles que la colocan entre las más cómodas. Base, $ 5 500, mitad al contado y el resto á un año con garantía hipotecaria y 8 por ciento de interés. Datos á Hermida Márquez y Durand.

EL DOMINGO 22 de Octubre, á las 3 o10

AVENIDA CABILDO, ADOQUINADA y con tranvía eléctrico en breve al Tigre, en lo mejor de Vicente López y á 200 metros de la estación B. Mitre. Recomendamos esta casa por su construcción y ubicación, con frente á la arteria principal del barrio Norte, que liga la capital con los pueblos de importancia de esa zona. Base, pesos 5 500. A plazos. Mide 10 por 35 varas. Consta su edificio de 3 cómodas habitaciones, cocina, baño, w. c., sótano, jardín, etc. Dicha propiedad reconoce una hipoteca de 2 400 $ á un año de plazo con el 8 por ciento de interés. Datos á Hermida, Márquez y Durand.

EL DOMINGO 22 de Octubre, á las 3. o10

EN LO MAS CHIC E IMPORTANTE de Flores, 4 lotes de buenas dimensiones con edificio, molino, frutales, jardín, etc. adoquinado pago, gas, luz eléctrica, aguas corrientes rodeados de valiosas casas quintas, y petit hoteles entre otros los de los señores Méndez, Lezica, Ramos, Scasso, etc., á dos cuadras de la plaza, iglesia, estación F. C. O., municipalidad, colegios y avenida Rivadavia, á 30 metros del tranvía. Caracas entre Bacacay y Bogotá. Sin base, á tanto la vara cuadrada, pagadero su importe un tercera parte al contado tercera parte á un año, y el resto á dos años de plazo con el 7 por ciento de interés anual. Recomendamos estos terrenos á los que quieran construir su vivienda en barrio aristocrático y de buenas familias por las pocas oportunidades que se presentan de conseguir lotes en esa ubicación, y á los hombres de negocio, para invertir bien el dinero en edificios de gran renta. Por planos y datos á Hermida, Márquez y Durand.

EL DOMINGO 22 de Octubre á las 4.30 p. m. o10

EN FLORES — IDEAL TERRENO por la ubicación como por las notables dimensiones, el que se presta para construir la casa del obrero ó la regia mansión. Calle Recuero entre Varela y Arrotea, á 20 varas del adoquinado y á 1 cuadra del eléctrico, Barrio de inmediato porvenir y rodeado de buena y moderna edificación. Base, $ 6.50 v. c. para liquidar. Planos y datos á Hermida, Márquez y Durand.

EL DGO. 15 de Octubre, á las 2 1|2 p. m. o10

AVENIDA SAN MARTIN, A 50 metros de esta importante avenida y 100 de Bella Vista, con doble vía de tranvía y adoquinado. Calle Sánchez entre camino San Martín y Médanos. Base, $ 3.500. Consta de dos piezas grandes, cocina y w. c., con fondo y frutales, barrio de gran porvenir y dada la proximidad de los tranvías en todas direcciones, á un paso del centro. Datos á Hermida, Vázquez y Durand.

EL DGO. 22 de Octubre, á las 2.30. o10

PARQUE CENTENARIO — Giles 386, adoquinada, entre Acoyte y Campichuelo, buena casa-habitación, á pocos pasos del Parque Centenario y Avenidas Triunvirato, Warnes, Canning y Chubut, todas adoquinadas y con doble línea de tranvías, su edificación sólida y ubicación hacen de esta casa, una buena oportunidad para los especuladores como para las personas que quieran habitar, en barrio de familias, con el parque, á 100 metros y rodeados de tranvías á todas direcciones, consta la construcción de 4 habitaciones, pieza de servicio, sótano, cocina y w. c., galería, cielos rasos de yeso, pozo semisurgente con bomba, fondo con frutales, jardín, etc. Base, $ 12.500, á plazos. Más datos, Hermida, Márquez y Durand.

EL DOMINGO 22 de Octubre, á las 3 30 de la tarde. o10

EN BELGRANO — SAAVEDRA, en su parte más alta y pintoresca, dos hermosos lotes, por sus dimensiones y ubicación, á sólo 150 metros del parque de Saavedra y rodeados de edificación moderna, calle Conde entre Ruiz Huidobro y Correa. Base, $ 2 50 v. c., pagadero 1|3 parte al contado, 1|3 á 6 y 1|3 á 12 meses, sin interés, para liquidar. Miden 10 por 45 varas cada lote. Recomendamos visiten esos parajes. Planos é informes, á Hermida, Márquez y Durand.

EL DOMINGO 22 de Octubre, á las 4. o10

AVENIDA CABILDO ENTRE Ruiz Huidobro y Correa. Ideal terreno. Base $ 15.40 v. c. que se paga en 36 mensualidades y el excedente al contado. Mide 10 por 60 varas. Recomendamos este terreno por encontrarse ubicado con frente á la principal avenida del Norte, con adoquinado, tranvías en breve y en un barrio de grandes progresos. El adoquinado es por cuenta del comprador. Se paga en 30 años. Planos y datos á Hermida Márquez y Durand.

EL DOMINGO 15 de Octubre á las 5 p. m. o10

EN FLORES — CASA ideal para novios, á 20 varas del adoquinado y á 100 metros del tranvía, confortable casa San Eduardo 2790, entre Condarco y Terrada. Base, pesos 10.000 incluidos 5.000 pesos en hipoteca á un año Consta su edificio, hecho con materiales de primer orden, de sala, dos habitaciones, comedor, cocina, w. c. y baño, estas dependencias preparadas para altos; cielo raso de yeso, galería de mampostería, patios de mosaicos, jardín, aguas corrientes y todo el confort de las casas modernas. Más datos á Hermida Márquez y Durand.

EL DOMINGO 15 de Octubre, á las 3. o10

EN FLORES — CASA MODERNA, recién construida, preparada para altos, hecha á todo costo y ubicada donde nadie vende. Consta de dos salas, zaguán, vestíbulo, 3 habitaciones, cocina, baño y w. c., galerías, buenos mosaicos, carpintería de cedro celosías, cielos rasos, decoraciones, cancel con cristales biselados, mayólicas, gas, aguas corrientes y un sinnúmero de detalles que la colocan á la altura del barrio moderno, donde está ubicada. Base pesos 6.500 á plazos. Calle Méndez de Andés 2307 (adoquinándose), á pocos metros de la esq. Caracas adoquinada, á 2 cuadras de los tranvías y eléctricos. Ofrecen 100 $ mensuales de alquiler. Datos á Hermida, Márquez y Durand.

EL DGO. 15 de Octubre, á las 4 p. m. o10

EN FLORES — REGIA ESQUINA de negocio moderna, preparada para altos. Base $ 9.000, á plazos, para liquidar. Caracas adoquinada esq. Méndez de Andés (adoquinándose). Consta su edificio de gran salón de negocio con sótano, dormitorio, cocina, w. c. y baño, frente artificial, cielos rasos yeso, 3 grandes vidrieras, con persianas metálicas, mosaicos, gas, aguas corrientes, carpintería de cedro y otros detalles de las casas construidas sin economía. A dos cuadras del tranvía eléctrico y en barrio de familias, donde nadie vende. Renta anual pesos 1 440 Recomendamos este negocio á los que quieran colocar su dinero á buen interés. Visítese. Más datos á Hermida, Márquez y Durand.

EL DOMINGO 15 de Octubre, á las 4 o10

NOTABLE CAMPITO en Córdoba, á 5 leguas de la capital y 30 cuadras de estación de importancia. Oportunidad. Planos datos y detalles. v15

NOTA—En todas las ventas exigiremos seña sin excepción y el 2 o|o de comisión—HERMIDA MARQUEZ Y DURAND. v15

Emilio A. Garbagnati & Cía.

AL NORTE CASA SADI CARNOT 1151 entre Cabrera y Gorriti, 1 cuadra de Córdoba, compuesta de sala, tres dormitorios grandes, comedor que cuadra el patio y demás servicio, su terreno mide 10 varas por [illegible], adoquinado, pago y aguas corrientes. La ubicación de esta finca es de importancia por estar rodeada de tranvías eléctricos y entre las principales avenidas Córdoba, Soler y Santa Fe, por cuya circunstancia llamamos especialmente la atención á las personas que deseen adquirir una finca en este barrio aristocrático y de gran porvenir. Base, $ 15 000. Títulos perfectos. Seña 8 o|o. Comisión 2 o|o.

EL DOMINGO 15 de Octubre á las 4 p. m. sobre la misma. Más datos, Florida 271, escritorio 14. o4

AL NORTE EN EL BARRIO de Palermo terreno de especiales dimensiones, 10 por 36 varas con construcción antigua que produce renta, calle Gazcón 1145 entre las de Gorriti y Honduras, con adoquinado pago y aguas corrientes, en un barrio donde la edificación avanza rápidamente, con varias líneas de tranvías al frente y entre las avenidas Córdoba, Canning y Santa Fe. Base, $ 1 100. Títulos perfectos. Seña 8 o|o. Comisión 2 o|o.

EL DOMINGO 15 de Octubre á las 3 30 p. m. sobre la misma. Más datos, Florida 271, escritorio 14. o10

José Conti

EN PALERMO — NUEVA Y preciosa casa á 2 cuadras y media de Santa Fe, recién construida, casa hecha á todo costo de altos y bajos. Base, pesos 45 000. A plazos. Lista para habitarse.

EL DOMINGO 15 de Octubre á las 5.30 venderé la casa calle Serrano 2221 al 25 y consta la casa baja de sala, escritorio, 3 dormitorios, comedor, pieza de baño, cocina, pieza de servicio; los altos igual número de piezas, vestíbulos, cielos rasos decorados, puertas y celosías de cedro, zaguanes revestidos de mármol, instalación eléctrica, gas y calefacción en las dos casas, las piezas de baño revestidas de baldosa inglesa y artefactos, galerías, bonitos mosaicos, puertas de calle de fierro con vidrios, pisos pino tea encerados, tienen todos las instalaciones de las cloacas aprobadas y pozo semisurgente con aprobación de las obras de salubridad que funciona por un motor eléctrico (colocado) y cuanto detalle es necesario para que una casa reúna confort y lujo. La casa tiene una hipoteca al Banco Inmobiliario de 20.000 pesos que se paga pesos 195 mensuales por amortización é interés. Puede visitarse á toda hora, está desocupada. Se exigirá el 8 o|o de seña y el 2 o|o de comisión. Datos, Bolívar 189 —José Conti. o4

AVENIDA ALVAREZ THOMAS y Olleros. La esquina Angulo NO. dividida en 3 lotes de pequeñas dimensiones, consta cada lote que rodean la esquina de 10 varas de frente por 22 varas de fondo y la esquina 12v92 á la primera por 23 varas 86 de fondo á la segunda. Superficie 228.60, 229.28 y 283.77 la última.

EL DOMINGO 15 de Octubre á las 2.30 venderé los 3 lotes frente á las avenidas Alvarez Thomas y Olleros, tienen tranvía al frente de plaza de Mayo, Constitución á Belgrano, entre edificación. De por sí estos terrenos tienen un gran mérito, por estar á una cuadra de la avenida Federico Lacroze (antes Colegiales). La venta se realizará sin base y al contado. Los títulos son perfectos y se otorgarán por los escribanos señores Mossini y Vigliano, Victoria 557, se exigirá el 8 o|o de seña y 2 o|o de comisión. Datos, Bolívar 189.—José Conti.

EN RAMOS MEJIA — PRECIOSA esquina en 5 lotes. Ubicada á 4 cuadras al Este de la estación y una cuadra al Sur de la Avenida Rivadavia (adoquinada). Frente á la casa-quinta Las Violetas de Cosentino. Sin base. Forma de pago. Mitad al contado y mitad á un año de plazo sin interés. Seña, 8 por ciento y 2 por ciento de comisión.

EL DOMINGO 15 de Octubre, á las 3 de la tarde.—José Conti. o8

EN FLORESTA — 2 PRECIOSOS terrenos. En situación culminante á dos cuadras de los tranvías de Provincias Unidas y 4 de la calle Rivadavia. Base, $ 6 la vara cuadrada.

EL DOMINGO 15 de Octubre, á las 4.30 de la tarde, venderé los dos lotes, calle Arocu entre Mariano Acosta y Martínez Castro, que miden 10 varas de frente por 42v72 de fondo cada uno. Seña, 8 por ciento y 2 por ciento de comisión. Títulos perfectos. Datos, Bolívar 189.—José Conti.

VERA Y SERRANO — BUENA casa para renta ó habitación, en la que podrá vivir el más exigente. A plazos. Base, $ 10.000.

EL DOMINGO 15 de Octubre, á las 5 de la tarde, venderé la casa calle Vera 2232, entre Serrano y Thames. Mide 10 por 30 varas. Ad corpus. Edificio: sala, 2 piezas, cocina, w. c., adoquinado, vereda de mosaico, frente moderno, dista una cuadra de Triunvirato que tiene tranvía á todas direcciones. El barrio es de familias y todo es nuevo y elegante. Tiene una hipoteca de $ 5 000 al 8 por ciento á 4 meses prorrogable á 12 meses. Seña, 8 por ciento y 2 por ciento de comisión.—José Conti. o8

EN AVELLANEDA — 48 Lindísimos lotes frente al bulevar Alsina, con tranvía eléctrico del puerto que va de Retiro, plaza de Mayo á puente Alsina y próximamente adoquinado. Ubicación inmejorable, en el barrio fabril y comercial, lindero á la capital federal. Son terrenos de porvenir, puesto que los medios de comunicación abundan y la edificación aumenta á diario, rodeándolo por completo. Todos lotes de 10 varas de frente por 20 á 40 de fondo, frente á las calles Alsina, Islota, Tuyucué, Uruguayana y F. Paz. Venta liberal y decidida, en 80 mensualidades, sin interés, con base de $ 10 por mes cada lote, desembolsando los compradores únicamente 3 mensualidades en el acto del remate y 3 al retirar la libreta antes del 3 de Noviembre. Las restantes empezarán en Diciembre y se abonarán en el Banco Comercial Italiano. Los títulos son perfectos y se otorgarán una vez abonadas 15 mensualidades por ante el escribano señor... [illegible]... donde puedan verse.

EL DOMINGO 22 de Octubre, á las 3 de la tarde, á la llegada de los tranvías expresos gratis que para comodidad del público saldrán de plaza de Mayo á la 1.50, pudiéndose tomar en todo el trayecto. Los interesados que viven por la parte Sur les convendrá tomar el número 47 del Anglo-Argentino á Puente Alsina que pasa por las siguientes calles: Defensa, Garay, Lima, plaza Constitución, Brasil, Lima, Garay, Chiclana, General Urquiza, Caseros, Avenida Sáenz y en puente Alsina habrá tranvías gratis especiales á las 2.50 que los llevarán al remate. Comisión, 2 por ciento. Planos, Bolívar 189, Rivadavia y Alberti, Santa Fe y Pueyrredón ó en los terrenos.—José Conti.

JUDICIAL — AL SUR, CASA esquina Avenida Carlos Calvo 4101 al 7, esquina Treinta y Tres. Por orden del señor juez de 1ra. instancia en lo civil de la capital, doctor N. González del Solar, y cuenta de la testamentaria de Pereyro, doña Juana; venderé la finca calle Carlos Calvo 4101 al 4107, con edificio de una pieza, almacén, 3 habitaciones, una chica, frente imitación piedra, cielos rasos de yeso, mosaicos, adoquinado, etc. Medidas por títulos: 12m124 en sus dos frentes y un contrafrente y 10m392 en otro. Por tasación 12m10 á la 1a.; 15m65 á la 2a., tasada en 18.000 pesos. Base 12.000 $. La propiedad tiene un contrato con el inquilino que vence el 1o. de Noviembre de 1913, á razón de 130 pesos mensuales, pagaderos del 1o. al 5 de cada mes vencido, los impuestos municipales correspondientes al negocio, son por cuenta del locatario, lo mismo que las aguas corrientes. El locatario puede ceder ó subarrendar bajo las mismas condiciones, quedando responsable por los alquileres. Es obligación, del locatario pintar puertas y ventanas cuando se necesita y dejar la casa como la recibió. La finca tiene una hipoteca al Banco Hogar Argentino, núm. 887, por la suma de 3.750 pesos, el comprador deberá devolver lo amortizado y cargar con la hipoteca referida, siendo la venta ad corpus. El remate se efectuará

EL DOMINGO 15 de Octubre á las 4. Los títulos se otorgarán por el escribano público señor Adolfo Frisiani, Avenida de Mayo 981. Los títulos pueden verse en el Banco Hogar Argentino, Se exigirá á cuenta de precio el 8 o|o y 2 o|o de comisión. Datos, Bolívar 189 ó secretaría del doctor Alberto C. Oderigo. o10

JUDICIAL — UNA CASA en barrio central al Sur. Por orden del señor juez de 1a. instancia en lo civil de la capital, doctor González del Solar y cuenta de la testamentaria de doña Juana Pereyro, venderé la finca calle Presidente Uriburu núm. 65, entre Independencia y Estados Unidos, y consta el terreno de 7m79 al Sur por 24 m al Norte, 24m27 al Sur y 7m77 en el contrafrente. Edificio: sala, 2 habitaciones, galería, w. c. parral, cloacas, adoquinado etc. Tasada en 13.500 pesos Base, $ 8 333.33. Tiene una hipoteca al Banco Hipotecario Nacional, cédulas serie J, número 22.580 por la suma de 1.500 pesos, con la que cargará el comprador y devolverá lo amortizado. Las escrituras se otorgarán por el escribano público señor Adolfo Frisiani, Avenida de Mayo 981; los títulos pueden verse en el Banco Hipotecario Nacional.

EL DOMINGO 15 de Octubre á las 3.30, la venderé. Se exigirá el 8 o|o á cuenta de precio y dos o|o de comisión. Datos Bolívar 189 ó secretaría del doctor Alberto C. Oderigo.—José Conti. o10

ARTURO DEMARCO

RIO IV Y AVENIDA LA Plata, á una cuadra de aquí Buena casa de familia, Convención 140 entre Senillosa y Doblas, 10 por 45. Edificio moderno de comedor, 3 piezas, cielos rasos de yeso, mosaicos, etc.; en fin, una regia casa de familia. Base, $ 8.000, pudiendo pagarse mitad á plazos, interés 8 o|o anual, remataré

EL DOMINGO 15 de Octubre á las 4.30. Datos, A. Demarco Maipú 131, de 2 á 5. o8

TERRENO CALLE MORETO entre Directorio y Tandil, hermoso lote. Base, 4 pesos v. c. Muy próximo al bulevar Provincias Unidas. Mide 10 por 34.

EL DOMINGO 15 de Octubre á las 2 p. m. o8

BASE, $ 1500 — CASTRO 1522 entre Pavón y Garay. Una monada, compuesta de sala, un dormitorio, cocina, w. c., etc. Edificio preparado de altos, cielos rasos de yeso, balcón, patio de mosaico, tranvía número 19 á la puerta. Reconoce 2.000 pesos en hipoteca, de manera que con 2 500 pesos se compra.

EL DOMINGO 15 de Octubre á las 5 p. m. Datos, A. Demarco. o8

CURAPALIGÜE 1500, esquina Castañares á un paso del parque Chacabuco. Magnífica esquina. Superficie 300 v. c. con 2 salones á negocio 3 piezas. Renta 90 pesos con contrato. Sin base, remataré

EL DOMINGO 15 de Octubre á las 3. Datos, Maipú 131.—A. Demarco. o8

2 TERRENOS, CALLE FERROCARRIL hoy Esteban Bonorino entre Santander y Avenida Campana, 10 por 40 cada uno, sobre el parque Chacabuco. Sin base á tanto la v. c.

EL DOMINGO 15 de Octubre á las 4 p. m. Datos, A. Demarco, Maipú 131 de 2 á 5. o8

CASA EN EL CABALLITO — Calle Martínez 83 entre Planes y Franklin, buena casa, 10 por 35, con comedor y 3 dormitorios cielos rasos, galería y dependencias edificio nuevo, la calle se está adoquinando, á un paso del bulevar Gaona, con tranvías á todas partes. Base pesos 8 000 á

EL DOMINGO 15 de Octubre á las 3 p. m.—A. Demarco.

FRANCISCO ABALO

¡AVENIDA GAONA!

8

MANZANAS

EN HAEDO — 8 MANZANAS frente al bulevar Gaona, de 50 metros de ancho, con tranvía eléctrico concedido á Plaza Mayo, de la compañía Lacroze, á sólo 5 cuadras al N. de la estación y á 100 metros de la luz eléctrica. En 80 mensualidades sin interés. Base, $ 5 por mes. Haedo es uno de los pueblos más preferidos de la línea, en vista de los grandes progresos y adelantos edilicios, donde cada día su valor va adquiriendo un alza asombrosa, su edificación compacta y moderna, sus empalmes, los grandes talleres y depósitos generales de almacenes, sus grandes ampliaciones para el futuro, donde se invertirá pesos 5.000.000, su electrificación en combinación con los subterráneos en construcción que aminorará la distancia al centro de la capital y donde hoy tiene un servicio de trenes extraordinarios cada 15 minutos, todos estos detalles de progreso que va tomando esta localidad, la adquisición de uno ó más lotes se impone. La avenida central cerrada hoy, ha sido cedida la calle para su apertura á la municipalidad, lo que le dará mayor valor á los terrenos que ofrezco en venta, que son los más altos. Los interesados deben visitar con anticipación estas tierras, para así darse cuenta de lo que ofrezco en venta, que es el exponente de la verdad. ¡Atención pequeños capitalistas, empleados, jornaleros, etc., á esta oportunidad, es asegurar el porvenir de mañana y con un pequeño desembolso podréis radicaros y evitar el pago de los alquileres subidos, en provecho de vuestros mismos intereses! Condiciones de venta: 3 mensualidades en el acto del remate. Comisión, 2 por ciento y 3 más al retirar el título provisional y cuando haya pagado 30 meses, el comprador si lo desea podrá obtener el título definitivo por ante la oficina de los escribanos señores Del Río y Rivarola. Posesión y entrega inmediata de los terrenos para poder edificar en seguida al domingo siguiente del remate por el ingeniero señor Federico Sella. Tren gratis del Once á la 1.20. Planos y más datos, en mis oficinas, calle Bolívar 256, altos, y en los siguientes puntos: San Juan núm. 3275, fábrica de mosaicos; San Juan 2466, peluquería y Río IV núm. 101 y Senillosa.

EL DOMINGO 15 de Octubre á las 1.—Francisco Abalo. s25

Larguía y Ceruzzi

(Socios: Constancio Larguía y Lorenzo Ceruzzi)

EN LA PROVINCIA DE SANTA FE. A largos plazos, departamento de San Cristóbal. En el riñón de las más valiosas y productivas colonias, 2.400 hectáreas de campo dividido en 4 lotes con opción. A 5 leguas de las estaciones La Rubia y Hercilia, F. C. C. A., una y media de estación Las Avispas y tres de La Cabral, F. C. C. N. Tierra de primera calidad, sin montes, pastos tiernos y variados, agua dulce en todo el campo, á 4 metros de profundidad. En la zona forrajera más codiciada de los estancieros del Sur. Campo flor, sin desperdicio y completamente rodeado de florecientes colonias. Donde el valor actual de la tierra no baja de 300 pesos la hectárea.

EL MIERCOLES 18 de Octubre, á las 3 de la tarde, en nuestro salón de ventas, Santa Fe 1071, Rosario de Santa Fe. Base ínfima, $ 50 la hectárea, con asombrosas facilidades de pago, á saber: 1|6 parte al contado al escriturar dentro de los 30 días del remate, 1|6 parte al 31 de Marzo de 1912, es decir, después de levantada la próxima cosecha, y el saldo en dos cuotas anuales, seis por ciento de interés anual pagaderos por semestres vencidos, con garantía y pagarés hipotecarios. Títulos de primer orden. Escrituras en Rosario, escribanía del señor Moisés García, pudiéndolos hacer por quien deseen. El campo se visita por estación La Cabral F. C. P. S. Fe, donde los interesados encontrarán alojamiento en la casa del negocio de Jorge. El señor José Farías poblador del mismo campo proporcionará elementos para su revisión. Pueden visitarse además también por Hercilia, dirigiéndose los interesados al señor Crisanto Martínez, quien tiene los elementos necesarios para efectuar la revisión. Seña, 8 por ciento. Comisión, 2 por ciento á cargo del comprador. Planos y demás datos, en nuestra casa, Santa Fe 1071, Rosario.—Larguía y Ceruzzi. s30

CAMPO EN TOSTADO á Largos plazos.—15.886 hectáreas de campo en la provincia de Santa Fe. Divididos en 16 lotes de especiales dimensiones. Con opción. Los campos del Tostado. Dentro de una zona de indiscutible porvenir y seleccionados lote por lote, dentro de lo mejor de dicha zona. A 20 leguas al Noroeste de las estaciones Inca y Tostado y á 10 leguas al Oeste de las estaciones Colmena y Golondrina del F. C. P. Santa Fe. Rodeados de establecimientos ganaderos: estos campos son especiales, tanto para agricultura como para ganadería. Tierra vegetal buena para todo cultivo, sin montes, agua dulce á 3 metros de profundidad. Es una zona que se presta admirablemente para siembra de alfalfa. Las líneas del F. C. C. A. de Cores á Paralelo 28 y de San Cristóbal á Paralelo 28, cruzan esta zona y pasarán en breve á muy poca distancia de los campos que ofrecemos en venta. Varios otros ramales del F. C. P. Santa Fe encerrarán dentro de poco estos campos dentro de una verdadera red ferrocarrilera. De la bondad de estas tierras pueden informar los señores Augusto Stuckenberg, estancia Santa Lucía, Fortín Tostado, y el señor Bouteiller, gerente de la sociedad Crédito Territorial en Santa Fe.

EL MIERCOLES 18 de Octubre, á las 3 de la tarde, en nuestro salón de ventas, Santa Fe 1071, Rosario de Santa Fe. Base, 13 pesos m|n. la hectárea, pagaderos en la siguiente forma: 1|6 parte al contado al escriturarse dentro de los 30 días de efectuado el remate, 1|6 al 31 de Marzo próximo, es decir, después de levantada la próxima cosecha y el saldo restante en tres cuotas pagaderas los 1o. de Julio de los años 1913, 1913 y 1914 con el 6 por ciento de interés anual pagaderos por semestres anticipados y garantía hipotecaria de los mismos campos. Títulos perfectos. Escrituras en Rosario en la escribanía del señor Moisés García, pudiendo hacer revisar los títulos por quien deseen. Seña, 8 por ciento y comisión 2 por ciento á cargo de los compradores. Los campos se visitan por la estación Tostado, dirigiéndose los interesados al señor Agustín Faure en dicho punto, quien facilitará los medios necesarios para efectuar la revisión. Planos y otros datos, á nuestra casa, Santa Fe 1071, Rosario. Larguía y Ceruzzi. s30

Banco Edificador del Plata

En la QUINTA GÜIRALDES calle Rivadavia al 4500, esquina Río de Janeiro, 9 lindos lotes sobre las calles Yerbal y Amambay, variando sus dimensiones entre 198 á 378 varas cuadradas, especiales para petit hotel, rodeados de todo el chic de la edificación moderna, entre palacios y grandes casas de lujo. Los únicos lotes sin edificar, entrando dos buenas esquinas, con adoquinado al frente y tranvía á todas direcciones, á 20 varas de Rivadavia y en el paraje preciso donde la propiedad es más deseada y donde es difícil encontrar un lote en venta. Todo lo que se pueda decir del beneficio de estos terrenos, es poco, es preciso visitarlos y darse cuenta de ellos. No hay en toda la capital tierra más linda, tanto por su ubicación, como por barrio y por las superficies de cada lote y sobre todo por las facilidades de pago, ó sean tres años de plazo, sin interés.

EL DOMINGO 15 de Octubre, á las 3 de la tarde, sobre lo mismos terrenos, sin base, 15 por ciento al escriturar y el resto á 3 años de plazo, sin interés, dándose opción á varios lotes. Títulos perfectos Descuento 10 por ciento al que escriture al contado sobre los tres años. Escrituras por el escribano señor Amadeo R. Monterroso. Seña, 8 por ciento. Comisión, 2 por ciento. Planos y mayores datos á Talcahuano 443 ó U. T. 1121 (Libertad). o8

PARA GARAGES, CASAS, de departamentos, industrias ó fábricas, calle Pasco 434 al 448, á 20 metros de la Avenida Belgrano, notable terreno de 1608.37 varas cuadradas con edificio compuesto de 4 piezas, gran galpón y otras piezas más y demás comodidades. Mide 43.67 varas al frente formando escuadra con un martillo á favor á las 8.29 varas, de 23 varas por 54.21 de fondo. Base, $ 70 vara cuadrada, pagadero 1|3 parte al contado, 1|3 parte á 6 meses y 1|3 parte á 1 año, interés 7 por ciento. Orden terminante de venta.

EL DOMINGO 15 de Octubre, á las 5 de la tarde, sobre el mismo terreno. Títulos perfectos. Seña, 8 por ciento. Comisión, 2 por ciento. Planos y mayores informes, á Talcahuano 443 ó U. T. 1121 (Libertad).

F. Gonzalez Elizalde

El DOMINGO 15 próximo

A LA 1,55 p. m.

Sale el tren gratis de la estación Retiro (nueva) hasta Pueyrredón, para el remate de la

Manzana dividida

en 45 lindos lotes

Sobre las calles, Avenidas América, Nazca, Argerich y Tequendama.

Están á 3 cuadras de los tranvías que van á Villa Urquiza y dentro de una zona toda edificada.

Visítese este importante barrio antes del remate y se podrá apreciar lo conveniente que es adquirir allí uno ó varios lotes, para edificar allí la casa-habitación, la casa-quinta ó la de renta.

BASE 20$ POR MES EL LOTE

En 80 mensualidades-Sin interés

El Domingo 15 de Octubre, á las 2.30

Léase aviso respectivo. 1p

ENTRE VILLA URQUIZA Y Villa Pueyrredón en 80 mensualidades sin interés. Una notable manzana de tierra dividida en 45 lindísimos lotes todos de medidas suficientes para edificar allí la casa quinta ó la de habitación ó renta, dado lo importante que le es su ubicación y las vías de comunicaciones que los rodean dan frente á las avenidas América, Nazca, Argerich y Tegendama, distan 5 cuadras de la estación Pueyrredón y á 4 de los tranvías que van á Villa Urquiza número 96 y los de Lacroze á San Martín, bajándose en Nazca y Parada del Talar, y entre una compacta edificación moderna, visítese este importante barrio y podrán apreciar lo conveniente que es adquirir allí un pedazo de tierra, sobre todo en las condiciones excepcionales de pago en que se ofrece, y en un paraje relativamente central y que reune toda clase de comodidades á mano, condiciones de la venta. Base pesos 20 por mes el lote en 80 mensualidades sin interés, tres mensualidades en el acto del remate, y tres más antes del 15 de Noviembre y la séptima mensualidad el 1o. de Diciembre de este año en el local que se indicará, las escrituras definitivas se otorgarán por la oficina de los señores Roverano, Luppi y Blanco, al concluir de pagar 24 mensualidades. Los títulos de referencia se encuentran en la misma escribanía, donde pueden revisarse, y donde quedarán los títulos depositados hasta la escrituración del último lote. La comisión del 2 por ciento es á cargo del comprador, el día del remate saldrá un tren gratis de la estación Retiro (Nueva) á la 1.55 con parada en Villa Pueyrredón. Se rematarán EL DOMINGO 15 de Octubre á las 2.30 sobre los mismos. Planos y mayores informes pídanse á mi casa, calle Rivadavia 542.—F. González Elizalde. s28

EN VILLA PUEYRREDON La esquina de Terrada y Tequendama en 4 lotes, todo cercado de alambre tejido y de medidas pequeñas. Base pesos 6 v. c., mitad al contado y mitad á un año é interés del 7 o|o. Títulos perfectos.

EL DOMINGO 15 de Octubre á las 3.30 p. m. Informes á mi casa, Rivadavia 542.—F. González Elizalde. o10

NAZCA 4393 — EN PUEYRREDÓN. Casita de un dormitorio grande, cocina, w. c., galerías. Pozo con bomba y otras comodidades. Base $ 2.500.

EL DOMINGO 15 de Octubre á las 3.30 p. m. Informes á mi casa, Rivadavia 542.—F. González Elizalde. o10

EN VILLA PUEYRREDON A 2 cuadras de la estación. La esquina de Terrada y Cochrane en un lote, superficie 435 v. c. reconoce una deuda de pesos 3.750 que se pagan en 38 mensualidades de 98.65 pesos cada una y el excedente al contado.

EL DOMINGO 15 de Octubre á las 3 p. m. Datos á mi casa, Rivadavia 542.—F. González Elizalde. o11

Arturo Barros y Cia.

Bernardo de Irigoyen 1652

v12

BERNARDO DE IRIGOYEN 1652 al 56, entre Brasil y Caseros. Terreno con edificio antiguo. Con frente al Oeste y por lo tanto en la parte que según la ley de avenidas no sufre modificación con el ensanche de la calle. Es el primer negocio que se ofrece en venta con frente á la nueva avenida, después de la aprobación del proyecto de la ley en la Cámara de Diputados. Hoy allí no sólo las perspectivas de esa ubicación interesantísima, que se cotizará á precios desconocidos, sino que hoy mismo el terreno en la venta por la importancia actual del punto, por su proximidad á Constitución, á los Bancos y casas principales de aquel radio y por el intenso movimiento comercial del lugar llena todas las condiciones que pueda consultar el capitalista. La gran casa de renta con salones y almacenes en la planta baja tiene allí su sitio irreemplazable. El terreno mide 10.63 varas de frente, 70.78 en un costado, 78.90 en el otro y 15.82 en el contrafrente, ó sean 1.242.33 v. c. Base 125 pesos por vara cuadrada. Existe una hipoteca de 100.000 pesos, parte á uno y 2 años al 7 o|o con la que cargará el comprador.

EL DOMINGO 15 de Octubre á las 3 p. m. en la misma propiedad. Los galpones de madera no entran en la venta. La propiedad está alquilada hasta Diciembre á razón de 600 pesos mensuales. Seña 8 o|o. Comisión 2 o|o. Informes, San Martín 50.—Arturo Barros y Cia. o5

LAS HERAS 381 AL 85 — Petit hotel moderno, con garage y jardín. A una cuadra de Callao, en el mejor barrio del Norte, entre palacios y á un paso del futuro edificio de la Facultad de Derecho. Se trata de una construcción nueva, en pleno bulevar, obra de los arquitectos Dubois y Pater, que ofrece todas las comodidades y el confort de las casas de esta especie, bajo un conjunto sobrio y elegante. Distribución: Subsuelo: garage, 2 piezas de servicio, un depósito, cocina, carbonera, baño y patio. Piso principal: sala y salita Luis XVI, la primera con gran espejo, comedor Renacimiento con espejo y zócalo y estufa de roble, office, hall amueblado, escalera principal, toilette y terraza al jardín. Piso alto: Dormitorio y cuarto de vestir al frente, 4 dormitorios más, 2 baños, cuartito para estantes, galería y terraza. Entrepiso: una pieza grande de servicio, baño y cuarto ropero. Cuarto de lavar, en la azotea. Frente imitación piedra con zócalo de granito hasta 2.80 metros de altura. Amplia escalera de mármol italiano, carpintería de roble en los pisos principales, cristales biselados, parquets, baños con artefactos finos, calefacción en toda la casa, montaplatos eléctricos, teléfono, etc., etc. Las alfombras de la sala, salita y comedor son de [illegible], fabricadas expresamente según las dimensiones y forma de las habitaciones; se venden por separado al precio de factura. Los artefactos de luz eléctrica se venden también aparte, según factura, pudiendo tomarlas el comprador lo que no le convenga. El terreno mide 9.25 varas de frente por 42.20 de fondo. Base 190.000 $. El comprador tiene opción á pagar la mitad al contado y la otra mitad de uno á 3 años [illegible] hipoteca al 6 o|o [illegible].

EL JUEVES 19 de Octubre á las 3 p. m. en nuestro salón. Puede visitarse durante el día de 8 á 10 p. m. Títulos perfectos. Seña 8 o|o. Comisión 2 o|o. Informes, San Martín 50.—Arturo Barros y Cia. o4

ARTURO ETCHEGARAY

SOBRE RIVADAVIA — CON [illegible] Río de Janeiro, entre [illegible] y Bogotá, estos [illegible] lotes de terreno, con [illegible] [illegible]. Venta forzosa por división de condominio [illegible] sin base [illegible].

EL MIERCOLES 18 de Octubre á las [illegible] p. m. en mi casa calle Cangallo 472, por orden [illegible] á la venta de los mencionados lotes [illegible] manzana A [illegible] superficie [illegible]. Títulos perfectos. Escrituras [illegible] ante el escribano señor [illegible], calle Florida 52. Seña 10 o|o. Comisión 2 o|o al comprador. Por planos y más detalles á mi casa, calle Cangallo 472, Buenos Aires.—Arturo Etchegaray. o8

Adolfo Z. Monterroso

CASA ANDES 1008, ENTRE Charcas y Santa Fe. Ubicación [illegible] excepcional [illegible] un petit hotel [illegible] gran barrio de moda, á un paso de Santa Fe. Mide [illegible] frente por [illegible] de fondo ó lo más ó menos que resulte dentro de sus muros y su edificio consta de 4 habitaciones bajas, sala, cocina, etc.

EL DOMINGO 15 de Octubre á las 4 p. m. en la misma. Base $ 20.000 al contado. Títulos perfectos. Seña 8 o|o. Comisión [illegible] por ciento. Datos, Avenida de Mayo [illegible], U. T. 1227, Ada.—Adolfo Z. Monterroso. o8

Vicente Novelli

EN VILLA HUMBERTO — 49 lotes entrando varias esquinas, en 80 mensualidades, á solo 8 cuadras del tranvía Lacroze de plaza de Mayo á San Martín y de la parada Centenario, rodeado de estaciones, como San Martín, Villa Progreso, Lacroze, Lynch y Santos Lugares, únicos terrenos altos que quedan en esta localidad, y entre edificación compacta y líneas de tranvías que cruzarán estos terrenos, como la compañía Lacroze, que ya dió comienzo á la electrificación que unirá á plaza de Mayo y San Miguel, Campo de Mayo, es decir, que estos terrenos se hallan á un paso de la capital, lo que pagarán hoy por ellos valdrá mañana por vara, no deben faltar á este remate, para obtener un terreno bien ubicado y sin sacrificio; sólo se exigen 2 mensualidades en el acto y 2 por ciento de comisión, y 3 más al recibir el título provisional, con posesión inmediata, con orden de liquidar pasando de la ínfima base de 13 pesos por mes; lotes que varían de 209 á 810 varas cuadradas.

EL DOMINGO 15 de Octubre, á las 3 de la tarde, sobre los mismos terrenos. Tranvía gratis de Callao y Corrientes, á las 2 p. m., tomará pasajeros en todo su recorrido. Planos y datos á Victoria 773. o11

ERNESTO CALVO

EN BELGRANO — OBLIGADO 2262|68 entre Mendoza y Olazábal, terreno de 16 varas por 45 de fondo con edificio antiguo, rodeado por suntuosas viviendas en el verdadero centro de Belgrano. A plazos.

EL DOMINGO 15 de Octubre á las 4.30 p. m. sobre el mismo. Base $ 32 la v. c. Importe que reconoce aproximadamente en hipotecas 3000 $, en cédulas K y 29 079.74 en hipoteca particular al 4 de Agosto de 1912 con 7 o|o de interés. Resto al contado. Seña 8 o|o. Comisión 2 o|o. Títulos perfectos. Informes 139, 25 de Mayo 139.—Ernesto Calvo. oct8

AVENIDA FOREST 1918 — Linda casita, entre Sucre y Echeverría, 2 grandes piezas, cuarto de baño, cocina, [illegible], bomba, etc. Edificada en cal sobre terreno de 10 varas por 36 varas.

EL DOMINGO 15 de Octubre á las 3.30 sobre la misma. Base $ [illegible] Reconoce [illegible] hipoteca de $ 3.7[illegible] á 11 años de plazo pagaderos en cuotas de [illegible] mensuales. Seña 8 o|o. Comisión 2 o|o.—Ernesto Calvo. o11

MAXIMO P. SANDBERG

61 Azul 61

Terreno Bolivia y Lacar

EN 21 MESES

Terreno Bella Vista y San Martín

A PLAZOS

Casa Provincias Unidas 3327

COMO JUDICIAL

Casa Rafaela 4302

A MENSUALIDADES de [illegible] v14

TERRENO 25 por 29 VARAS calle Bolivia y Lacar, [illegible] cuadra del [illegible] Lacroze [illegible] [illegible].

EL DOMINGO 15 de Octubre [illegible] [illegible] v14

TERRENO BELLA VISTA entre Avenida San Martín [illegible] [illegible] Este. Esta contrafrente [illegible] [illegible] con todas las [illegible] cercado de [illegible].

EL DOMINGO 15 de Octubre [illegible] sin base á plazos. v14

CASA PROVINCIAS UNIDAS 3327, entre Ferrari y Azul [illegible] [illegible] á la Plaza de Mayo por 10 centavos. Mide 13 por 19 varas, con [illegible] habitaciones, cocina, baño [illegible] construcción de primer orden [illegible] medianeras en cal [illegible] [illegible].

EL DOMINGO 15 de Octubre á las 4, sin base. v14

CASA Á MENSUALIDADES calle Rafaela 4302 esquina Fernández [illegible] tranvías de Rivadavia y una de los tranvías [illegible] estación del Anglo Argentino. [illegible] con 2 piezas, una de servicio, cocina, galerías, etc. todo en cal [illegible].

EL DOMINGO 15 de Octubre á las [illegible] Base [illegible] en mensualidades de [illegible] [illegible] Banco [illegible] resto al contado. v14

TITULOS PERFECTOS [illegible] el escribano señor Manuel [illegible] [illegible]. Seña 8 o|o. Comisión 2 o|o. Más datos en mis oficinas Azul 61. U. T. 392, C. T. 300 Flores.—Máximo P. Sandberg. v14

Carlos Olmi

A 0.10 centavos vara

v19

EN GENERAL RODRIGUEZ 60 cuartos de manzana en grandes fracciones de 4.518 y 4.674 varas 32 cada una. A plazos, sin interés. Terrenos excepcionales para la formación de granjas, quintas, huertas y casas de campo. Se trata de una extensión de tierra feraz, de grandes rendimientos, toda alta, negra de 0.50 centímetros y muy vigorosa. Toda esta área que perteneció á la sucesión del doctor Bernardo de Irigoyen, constituye la prolongación de la planta urbana del pueblo General Rodríguez, y es conocido por el nombre de pueblo "San Bernardo". Abarca la extensión ofrecida, una verdadera altiplanicie, alfombrada de espesos y tupidos prados naturales de trébol, que revela al más profano el vigor de la tierra. Las fracciones subdivididas en cuartos de manzana, dan sobre amplias calles, todas aprobadas y abiertas dentro de líneas municipales. El pueblo de Rodríguez, que está llamando la atención de todos, ha comenzado á conocerse recientemente, con motivo de las grandes subdivisiones de tierras. La creciente prosperidad de aquel pueblo, tiene por base, no sólo, su proximidad á la capital, sino, también, las condiciones de su privilegiado suelo; y si alguna duda quedara, sobre la bondad de sus aguas, su clima, altitud y feraces tierras, ella quedaría disipada, recordando el hecho muy significativo, de haber adquirido la benemérita Sociedad de Beneficencia de la Capital, una importante área de tierra en Rodríguez con el propósito de levantar allí, un establecimiento Modelo. La [illegible] maduros estudios de sus asesores técnicos adquirió una vasta extensión, no sólo por su proximidad á la capital, sino también, por las excepcionales condiciones de las tierras de Rodríguez. La construcción de ese establecimiento, (dirigida por la comisión técnica asesora de la sociedad, compuesta de eminentes hombres de ciencia), estará á cargo del arquitecto asesor de la sociedad, ingeniero don Juan Buschiazzo, quien va á emplear de inmediato, centenares de operarios que irán á radicarse á aquel pueblo, lo que se traducirá en nuevos elementos de progreso, para Rodríguez, además de lo que representa para aquella localidad, la construcción de un establecimiento Modelo como el que va á levantarse. Por otro lado, el subterráneo, la avenida Rivadavia proyectada hasta Luján, cuyo adoquinado llega ya hasta Haedo, y los eléctricos que avanzan sin descanso, en marcha hacia el Oeste, son, sumados todos, factores importantes que van á dar verdaderas sorpresas á estos pueblos urbanos del Oeste entre los cuales sobresale Rodríguez, con fisonomía y vida propias. La casa de los señores Bonzo Hermanos de Rodríguez, ofrece facilidades á todos los que deseen edificar ó alambrar entregando materiales á largos plazos. Base: pesos 0.10 vara cuadrada. Tercera parte al contado, el saldo á seis y doce meses de plazo sin interés, con garantía hipotecaria. Las tierras se entregarán amojonadas por los cuatro costados. Títulos perfectos ante el escribano Carlos Ponce de León. Pero donde pueden verse. Los compradores deberán escriturar dentro de 20 días desde el día del remate. Nuestro encargado en Rodríguez Juan Cochetti y el cochero Pedro Melo, acompañarán á los interesados hasta los terrenos. Estarán todos los días en Rodríguez, á las 10.56 a. m., hora de llegada del tren que sale á las 9.45 del Oeste.

EL JUEVES 19 de Octubre, á las 3 p. m. en Reconquista 353. Seña 8 por ciento. Comisión 2 por ciento. Solicítense planos por correo, teléfono y personalmente. Carlos Olmi, Reconquista 353, Buenos Aires.

JUDICIAL. FINCA AL SUR Estados Unidos 3375 entre Liniers y Loria. A dos cuadras de Boedo. Calles adoquinadas y eléctrico en la puerta. 7 metros 79 de frente (9 varas) por 16.50 de fondo en un costado (19.04 varas) y 16.25 en el otro (18.87 varas), 4 habitaciones, oficinas y cloacas. Base $ 10.400. Juicio: P. Stafforini sobre división de condominio Juez: doctor Juárez Celman. Secretario doctor Bollini.

EL DOMINGO 29 de Octubre á las 4 p. m. en la finca. Seña 8 o|o Comisión 2 o|o.—Carlos Olmi, Reconquista 353. oct 7

JUDICIAL — Villa Urquiza— Nahuel Huapi 5554 al 6 entre Altolaguirre y Burela. 10 metros por 40. 2 habitaciones. Base, $ 6.666.66. Juez doctor Lagos, secretario señor Vincent, sucesión Borzani.

EL VIERNES 10 de Noviembre á las 3 p. m. en Reconquista 353. Seña 8 o|o. Comisión 2 o|o. o8

JUDICIAL — EN ZARATE — Sobre el río Paraná de las Palmas. — Ubicación excepcional. 1a. fracción: 99 hectáreas, 86 áreas, 36 centiáreas y 20 decímetros cuadrados. Linderos: al Norte, Santiago Fox (hoy Calderón y Villate); al Sur, Pedro O. Luro y comandante Alfredo de Urquiza, al Este Río Paraná de las Palmas; al Oeste, Dionisio Saavedra. Tasación $ 250 la hectárea, ó sean pesos 24.715.90. Base, 2|3 partes: pesos 166.66 la hectárea, ó sean 16.477.26 pesos.

2a. fracción: 33 áreas, 71 áreas, 48 centiáreas. Linderos: al NE. Ribera del Paraná de las Palmas, Pedro O. Luro y comandante Alfredo de Urquiza; al NO., Dionisio Saavedra; al SE., herederos de Fermín Díaz, al SO., Mauricia S. de Gómez y Juan Flux. Tasación $ 300 la hectárea ó sean 25.114.44. Base, 2|3 partes, pesos 200 la hectárea ó sean $ 16.742.96.

EL JUEVES 19 de Octubre, á las 3 de la tarde, en nuestro hall, Reconquista 353 Buenos Aires. Mandato del señor juez de primera instancia en lo civil de la capital, doctor Arturo Seeber, secretaría del doctor Rafael Caputo, en el juicio Luis Urdaniz con José Rodrigo Botet y Cía. Solicítense planos. Seña, 8 por ciento. Comisión 2 por ciento. Datos, Carlos Olmi, Reconquista 353. v24

BUENA FINCA para RENTA Avenida Gaona 533 (viejo) y 525 (número nuevo), entre Hidalgo y Acoyte, es decir á 25 minutos de la plaza de Mayo, en un barrio de movimiento y con inmejorable servicio de tranvías en todas direcciones. Conviene tener presente la valorización extraordinaria, que el subterráneo dará á todo ese lado Oeste y donde los programas de pavimentación y comunicaciones, aumentarán sin cesar. Terreno de 1.247 varas 76, sobre el que se levanta, en las primeras 423 varas 68 un edificio flamante de salón á la calle, 6 habitaciones, baño, cocina y w. c., con entrada independiente para familia y negocio. Hacia el fondo, en [illegible] varas 78 hay un edificio viejo de 6 habitaciones, en el que puede levantarse una casa de vecindad. Los dos edificios pueden producir ahora, pesos 400 mensuales. Base, $ 16 vara con todo lo edificado. Visítese á toda hora. Para renta es buen negocio. El Banco del Hogar Argentino ha solicitado que está al terminar [illegible] $ 32.100 sobre esta finca, lo que revela el valor de la misma.

EL JUEVES 19 de Octubre á las 3 de la tarde en Reconquista 353. Seña 8 por ciento. Comisión 2 por ciento. Títulos perfectos. Solicítense planos.—Carlos Olmi. o9

A. López y Cía.

JUDICIAL — CASA PERU 1130, entre Brasil y Garay. En la misma [illegible], por mandato del señor juez de primera instancia, doctor Nicanor González del Solar, secretaría Fernández, perteneciente á la sucesión de doña Antonia Ibarra de García. Tasación pesos 25.000 moneda nacional. Base las 2|3 partes ó sean pesos 16.666.67 moneda nacional. El terreno mide 5m75 cts. de frente al Oeste por [illegible] cents. de fondo al Este. Verla [illegible]. El edificio que es de bajos, se compone de sala al frente y 6 piezas más, [illegible] en el fondo, cocina, w. c., cloacas, aguas corrientes, etc., etc. Puede verse de 3 á 5 p. m.

EL DOMINGO 15 de Octubre, á las 5 de la tarde. Seña 8 por ciento. Comisión, 3 por ciento á cargo del comprador. Por más datos [illegible] á la secretaría indicada [illegible] Justicia, ó en nuestras oficinas, Rivadavia 896, Boca, ó Avenida de Mayo 676. A. López y Cía. v15

LOS TERRENOS DE BEL... [illegible] lotes, sobre las calles Mendoza, [illegible] y [illegible] [illegible] de las estaciones [illegible] [illegible] dos años de plazo. Base [illegible] vara cuadrada.

EL DOMINGO [illegible] de Noviembre, á las [illegible] [illegible] Avenida de Mayo [illegible].

EN LA BOCA — RENTA [illegible] Avenida Almirante Brown [illegible] [illegible].

EL DOMINGO 15 de Octubre á las 4 [illegible] Base, [illegible] [illegible] [illegible] [illegible] [illegible] Boca [illegible] Avenida de Mayo [illegible]. A. López y Cía. v15

OTRO EN LA BOCA — CASA [illegible] [illegible] [illegible] cocina, comedor [illegible] [illegible]. Títulos perfectos. Visítese.

EL DOMINGO 15 de Octubre á las 5 p. m. [illegible] Rivadavia 896 [illegible] Avenida de Mayo 676.—A. López y Cía. v15

CADRET & FURST ZAPIOLA

Reconquista 434 v18

EN BANFIELD — TRES Casas recién construidas. Arenales 1721, 1735 y Rincón 630, con adoquinado y á sólo 4 cuadras de la estación. Han sido edificadas en terreno de 10 varas de frente por 29 á 45 varas de fondo y constan de dos amplias habitaciones, cuarto de baño, cocina, w. c., jardín, marquise, pisos y techos de pino de tea, instalaciones de luz eléctrica y á gas, aguas corrientes, etc., etc. Ofrecen 70 pesos de alquiler, pero se entregarán llave en mano. Base, pesos 4.000 cada casa, de la que se deducirán 2.000 cédulas hipotecarias.

EL DOMINGO 15 de Octubre á las 4, sobre las mismas. Título perfecto. Seña 8 por ciento. Comisión 2 o|o. Informes, Reconquista 434.—Cadret y Furst Zapiola. o8

EN BANFIELD — PARA renta. Propiedad Viamonte 1689, entre Talcahuano y Rincón. Mide 15 varas de frente por 40 varas de fondo y consta de salón para negocio, una habitación, cocina, w. c., caballeriza, aguas corrientes, luz eléctrica, gas, etc. Dista 6 cuadras de la estación y posee adoquinado y luz eléctrica. Produce $ 780 anuales, sin contrato. Base, 6.000 $.

EL DOMINGO 15 de Octubre á las 4, sobre la misma. Título perfecto. Seña 8 por ciento. Comisión 2 o|o. Informes, Reconquista 434.—Cadret y Furst Zapiola. o8

UNA ESQUINA CENTRAL en Banfield, dividida en dos magníficos lotes de 17v50 por 16 varas. A 5 cuadras de la estación y con tranvía eléctrico en construcción. Calle Viamonte 1691 y 1699 esquina Rincón, ambas adoquinadas y con luz eléctrica. Venta sin base á tanto la vara cuadrada y con opción.

EL DOMINGO 15 de Octubre á las 4, sobre la misma. Título perfecto. Seña 8 o|o. Comisión 2 o|o. Pidan planos á nuestra casa, Reconquista 434.—Cadret y Furst Zapiola. o3

*AL NORTE — DOS MAGNI*ficos terrenos de 10 varas de frente por 27 varas 58 de fondo, calle Cabrera (adoquinada) entre Godoy Cruz y Uriarte, á solo 2 cuadras de la avenida Rivera, con doble línea de tranvías y donde la valorización no ha tomado aun todo su incremento. Venta sin base á tanto la vara cuadrada y con opción. El adoquinado es por cuenta del comprador.

EL DOMINGO 15 de Octubre á las 3 de la tarde, sobre los mismos. Las escrituras que son perfectas se extenderán por ante la escribanía Valenzuela B. Mitre 519. Seña 8 o|o. Comisión 2 o|o. Informes, Reconquista 434.—Cadret y Furst Zapiola. o8

CENTRAL EN BANFIELD. Propiedad Chacabuco esquina Viamonte y un terreno lindero á ella. La casa ha sido construida en terreno de 20 varas á Chacabuco por 5 varas á Viamonte y consta de 4 habitaciones, cocina, w. c., etc. Produce 840 pesos anuales. Base, $ 5.000 al contado. El terreno da frente á la calle Viamonte. Mide 25 varas de frente por 20 varas de fondo y se venderá sin base á tanto la vara.

EL DOMINGO 15 de Octubre á las 5 de la tarde, sobre los mismos. Títulos perfectos. Seña 8 o|o. Comisión 2 o|o. Planos é informes, Reconquista 434.—Cadret y Furst Zapiola. o8

Pedro Basso

JUDICIAL. — VENTA AD corpus.

EL DOMINGO 15 de Octubre, á las 3 de la tarde. En Barracas, calle Santa Adelaida núm. 754. Por orden del señor Juez de lo civil doctor don Nicanor González del Solar y como perteneciente á las testamentarías de don Bernardo Martínez y don Jacinto Lastra de Martínez, un terreno con dos piezas con techo de cinc de 9 metros 53 cent. de frente por 29 metros 33 cent. costado Norte, 30 metros 10 cent. costado Sur y 9 metros 60 cent. en el contrafrente y según los títulos son 8 metros 66 cent. de frente por 30 metros 31 cent. de fondo. Será de cuenta del comprador el pago del adoquinado, como también las obras de salubridad, que está ordenada su ejecución con el plazo de 2 meses. Base de venta, $ 4.066.66. Seña 8 o|o. Comisión 2 o|o. Datos, secretaría del señor Jacinto Ferañndez, tribunales, 6o. piso, donde tramitan los autos. o3

PIETRANERA RISSO PATRÓN & Cía

463—B. MITRE 463

*EN BANFIELD — UN PRE*cioso chalet y una notable esquina. En la situación más interesante de la progresista localidad. A 4 cuadras justas al Oeste de la Estación. Calle Vieytes 444, esquina Maza (hoy Martínez Castro). A 100 metros de la avenida Rodríguez, adoquinada y doble vía de eléctrico á Plaza de Mayo y con el tranvía á vapor á Villa Albertina (que en Enero se electrificará) al frente. Es un sitio hermosísimo, poblado de numerosos chalets y de grandes perspectivas y adelantos. Aguas corrientes, gas y luz eléctrica. Es indicadísimo para vivienda permanente. Bases: del chalet 16.000 pesos inclusive 10.000 pesos á 2 años con 7 o|o de interés. La esquina: Sin Base á tanto la vara cuadrada.

EL DOMINGO 15 de Octubre á las 2.30 sobre la misma propiedad. Detalle:

EL CHALET: Mide 24v50 por 23v50. Edificio flamante en el centro del terreno con jardines alrededor. Consta de sala, hall, comedor, 5 dormitorios inclusive 3 en altos, cuarto de baño con sus servicios completos, pieza con pileta de lavar, gran cocina y dependencias. Elegante entrada con escalinata de mármol. Instalación de luz eléctrica embutidas y cloacas internas. Construcción á todo costo y cuidada en el detalle. Carpintería de cedro, cielos de yeso decorados, patios de mosaicos, revestimientos enlozados y de mayólicas en los corredores y un sinnúmero de comodidades que se apreciarán visitándola á toda hora.

EL TERRENO ESQUINA. Mide 24 por 23.50 varas. Mira al N. y E. y está cercado. Títulos perfectos ante el escribano señor Arístides C. Bisso, B. Mitre 544 ó Banfield. Seña 8 o|o. Comisión 2 o|o. Más detalles, B. Mitre 463.—PIETRANERA RISSO PATRON y Cía. o10

CASA, B. MITRE 4311, ENtre Pringles y Yatay. En un barrio nuevo y de grandes adelantos. Con adoquinado y eléctrico de Lacroze al frente. Base, 18.000 pesos. A plazos.

EL DOMINGO 15 de Octubre á las 3, sobre la misma propiedad. Mide 10 varas por 63 varas. Edificio en buen estado compuesto de sala, 3 dormitorios, cocina, baño y w. c. Galpón de madera al fondo. Frente pintado al óleo con 2 balcones, galería, buena carpintería y pozo semisurgente con bomba. Visítese. Títulos perfectos. Seña 8 o|o. Comisión 2 o|o. Más datos. B. Mitre 463.—PIETRANERA RISSO PATRON y Cía. o8

CASA EN BARRACAS — DE altos y bajos. Iriarte 1832 al 36, al lado de California. En la situación donde la propiedad produce más renta. A 2 cuadras de la Avenida Patricios con eléctricos á Plaza Mayo. Adoquinado pago, cloacas y aguas corrientes. Base, 11.000 pesos. A plazos.

EL DOMINGO 15 de Octubre á las 4, sobre la misma propiedad. Mide 10 varas por 26 varas y cortas:

PLANTA BAJA: Salón de negocio, 3 dormitorios, cuarto de baño, 2 cocinas y w. c.

PLANTA ALTA: 2 salas al frente, 2 dormitorios y dependencias. Renta 140 pesos libres y en detalle, 250 pesos al mes. Visítese. Títulos perfectos. Seña 8 o|o. Comisión 2 o|o. Más detalles en nuestro escritorio, B. Mitre 463.—PIETRANERA RISSO PATRON y Cía. o8

*EN AVELLANEDA—UN sal*do notable, 27 terrenos en 80 mensualidades. A 50 metros de la gran Avenida Mitre y parada del eléctrico á Quilmes y á 1 cuadra de la estación Sarandí. Terrenos altos con frente á la Av. Suspiciche, rodeados totalmente de edificación y casas de negocio. Es una situación de gran progreso y valor positivo que aumentará en breve grandemente con el adoquinado de la Av. Mitre (ya en construcción) y la prolongación de las vías de los eléctricos Nos. 21 y 22 del Anglo-Argentino y que correrán derecho de Plaza de Mayo á Sarandí. La venta es Sin Base. Para liquidar por cualquier precio. A tanto la mensualidad.

EL DOMINGO 15 de Octubre á las 3 sobre los mismos terrenos. Visítense. Se va en tren de Constitución en 15 minutos y por tranvías (eléctricos 21 y 22) hasta el puente de Barracas y de allí en el eléctrico á Quilmes en 6 minutos. Condiciones de la venta: En 80 meses. 3 mensualidades en el acto del remate y 3 más al recibir la boleta. Títulos perfectos. Posesión inmediata. Comisión 2 o|o. Soliciten planos á nuestro escritorio, B. Mitre 463.—PIETRANERA RISSO PATRON y Cía. o1

JUAN CARLOS BARROS

Sarmiento 559. — U. T. 5230 Avenida

EN EL BARADERO

A 15 minutos de la estación Alsina, F. C. B. A. y R. Una fracción de campo sin desperdicio ninguno, que se presta, para una cabaña, una granja ó una estanzuela ó para dedicarla á cualquier otro destino.

208 HECTAREAS 208

A PLAZOS

BASE, $ 600 la hectárea

EL VIERNES 20 DE OCTUBRE

A las 3 de la tarde

En mi escritorio. Informes y planos, Sarmiento 559.

Juan Carlos Barros

*EN EL BARADERO — A SO*lo 30 cuadras de la estación Alsina del F. C. B. A. y R. 208 hectáreas de campo alto, parejo, sin desperdicio ninguno, donde sólo por una excepción sale á la venta una fracción de estas dimensiones, la que se presta ya sea para una cabaña, una granja ó una estanzuela, ó para dedicarla á cualquier clase de cultivo, tanto por su buena ubicación, como por la feracidad de la tierra, la que contiene 60 centímetros de arcilla y de donde se ha recogido en la cosecha, 26 lanegas de lino y 104 id de maíz por hectárea. En el campo hay dos poblaciones y se entregará en seguida. Base, pesos 600 la hectárea, pudiendo cargar el comprador con una hipoteca de 60.000 pesos á pagar en 10 años á razón de 6.000 anuales por concepto de amortización é intereses.

EL VIERNES 20 de Octubre á las 3 de la tarde en mi escritorio. Títulos perfectos. Seña 8 o|o. Comisión 2 o|o. Informes y planos, Sarmiento 559.—Juan Carlos Barros. s29

EN RAMOS MEJIA — CASA flamante, sin habitar, á 3 1|2 cuadras al Sur de la estación, frente imitación piedra, tres balcones, zaguán con mayólica, sala y escritorio dos dormitorios, comedor, baño, dos piezas en altos, cocina, w. c., patio mosaico, cielos rasos de yeso, pisos pinotea, carpintería de cedro y galería. Mide 10 por 35 varas. Base $ 12.000, mitad al contado y el resto á un año de plazo con garantía hipotecaria y 7 por ciento de interés anual.

EL DOMINGO 15 de Octubre, á las 3 de la tarde, en la misma propiedad. Títulos perfectos. Seña, 8 por ciento. Comisión, 2 por ciento. Informes, Sarmiento 559.—Juan Carlos Barros. o8

Guezuraga y Brunel

REMATE DE LAS TIERRAS [illegible] Municipalidad de Bahía Blanca, que [illegible] Teatro municipal en [illegible] [illegible] años de plazo [illegible] Avenida Alsina [illegible] Avenida Independencia [illegible] las calles Alsina, Belgrano [illegible] [illegible]. El punto más céntrico, ideal [illegible] de Bahía Blanca [illegible] la Plaza Rivadavia [illegible]. Todo cuanto se diga sobre la [illegible] [illegible] que [illegible].

EL DOMINGO [illegible] de Noviembre del corriente [illegible] [illegible] [illegible] condiciones de pago [illegible] plazo, pagaderos 20 o|o al contado [illegible] 10 o|o anual con el ínfimo interés de 6 o|o. Todos los lotes [illegible] con calles públicas y algunas con [illegible] á dos calles. Las ventas se harán [illegible] por cada 75 decímetros cuadrados [illegible] por vara cuadrada. Pídanse [illegible] planos y detalles á nuestro escritorio, Alsina 169 al 171 en Bahía Blanca [illegible] de la capital federal [illegible] toda clase de datos en la calle San Martín 186, escritorio 1, del señor Angel Modes. El remate tendrá lugar el día y hora indicada en el hall del palacio municipal de Bahía Blanca. Seña 10 o|o. Comisión 2 o|o.—Guezuraga y Brunel. o2

Vicente Martino

*PRECIOSA ESQUINA, AVE*nida [illegible] esquina Lafuente, con edificio de primer orden compuesto de cuatro salones y una pieza para servicio, [illegible] reja de hierro, apropiada para [illegible] una casa con poco desembolso, agua corriente [illegible] y demás comodidades, vol. [illegible] tranvía [illegible] al frente. Base pesos [illegible]. Visítense todos los días de 8 [illegible] Seña 8 o|o. Comisión 2 o|o.

EL DOMINGO 15 de Octubre á las 1.30 [illegible] Datos, Alsina 685. o11

Reyes y del Carril

AL NORTE — CORONEL Díaz 363 y 365. Dos casas en un grupo, á una cuadra del bulevar Santa Fe, construcción nueva, con materiales de primera calidad, carpintería de cedro [illegible], detalle de lujo y esmero, edificada en 11.35 varas de frente por 26 [illegible] de fondo. La propiedad se compone: Piso bajo: vestíbulo, 3 habitaciones principales, baño, cocina, con económica y otra auxiliar, sótano, w. c., y dos piezas de servicio. Piso alto: vestíbulo, 3 habitaciones, baño, cocina con económica y otra auxiliar, w. c., dos piezas de servicio, techos de azotea con verja de hierro. Tiene instalaciones de gas y luz eléctrica y las cloacas aprobadas por las obras de salubridad, están listas para conectarse por la vereda. Base, 85.000 pesos, 50.000 pesos al contado y el resto mitad á 2 ó 4 años con intereses de 7 o|o.

EL DOMINGO 15 de Octubre á las 4 p. m. en la misma propiedad. Títulos perfectos. Seña 8 o|o. Comisión 2 o|o. Puede visitarse de 10 á 11 y de 3 á 4.30 p. m. Más datos en nuestra casa, Cangallo 521.—Reyes y del Carril. o7

V. Virginillo

*Acd. EL CANO y TRIUNVI*rato, 4 espléndidos terrenos de 10 por 35 y [illegible] varas entre Guevara y Fraga, con tranvías á todas direcciones, entre edificios, en 18 meses de plazo, sin base. Recomiendo la situación para renta y valorización.

EL DOMINGO 15 de Octubre, á las 4.30 de la tarde. 1p

*VILLA URQUIZA — CAPDE*vila esquina Iberá, precioso terreno esquina [illegible] v. c., á 1 cuadra del tranvía 96 y [illegible] plaza, terreno tranquilo [illegible] en 18 meses de plazo.

EL DOMINGO 15 de Octubre á las 3 [illegible] de la tarde. Informes, San Martín 22 ó Gibbons [illegible].—V. Virginillo. [illegible]

G. G. GROSSO

Entre DEVOTO y Gral. URQUIZA

25 LOTES

frente á la Avenida América y próximos á la estación

PUEYRREDON

En 80 meses.—Base, $ 20 por mes el lote

El Domingo 15 de Octubre á las 3 p.m., SOBRE LOS TERRENOS

25 LOTES ENTRE General Urquiza y Devoto. Los últimos disponibles, próximo á la estación Pueyrredón. En el centro de este nuevo centro suburbano que se ha incorporado definitivamente á la vasta población de la metrópoli. La situación preponderante de estos terrenos en la hermosa altiplanicie que media entre Urquiza y Devoto, cuya edificación se extiende vertiginosamente hacia ellos, estrechándolos por ambos costados, hacen de este paraje el sitio más pintoresco, sano y delicioso de la capital y lo indican como el más aparente, el que debe preferirse para ubicar su propio hogar. Además, el que quiere invertir ventajosamente sus ahorros en negocios positivos, debe visitar los terrenos, compararlos con otros y no perder esta brillante ocasión de hacerse propietario pues, tratándose de un saldo, el único propósito es liquidar hasta el último lote. La estación Pueyrredón dista seis cuadras justas de los terrenos y la parada "El Talar" del eléctrico Lacroze, distan cuatro, solamente. Los terrenos dan frente á la avenida América y calles Cuenca, Helguera y Tequendama y se hallan cercados y plantados de hermosas plantas frutales. La liquidación es terminante. Se trata de un saldo que debe realizarse forzosamente. En 80 meses. Base, 20 pesos por mes el lote.

EL DOMINGO 15 de Octubre, á las 3 p. m., sobre los mismos terrenos. Seña 3 mensualidades en el acto del remate y otras 3 dentro de los 15 días en mi escritorio. Las restantes se abonarán del 1o. al 10 de cada mes donde se indicará. Posesión inmediata. Títulos definitivos y perfectos una vez abonadas 18 mensualidades, ante el escribano señor David P. Rocca. Descuento 20 por ciento, á quien pague al contado. Comisión 2 por ciento. Más informes y planos, Bolívar 173|77.—G. G. Grosso. Oct. 8

G. G. GROSSO

Avda. San Martín

Con eléctrico al lado de La Paternal y Bella Vista.

20 LOTES 20

En 43 meses

¡COMO JUDICIAL!

El Domingo 15 de Octubre, á las 4

En los terrenos

AVENIDAS SAN MARTIN y Jonte. 20 lotes. Como judicial. Por división de condominio. En el mismo centro del ya populoso barrio conocido por La Paternal, á una cuadra de la estación de este nombre y al lado de Bella Vista, con adoquinado y eléctrico. Los terrenos dan frente á las mencionadas avenidas y á las calles Espinosa, Cucha-Cucha, Añasco, Maturín é Inulto. El eléctrico número 86, pasa frente á los terrenos y los números 94, 95 y 88, que recorren Bella Vista, además del F. C. P. son medios de comunicación más que suficientes para augurar á este barrio un progreso tan asombroso como los realizados en estos últimos años. La mayoría de los lotes en venta se hallan lindando ó próximos á edificios, todos nuevos y modernos. La venta es á liquidar por cualquier oferta sobre las bases de la deuda que reconoce cada lote y que se paga en 43 meses, sin interés, cuyo detalle puede consultarse en los planos. Lo que exceda de la deuda se pagará al contado.

EL DOMINGO 15 de Octubre á las 4 p. m. Sobre los mismos terrenos. Títulos perfectos y definitivos ante el escribano señor David P. Rocca. Las mensualidades se abonarán en el Banco de Italia y Río de la Plata. Seña 8 por ciento. Comisión 2 por ciento. Planos y más informes, Bolívar 173|77.—G. G. Grosso. Oct. 8

G. G. GROSSO

DOS HERMOSOS LOTES — Calle Maturín entre Médanos y San Blas. Entre compacta edificación. A una cuadra de las avenidas Bella Vista y San Martín. Ambas con eléctricos. Venta decidida. Base 4 $ v. c. A largos plazos.

EL DOMINGO 15 de Octubre, á las 4.30 de la tarde, en los terrenos. Títulos perfectos. Seña, 8 por ciento. Comisión, 2 por ciento. Más informes y planos, Bolívar 175 y 177.—G. G. Grosso. o5

EN CASEROS—54 LOTES— En 80 meses. Base, $ 6 por mes el lote. Saldo á liquidar de mi remate anterior. Distan dos cuadras al NO. de la estación.

EL DOMINGO 22 de Octubre, sobre los mismos terrenos. Después detalles. Planos, Bolívar 173-77.—G. G. Grosso. o5

EN LA PATERNAL — A plazos. Buena casa de renta, Jonte número 1671 entre Espinosa y Cucha-Cucha, á una cuadra de la estación y de los tranvías eléctricos números 88, 86, 94 y 95. Consta de gran sala [illegible] y dos amplias piezas, cocina, w. c. hecha en cal y buena carpintería, se halla edificada sobre un terreno de una superficie total de cuatrocientos ochenta metros cuadrados. Base 8.000 pesos.

EL DOMINGO 15 de Octubre á las 4 p. m., sobre la misma. Seña 8 por ciento. Comisión 2 por ciento. Más datos é informes á mi escritorio, Bolívar 173|77. G. G. Grosso. Oct. 8

Suffloni y Vella

*CAMPO DE RIEGO 2.249 hec*táreas en la estación Loreto (F. C. C. C.), provincia de Santiago del Estero, á pagar en 7 años de plazo. Esta importante colonia que se denomina Puesto de Juan A., queda á 12 leguas de la ciudad de Santiago y á 8 kilómetros de la estación Loreto (F. C. C. C.). La venta se hará en 109 lotes de chacra de 10 á 119 hectáreas que se venderán con opción á lotes linderos de igual extensión. Todos los lotes tienen derecho á riego de la acequia de la propiedad la que está repartida de manera que cada propietario podrá regar independientemente de los demás. Se entregarán los lotes perfectamente deslindados y amojonados con arreglo al plano que repartiremos oportunamente. Base de venta, $ 25 la hectárea. Pagaderos un 10 por ciento en el acto del remate, 20 por ciento al firmar la escritura y el 70 por ciento restante en siete anualidades de 10 por ciento cada una con intereses de 6 por ciento anual quedando la propiedad hipotecada en garantía y el 2 por ciento de comisión á los martilleros en el acto del remate.

EL DOMINGO 15 de Octubre, á las 11 a. m. en la estación Loreto (F. C. C. C.) después de un almuerzo campestre. Para revisar los terrenos diríjase en Loreto al señor Dubrovich, dueño del hotel. Por más datos á los martilleros Suffloni y Vella, Avellaneda 15, Santiago del Estero. v12

Fernando Houssay

JUDICIAL — EN LANUS, A 2 cuadras de la estación, sobre la calle San Carlos, entre las de Ituzaingó y bulevar Avellaneda. Edificio de cinematógrafo ó teatro, que ya ha servido para ese objeto, sobre un terreno de 8.66 metros de frente por 53 metros de fondo, con una superficie de 458.98 metros cuadrados, ó sean, 611.97 varas cuadradas. Consta de edificio para cinematógrafo, dos piezas de material, etc., etc. Orden de venta de los síndicos liquidadores del concurso. Eurípides Laguardia, cuyos autos tramitan en el juzgado del doctor Mattiú y Herrera. Reconoce dos hipotecas por un total de $ 18.500 m|n. Títulos perfectos. Base las hipotecas ó sean $ 18.500 m|n.

EL DOMINGO 22 de Octubre á las 3 p. m. Seña 8 o|o. Comisión 2 o|o á cargo del comprador. Más datos, Suipacha 583.—F. Houssay. v22

Adolfo Calvete

CON 5.000 CEDULAS — VEN[illegible] pichincha, casa calle Del Colegio 554, con eléctrico á una cuadra.

EL DOMINGO 15 de Octubre, á las 4 de la tarde, remataré esta propiedad con edificio de 4 grandes habitaciones, cocina, [illegible], corredores, pozo semisurgente y espléndido terreno de 11v55 de frente al Este por 63v55 de fondo, puede visitarse. Títulos perfectos. Base definitiva, 5.000 $ [illegible] á 4 por ciento y un año de plazo [illegible] por ciento por mi comisión. Otros informes, á mis escritorios, Cangallo 442 y Serú 2347.—Adolfo Calvete.

Alejandro P. Ruggia

JUDICIAL — EN SAN FERnando.

EL DOMINGO 15 de Octubre á las 2 p. m. en la confitería del Gas. Por orden del juez de primera instancia doctor V. Fernández Blanco, secretaría Bauzá, venderé tres espléndidos terrenos de islas ubicadas en la sección 1a. de islas del Paraná aptas para su explotación con plantaciones de sauce, álamo y frutales ó para quintas de recreo con frente á ríos y arroyos navegables compuestos: uno de 246 hectáreas con frente al arroyo Sacrruiú en extensión de 2.939 metros; el otro con 123 hectáreas con frente al NE., sobre el río Paraná Pazuló, en 1.553 metros y el tercero con 451 hectáreas con frente al arroyo Sacrruiú en extensión de 5.743 metros. Divididos en 8 lotes por el agrimensor Philip con estas dimensiones y tasación. El 1 en dos lotes, números 7 y 8 el 2o, con el número 1 y el 3o. en cinco lotes, números 2 al 6, según plano en autos. Lote especial, número 1 con [illegible] hectáreas á 10 pesos cada uno; el 2 con 56 hectáreas á 50 pesos; el 3 con 54 hectáreas á 50 pesos; el 4 con 128 hectáreas, á 28 pesos; el 5 con 98 hectáreas, á 10 pesos; el 6 con 113 hectáreas, el 7 con 121 hectáreas y el 8 con 125 hectáreas á 10 pesos los tres. La venta en autos sucesorios de César A. Spoti. Seña 10 o|o y 2 o|o de comisión. Escrituras ante el escribano Cabrera, designado al efecto. Títulos perfectos, agregados al expediente. Más detalles en el Boletín Oficial de La Plata ó al martillero en San Pedro, F. C. C. A. o8

TAMBIEN EN LA MISMA fecha remataré en San Fernando, 162 hectáreas de campo ubicado en el partido de Bartolomé Mitre, tierra superior, sin desperdicio, buenos alambrados, población de material, donde funciona una escuela de la provincia, monte de árboles frutales y forestales, etc. Por planos y referencias diríjase al martillero en San Pedro. v16

BECHER

*EN EL CABALLITO, AVENI*da Gaona, Paysandú y Figueroa. Notable esquina en 5 lotes. Base, $ 10 v. c. Ubicación preferente sobre la gran avenida Gaona con eléctricos y adoquinándose. Ocasión única para comprar algo bien ubicado para construcciones de alta renta. Pidan planos á Defensa 135.

EL DOMINGO 15 de Octubre á las 3. v14

Emilio E. Raffo

*EN URQUIZA — LA NOTA*ble esquina de Bebedero y Altolaguirre, en tres lotes de 231 y 308 v. c., con tranvía al frente, con gas y aguas corrientes, á cuadras de la plaza y de la estación, en el centro de la más compacta edificación. Base 13 pesos la vara cuadrada, pagaderos mitad al contado y mitad á un año con el 7 por ciento de interés.

EL DOMINGO 15 de Octubre, á las 4 de la tarde, en el mismo terreno. Escrituras por ante don Miguel Vadell, Avenida de Mayo 651. Títulos perfectos. Seña, 8 por ciento. Comisión, 2 por ciento. Informes y planos, Chacabuco 15.—Emilio E. Raffo. o8

J. E. CAMPOS

INDEPENDENCIA 2318 y 2324, entre Pichincha y Matheu, el paraje más valioso de esa gran avenida, con doble línea de tranvías al frente. Una casa en perfectas condiciones para entrar á habitarla ó para que produzca alta renta, hasta tanto se resuelva la construcción del edificio apropiado á la importancia de la ubicación y á las dimensiones ideales del terreno. Base, 20.000 pesos, incluso una hipoteca de 10.000 pesos al 8 o|o que vence el 25 de Octubre de 1912.

EL DOMINGO 15 de Octubre á las 3. Mide 8 varas por 72. Cada con puerta á la calle, zaguán, dos dormitorios, comedor, cloacas, etc. Visitas de 2 á 5. Llave en mano. Seña 8 o|o. Comisión 2 o|o. Informes, San Martín 22.—J. E. Campos. o8

BACIGALUPPI & RUA

BACIGALUPPI Y RÚA

Casa Central: Avenida de Mayo 672 y 682; Sucursales: Flores, Rivadavia 6640; Belgrano, Cabildo 2077; Almagro, Victoria 3841; en Mar del Plata, San Martín 260 y Rambla del Bristol; en Rosario de Santa Fe, calle Santa Fe 1074; y en Necochea calle 25 de Mayo 55 al 59.

EN

Miramar

La gran playa balnearia.

La manzana A. de la quinta 102, en 4 lotes. Base, 30 centavos la v. c., á plazos.

La manzana 4, chacra 37, en un lote. Base, 20 centavos la vara cuadrada, A 6 meses de plazo, sin interés.

Lote No. 6, manzana H. H. sección 3a., 20x50 varas. Base, $ 2.50 la v. c. A 6 meses de plazo, sin interés.

MAÑANA á las 3.30

En nuestro salón de ventas.

Bacigaluppi y Rúa

CASAS

*EN PUEYRREDON — 7 MO*dernas casas y 3 hermosos lotes con facilidades de pago, calle Griveo entre Condarco y Terrada. Las casas listas para ser habitadas. Con cédulas y el resto á plazos. Avenida América esquina Bolivia y calles Timbó, Condarco y Avenida América. Están próximas á la estación y en uno de los parajes más altos y mejor poblados. Después detalles.—Bacigaluppi y Rúa.—R. 2857.
EL DGO. 5 de Noviembre á las 4. o8

EN RAMOS MEJIA. — EL chalet La Etelvina. Mide 28 varas de frente á Rivadavia por 120 varas de fondo teniendo un frente á otra calle, de 28 varas. Base pesos 35.000 incluida una hipoteca de pesos 21.750, con 7 por ciento que vence el 24 de Julio de 1912. El edificio hecho en cal y con materiales de primer orden, consta: jardín al frente, 4 dormitorios y departamentos de servicio con una pieza baja y tres altas en el ala derecha; vestíbulo cerrado y comedor en el centro y sala, dormitorio, baño, w. c., cocina y pieza del gasómetro en el otro costado. Pisos flamantes, cielorrasos, buena carpintería, galerías, mosaicos, pozo semisurgente, molino, árboles frutales de primer orden, gallinero y cuanta comodidad pueda exigirse en una casa-quinta de esta naturaleza. Su mejor recomendación es pedir que la visiten, pues todo lo que pueda decirse al respecto sería poco.
Su ubicación es como para satisfacer al más exigente; á 100 metros justos al Este del andén de la estación, lo que equivale á decir al lado de las más grandiosas y poéticas mansiones de este pintoresco pueblo y frente á la gran avenida Rivadavia adoquinada, y en breve con tranvía eléctrico, en una palabra, en el paraje más notable y codiciado de esa hermosa localidad. Datos Avenida de Mayo 672 y 682.—Bacigaluppi y Rúa. R. 2902.
EL DGO. 15 de Octubre, á las 4.30. o1

JUDICIAL — CASA PAVON 3392 al 96 esquina Liniers. (Ambas adoquinadas). Consta de salón al frente, una amplia pieza, cocina y w. c. en altos 1 pieza, carpintería de pino, patio de baldosas, pozo, etc. Su terreno mide 14.84 m. (17.13 varas) á Pavón al Norte, por 10.46 m. (12.05 vs.) de frente al Oeste sobre Liniers; 16.32 m. (19.53 varas) en un costado y 13.30 m. (18.47 varas) en el otro. Superficie: 188 m. 49 cuadrados (217.64 v. c.) Ad corpus. Base 10.350.75 ó sean las 2|3 partes de su tasación. Venta ordenada por el señor juez doctor Julián V. Pera, secretaría Peña en autos Lorenzo Rosso, su sucesión. Por resolución del mismo juzgado se exigirá el 8 por ciento de seña y como parte de precio y el 2 por ciento de comisión. Escritura ante el escribano Alberto Vigliano. Por más datos Avenida de Mayo 672|82 ó secretaría nombrada.—Bacigaluppi y Rúa.—R. 2828.
EL DGO. 15 de Octubre á las 3. o1

EN BELGRANO, COMODA propiedad, Av. Cramer No. 2955 entre Congreso y Quesada, con tranvía al frente, línea No. 75 á Plaza Mayo. Base $ 10.000 incluídas 6.000 cédulas argentinas. Mide 10x50 varas. Su edificio consta de 3 amplios dormitorios, comedor que cuadra el patio con sótano, pieza de servicio, baño, cocina y w. c., pisos de tea, cielos rasos de yeso, umbrales de mármol, patios de mosaicos, cercos de pared, agua semisurgente, con depósito, é instalaciones de gas en toda la casa, balaustrada imitación piedra y jardín. Paraje alto y de rápido porvenir, debido á su inmejorable ubicación y á las construcciones modernas que se levantan en este importante barrio. Más datos, Av. de Mayo 672|82 ó Cabildo 2077.—Bacigaluppi y Rúa.—R. 2509.
EL DGO. 15 de Octubre á las 4 1|2. o8

*EN ALMAGRO — CASA CA*lle Rawson 146 (adoquinada) entre las de Bartolomé Mitre y Quarandíes. Mide 8.31 varas de frente por 27.67 varas de fondo. Base, $ 17.000, á plazos. Su edificio elegantemente construído, se compone de 5 espaciosas habitaciones, amplio comedor que cuadra al patio, baño, cocina, w. c., puerta cancel, galería, pisos de tea, cielos rasos de yeso, carpintería de cedro y pino, empapelados, frente de piedra artificial, balcones y otros detalles de las propiedades modernas. La ubicación es la más importante de ese gran barrio, donde se encuentran situadas las más lujosas casas-quintas y distante solamente 100 varas de la Avenida Rivadavia, con eléctrico y adoquinado y muy próximos á los bulevares Medrano, Díaz Vélez y Río de Janeiro, todos con doble línea de tranvía y adoquinado. Barrio moderno y de familias, donde están á mano todas las comodidades apreciables. Puede visitarse. Datos, Avenida de Mayo 672-82 ó sucursales.—Bacigaluppi y Rúa.—R. 2903.
EL DGO. 15 de Octubre, á las 4.30 de la tarde. o8

PARA FAMILIA, MAZA 468 entre Belgrano y Venezuela. Edificio moderno con frente piedra artificial. Consta de zaguán con zócalos de mármol, cancel, sala y balcones al frente, 3 dormitorios y comedor que cuadra un primer patio, 2 dormitorios más, cocina, cuarto de baño y w. c., en altos una pieza de servicio, cielos rasos de yeso, pisos de pino, celosías, puertas de cedro, umbrales mármol y patios de mosaico. Mide su terreno 10 varas de frente por 50 de fondo. Base $ 38.000 incluídos pesos 23.750 que adeuda al Banco El Hogar Argentino. Ubicación muy importante y por consiguiente de seguro porvenir, á 50 metros del bulevar Belgrano con doble línea de eléctrico á todos los puntos del municipio, á 4 cuadras de la Avenida Rivadavia, arteria ésta harto conocida para describir su importancia. Barrio de familia y sus atrayentes contornos lleno de modernas y costosas edificación ha hecho un barrio preferido en la zona Norte, tiene luz eléctrica, gas, aguas corrientes, cloacas y adoquinado. Puede visitarse de 2 á 4. Por más datos á nuestra casa central, Av. de Mayo 672|82.—Bacigaluppi y Rúa.—R. 2877.
EL DOMINGO 15 de Octubre á las 3.30.

EN BARRACAS AL NORTE —Casa esquina, Arcamendia 745 y Capahué, al lado de las magníficas avenidas Suárez y Vieytes, las dos arterias de mayor importancia de esa nutrida zona. Mide 11.60 varas á Arcamendia por 15.16 varas á Capahué, ambas con adoquinado. Base, 10.000 pesos á plazos. El edificio hecho en cal y con materiales de primer orden consta de sala imitación piedra, 3 dormitorios, vestíbulo, galería, sótano, cocina, baño, w. c., aguas corrientes, cloacas y demás comodidades de los barrios centrales. Todas las calles adyacentes tienen pavimentos flamantes, tranvías á todas direcciones y la ubicación es de lo mejor que pueda pretenderse en Barracas al Norte, pues está frente á la Escuela Normal de Maestras y circundada de las más soberbias avenidas de esa zona que se destaca por su movimiento comercial y por la valorización creciente que va acentuándose día á día en ese paraje de progresos indiscutibles. Renta $ 120. Datos, Avenida de Mayo 672 y 682.—Bacigaluppi y Rúa. R. 2909.
EL DGO. 15 de Octubre, á las 3.30. o10

EN FLORESTA CASA calle Esperanza 912 esquina á Dungeness. Mide 16.96 varas de frente. Base, pesos 5.000. Condiciones de pago: 1|3 parte al contado y el resto á 1 y 2 años de plazo, interés 7 o|o. El desarrollo de la edificación es el siguiente: 3 dormitorios, cocina, w. c., galería, mosaicos, mármoles, rasos de yeso y jardín al frente. A pocos metros de la Av. Gaona y á 5 cuadras del bulevar Avellaneda con línea de eléctrico. Más datos, Av. de Mayo 672|82 ó sucursal Flores, Rivadavia 6640.—Bacigaluppi y Rúa.—R. 2882.
EL DGO. 15 de Octubre á las 3. o8

TERRENOS

*SOBERBIO TERRENO (com*pletamente lleno de árboles frutales). En la Floresta. Calle Chivilcoy 569 entre San Eduardo y Morón. Mide 10x67.50 vs. Base, pesos 10 la v|c. En 24 mensualidades sin interés. Este hermoso terreno por sus medidas y ubicación permite distribuir cualquier edificación. Situación pintoresca en medio de importantes casas-quintas y á 150 metros de la Av. Avellaneda con tranvía, como así de la plaza é iglesia de la Floresta. El mejor elogio de este terreno es que lo visiten para poder apreciar su ubicación. Más datos, Av. de Mayo 672|82 ó sucursal Flores, Rivadavia 6640.—Bacigaluppi y Rúa.—R. 2880.
EL DGO. 15 de Octubre á las 4. o8

JUDICIAL — EN FLORES-ta. Soberbio terreno con frente á las calles Dungeness y Vírgenes entre Bahía Blanca y Esperanza, compuesto de 25.98 metros ó sean 30 varas al NO. sobre Vírgenes; 27.60 metros igual á (31.55 varas) frente á Dungeness, 34.30 metros igual á 39.58 varas en el costado NE. y 25 metros ó sean (28.85 varas) en el SO. Superficie, 794.62 m. c. igual á 917 v. c., fracción que por sus dimensiones se presta para la subdivisión en tres lotes. Base, 4 $ los 75 decímetros cuadrados ó sean las 2|3 partes de su tasación. Venta ordenada por el señor juez doctor Julián V. Pera, secretaría Enrique A. Peña, en los autos Lorenzo Rosso, su sucesión. Por disposición del mismo juzgado exigiremos el 8 por ciento de seña y como parte de precio y 2 por ciento de comisión. Escrituras por ante el escribano Alberto Vigliano. Más datos, Avenida de Mayo 672-82 sucursal (Flores), Rivadavia 6640 ó á la secretaría citada.—Bacigaluppi y Rúa. — R. 2831.
EL DGO. 15 de Octubre, á las 2. o1

*JUDICIAL — EN SAN MAR*tín, 3 lotes: 17, 18 y 19, manzana A. Lote 17. Mide 8.66 metros (10 varas) al NO., calle Moreno por 25.98 m. (30 varas) al SE., igual: 224.98 m. c. (300 v.) Base, 3.50 $ mjn. los 75 decímetros cuadrados, ó sean las 2|3 partes de su tasación. Lote 18, mide 8.66 m. (10 varas) á Moreno al NO. por 17.32 metros (20 varas) de fondo, igual 149.99 m. c. (200 v. c.) Base, 3.50 $ los 75 decímetros cuadrados, ó sean las 2|3 partes de su tasación. Lote 19 esquina, mide 17.32 metros (20 varas) de frente al NO. sobre Moreno por 17.32 m. (20 varas) á la calle San José de Flores ó sea al NE. igual 299.98 m. c. (400 v. c.) Base, 3.96 $ m|n. los 75 decímetros cuadrados ó sean las 2|3 partes de su tasación. Venta ordenada por el señor juez doctor Julián V. Pera, secretaría Enrique A. Peña, en autos Lorenzo Rosso, su sucesión. Por resolución del mismo juzgado se exigirá el 8 por ciento de seña y como parte de precio y el 2 por ciento de comisión. Escrituras por ante el escribano Alfredo Foglia. Por más datos á nuestra casa central, Avenida de Mayo 672-82 ó secretaría nombrada.—Bacigaluppi y Rúa.—R. 2830.
EL DGO. 15 de Octubre, á las 3. o1

*CORRIENTES 3121-26, EN*tre las de Bermejo y Anchorena. Barrio de cloacas, luz eléctrica, etc. Magnífico terreno, de 10 por 62 varas. Ad corpus. Base, 66.000 $, pagadero su importe 1|3 parte al contado y el resto á 1 y 2 años de plazo con 7 1|2 por ciento de interés anual por semestres adelantados y garantía el mismo bien en hipoteca. Barrio eminentemente comercial, lindando con suntuosos edificios, habitados por importantes casas de comercio. A un paso del mercado de Abasto, de las sucursales de los Bancos y próximo á la Avenida Pueyrredón. Hacer comentarios con respecto á este terreno es superfluo bajo todo punto de vista: él solo se recomienda.—Nota: En el terreno hay una edificación de poca importancia, por lo que no se tomará en cuenta. Datos, Avenida de Mayo 672-82 ó sucursales.—Bacigaluppi y Rúa.—R. 2874.
EL DGO. 15 de Octubre, á las 4. o8

90 TERRENOS EN MAR del Plata—En 36 mensualidades sin interés. Forman el saldo final de las manzanas 1 y 2 de la chacra 286 y 1 al 4 de la 259, sobre las calles Salta, Jujuy, España, San Lorenzo, Avellaneda, Alvarado y á 100 metros justos del bulevar Independencia con doble línea de tranvía á nafta de la compañía Boillat y asfaltándose desde el molino Luro, el que sólo dista 4 cuadras de estos terrenos. Las superficies varían entre 200 y 500 varas cuadradas; ideales para la construcción de casas-habitación. Paraje pintoresco, alto, circundado espléndidamente de importantes chalets, los que valorizan enormemente esta zona, cuyo porvenir no se discute. La proximidad á los bulevares Luro y Colón y á las plazas Mitre y Peralta Ramos, agregado á su soberbia ubicación excusa toda clase de elogios. Condiciones de la venta, en 36 mensualidades sin interés, de las cuales tres hay que entregar en el acto del remate y tres más al retirar la libreta en nuestros escritorios; en Buenos Aires ó en Mar del Plata. Las mensualidades subsiguientes se abonarán del 1 al 10 de cada mes en nuestras oficinas de Buenos Aires ó Mar del Plata. Se les hará un descuento convencional á los que deseen abonar al contado. Títulos perfectos garantidos otorgando las escrituras el señor Justo López Novillo. Lotes amojonados, dentro de líneas municipales y posesión inmediata. Más datos, Avenida de Mayo 672-82 ó sucursal Mar del Plata, San Martín 269.—Bacigaluppi y Rúa.—R. 2866.
EL DGO. 22 de Octubre, á las 3.30. o8

— EN —

MAR DEL PLATA

En 80 meses

MAÑANA

A las 3.30

En nuestra casa central

EN MAR DEL PLATA — 123 lotes en 80 meses.—Los terrenos en venta forman 4 manzanas designadas con los números 3, 4, 7 y 8 de la chacra 78 con frente al importante bulevar Colón de 30 metros de ancho y que divide en dos partes iguales á la ciudad de Mar del Plata y á las calles Falucho, Almirante Brown, 138 y 140 ó sea la parte más alta y preciosa del bello y aristocrático balneario, cuyos progresos causan el asombro de todos. Las grandes obras próximas á realizarse y otras ya realizadas, contribuyen eficazmente á que se valoricen de un modo considerable. Factor que da impulso enormemente á su rápida valorización, entre otros el gran puerto de ultramar, cuyas obras se comenzarán de un momento á otro. Es superfluo hablar del interés que despertará á los especuladores, como, también el porvenir que adquirirá la propiedad, iniciada esta obra. Estas 40.000 varas distan aproximadamente 6 cuadras del bulevar Luro, asfaltado desde la playa hasta el bulevar Patagones (este también adoquinándose y que sólo dista 8 cuadras de lo que ofrecemos en venta) y con doble línea de tranvía á nafta de la concesión Federico Boillat á todos los rumbos de la ciudad. Están á 300 metros del bulevar Lafrancoal, el que se encuentra abierto desde el bulevar Mar del Plata (pavimentado) hasta el arroyo Camet y en medio de compacta edificación, como así de hermosas casas-quintas de los señores Vitale, Cartasso, Costas, Canessa y otros, los que transforman en un barrio de inmediato y seguro porvenir. Las manzanas 11, 12, 15 y 16 que lindan con lo que ofrecemos en venta y vendidas por nuestro intermedio, obteniéndose un promedio de $ 5.50 la vara cuadrada, en las mismas condiciones que las de este remate ó sea en 80 meses sin interés, de las cuales 3 hay que entregar en el acto del remate, más 2 por ciento de comisión y otras 3 á la entrega de la libreta dentro de los cinco días en nuestra oficina central en Buenos Aires ó en nuestra sucursal Mar del Plata. Las mensualidades subsiguientes se abonarán en nuestros escritorios, en Buenos Aires ó en Mar del Plata, del 1 al 10 de cada mes. Los títulos serán otorgados por ante la escribanía del señor Justo López Novillo, una vez abonadas 15 mensualidades. Posesión inmediata, lotes amojonados, dentro de líneas municipales. Descuento convencional al que pague al contado. Pidan planos y datos, Avenida de Mayo 672-82 ó sucursal Mar del Plata, San Martín 269.—Bacigaluppi y Rúa. R. 2791.
EL JUEVES 12, á las 3.30, en nuestra casa central. o9

JUDICIAL — EN VILLA Devoto. Un terreno, bulevar América esquina Guaguaychú. Mide 12.03 metros (13.88 vs.) de frente al SE. sobre América por 24.01 m. (27.72 vs.) á Gualeguaychú. Superficie: 296.43 metros cuadrados (342.28 varas cuadradas). Base, 3 pesos los 75 decímetros cuadrados ó sean las 2|3 partes de su tasación. Venta ordenada por el señor juez doctor Julián V. Pera, secretaría Peña, en autos Lorenzo Rosso, su sucesión. Por resolución del mismo juzgado se exigirá el 8 por ciento de seña y como parte de precio y el 2 por ciento de comisión. Escritura por ante el escribano señor Alberto Vigliano. Por más datos, á mi casa central, Avenida de Mayo 672|82 sucursal Belgrano, Cabildo 2077 ó secretaría nombrada.—Bacigaluppi y Rúa. R. 2829.
EL DOMINGO 15 de Octubre á las 3 en el mismo terreno. o1

8 TERRENOS A 50 METROS de Rivadavia.—En la Floresta, sobre la estación Villa Luro (F. C. O.) Dan frente á las calles Yerbal, Mitón, Canalejas, Ferray y otras. Las superficies varían entre 290 y 350 v. c. Base, $ 7 á $ 8 á plazos sin interés. La estación Luro del F. C. O. en construcción y en breve librada al servicio público y la Avenida Rivadavia adoquinada y con doble línea de eléctrico á distintos puntos, son factores que contribuyen eficazmente á la valorización de estos terrenos. Barrio de familias y de muchos adelantos. Datos, Avenida de Mayo 672-82 ó sucursal Flores, Rivadavia 6640.—Bacigaluppi y Rúa. R. 2910. Importante: El remate se efectuará en la esquina de Porzo y Bacacay.
EL DGO. 15 de Octubre, á las 3.30. o8

*EN MIRAMAR — LA MAN*zana A de la quinta 102, en 4 lotes de 2.500 varas cada uno. Base, 30 centavos la v. c. 1|2 al contado y el resto á 6 meses de plazo, interés 7 por ciento, pagaderos por semestres anticipados. Terrenos de gran porvenir por estar ubicados á un paso del centro comercial del pueblo, de la rambla y playa. Libre de médanos, tierra virgen. Miramar progresa diariamente por lo que no necesita elogios, ella sola se recomienda y eso basta. La edificación que alrededor existe es nueva y moderna. Las escrituras serán otorgadas ante el señor Luis Lima. Más datos, Avenida de Mayo 672-82 ó sucursal Mar del Plata, San Martín 269. —Bacigaluppi y Rúa.—R. 2894.
EL JUEVES 12 de Octubre, á las 3.30 de la tarde, en nuestro salón de ventas.

Sobre el parque de Agronomía

Con frente á las avenidas de los Constituyentes, Chorroarín y calles Quiróz, Andonaegui, Campillo y Bárcena, 80 terrenos de dimensiones aparentes para la construcción de casas-habitación. El paraje donde se encuentran ubicados estos terrenos en uno de los más altos del municipio y lo rodean compactos centros de población, para los cuales constituye esta importante subdivisión de tierra una verdadera obra de progreso, pues quedarán unidos por espaciosos bulevares, con tranvía eléctrico á distintos puntos de la capital, y por la edificación moderna que no tardará en surgir. La venta se efectuará sin base y sin interés, en 40 meses. Unico desembolso, 3 mensualidades.

El Dgo. 15 de Octubre

A LAS 2.30

Tranvías gratis de la Compañía Lacroze á la 1.15, desde Reconquista y Lavalle, pudiendo tomarlos en el trayecto.

BACIGALUPPI y RUA

80 LOTES EN 40 MESES, sin interés. Av. Chorroarín, Constituyentes y calles Andonaegui, Quiróz, Bárcena, Campillo y otras. Por orden de la Sociedad Fomento Urbano y Rural. Sin base, á tanto la vara cuadrada. La amplia avenida Constituyentes los separa del espléndido Parque de la Escuela de Agronomía de la Nación y á 40 varas solamente dista de la parada obligatoria de los tranvías eléctricos de la Compañía Lacroze, en su vasto recorrido de plaza de Mayo al pueblo de San Martín. A la misma altura y muy próxima se encuentra situada la nueva estación "Juncal" del F. C. al Pacífico la que tiene á su frente la Av. San Martín, con doble línea de eléctricos del Anglo Argentino. La avenida Warnes, á 4 cuadras de los terrenos, está adoquinándose y conduce directamente á la estación Paternal. También están cercanas las conocidas avenidas Triunvirato, Bella Vista, El Cano y del Campo, adoquinadas y con dobles vías de eléctricos. El paraje se distingue por ser uno de los más altos de la capital y por estar rodeado por compactos centros de población. Condiciones de la venta. En 40 meses, sin interés, abonándose 3 en el acto del remate más 2 o|o de Comisión, y otras 3 mensualidades dentro de los cinco días de efectuado. Las subsiguientes mensualidades del 1o. al 10 de cada mes en las oficinas de la Sociedad Fomento Urbano y Rural, San Martín 23. Escrituras una vez abonadas 15 mensualidades por ante el escribano señor Mira y del Valle. Posesión inmediata, lotes amojonados, dentro de líneas municipales. Más datos, Av. de Mayo 677-82 ó Cabildo 2077. —Bacigaluppi y Rúa, R. 2795.
EL DGO. 15 de Octubre, á las 2.30. Tranvías gratis de la Compañía Lacroze, desde Reconquista y Lavalle, á la 1 y 1|2 p. m., pudiéndose tomar en el trayecto, los que se distinguirán por nuestra bandera. O1

EN MORON, 11 TERRENOS centrales en 30 meses, con frente á la Avenida Rivadavia y calles Buenos Aires y Brown. A 2 cuadras de la plaza y 1 del adoquinado y luz eléctrica. Base $ 1.50 la vara. La ubicación de estos magníficos terrenos es inmejorable por tratarse del barrio preferido de este hermoso pueblo rodeado de buenas casas quintas y en donde la valorización de la tierra es un hecho indiscutible. La Av. Rivadavia adoquinada hasta Morón con eléctrico á Liniers y en vías de prolongar sus líneas como es de pública notoriedad basta para recomendar muy especialmente estos terrenos. La electrificación del ferrocarril del Oeste por túnel hasta Haedo y otras importantísimas obras á realizarse constituyen una garantía del porvenir de la tierra en venta aparte de que esta localidad se ha destacado siempre como la más progresista entre todas las del Oeste. Son los únicos terrenos disponibles en esa zona pintoresca y central. Condiciones de la venta: 3 mensualidades en el acto del remate y el 3 o|o de nuestra comisión y otras 3 más dentro de los 15 días. Escrituras en seguida por ante los escribanos señores González Cané y La Vista. Posesión inmediata. Títulos perfectos, lotes amojonados y dentro de líneas municipales. Datos y planos á nuestra casa central, Av. de Mayo 672|82.—Bacigaluppi y Rúa.—R. 2901.
EL DGO. 22 de Octubre á las 3, sobre los mismos. o8

*EN MIRAMAR — LA MAN*zana 4 de la chacra 37 con una superficie total de 10.000 varas en un block. Está totalmente cercada de alambre tejido y en un paraje altísimo, libre de médanos. A los especuladores y á la gente que quiera ganar dinero en breve tiempo, se les presenta un negocio que sin duda alguna es magnífico. La base fijada es de 20 centavos la que es ínfima y al alcance de todos. Condiciones de pago, 1|2 al contado y 1|2 á 6 meses de plazo sin interés. Se encuentra á pocos metros de la avenida Mar del Plata y circundada de quintas. Más datos, Avenida de Mayo 672 al 82 ó sucursal Mar del Plata, San Martín 269.—Bacigaluppi y Rúa. R. 2914.
EL JUEVES 12 de Octubre á las 3.30 en nuestro salón de ventas. o10

*EN BELGRANO — 28 LO*tes en 40 meses, que forman la manzana comprendida por las calles Delgado, Cuba, Mesarros y Vilela. Sin base y sin interés, á tanto la vara cuadrada. Después detalles. Bacigaluppi y Rúa, Avenida de Mayo 672-82 ó Cabildo 2077. R. 2904.
EL DGO. 5 de Noviembre, á las 3.30. o8

*EN FLORESTA, terreno, ca*lle Esperanza entre Monte Dinero y Desaguadero. Mide 10x25.04 vs. Base 6 $ v|c, linda con edificios modernos, siendo como ubicación la mejor de esa zona, pues dista sólo 1 cuadra de la fábrica de fósforos "La Unión" donde trabajan miles de obreros que dan vida y movimiento á ese populoso barrio. Más datos, Av. de Mayo 672|82 ó sucursal Flores, Rivadavia 6640. Bacigaluppi y Rúa. R. 2892.
EL DGO. 15 de Octubre á las 2 1|2. o8

*EN MIRAMAR UN HERMO*so terreno designado con el número 6, manzana HH, de la sección 3a. Mide 20 por 50 varas. Base ínfima de 2.50 pesos la v. c. 1|2 al contado y 1|2 á 6 meses de plazo, sin interés. El terreno en venta está ubicado en uno de los parajes más lindos del balneario y donde abunda la edificación moderna. A 100 metros de la gran avenida Mar del Plata, la que es camino directo al [illegible] y entre los edificios públicos y hoteles. De la mar aproximadamente dista 6 cuadras. Más datos, avenida de Mayo 672 al 82 ó sucursal Mar del Plata, San Martín 269.—Bacigaluppi y Rúa. R. 2914 (A).
EL JUEVES 12 de Octubre á las 3.30 en nuestro salón de ventas. o10

COMO JUDICIAL EN FLO-resta 2 terrenos en 24 mensualidades sin interés, calle Vírgenes entre Bahía Blanca y Esperanza. Miden 10x39 vs. c|uno. Venta sin base á tanto la v. c. entre edificios y cercados de alambre tejido, paraje alto y completamente edificado, á sólo 6 cuadras del tranvía que pasa por Avellaneda y también de la plaza é iglesia de esa localidad. Más datos, Av. de Mayo 672|82 ó sucursal Flores, Rivadavia 6640.—R. 2881.
EL DGO. 15 de Octubre á las 2. o8

2 LOTES, EN 24 MESES, SIN interés. Espléndidamente ubicados, frente á la fábrica de fósforos "La Unión", calle Bahía Blanca entre San Julián y Desecado. Miden 10x65.44 vs. cada uno. Base $ 5 v. c., entre edificios, barrio de primer orden por su edificación y del más indiscutible porvenir, con luz eléctrica al frente y en breve con adoquinado por cuenta de la Municipalidad. A sólo 2 cuadras de la Av. Gaona y á 7 de Avellaneda con tranvía. Más datos Av. de Mayo 672|82 ó sucursal Flores, Rivadavia 6640.—Bacigaluppi y Rúa.—R. 2883.
EL DGO. 15 de Octubre á las 3.30. o8

*CON FRENTE A LAS AVE*nidas Alcorta y Colonia y calle Tupungato. Sobre el Parque de los Patricios, 11 espléndidos lotes de idénticas dimensiones. Sin base. A largos plazos y en mensualidades. Después detalles.—Bacigaluppi y Rúa.—R. 2908.
EL DOMINGO 22 de Octubre á las 3.

*54 LOTES SOBRE TRIUNVI*rato, Bella Vista, El Cano y otras grandes avenidas del Oeste de la capital. — En 40 meses, sin base y sin interés. Dan frente á la avenida Chorroarín y á las calles Quiroz, Campillo y Bucarelli. Terrenos altos, linderos al gran parque de Agronomía, y con la parada de los tranvías de la Compañía Lacroze, á sólo 50 varas. Después detalles.—Bacigaluppi y Rúa. R. 2.899.
EL DGO. 29 de Octubre, á las 3. o1

EN MAR DEL PLATA — Sobre el hipódromo, 5.000 varas en un lote que forman la part. Sil. y SE. de la manzana 72 dando uno de los frentes á la avenida Mar del Plata la que es vía directa al puerto de ultramar. Base de venta pesos 0.70 la v. c. en 31 mensualidades de 132 pesos cada uno y el excedente al contado. Terrenos de gran porvenir por hallarse sobre la estación del hipódromo, avenidas Mar del Plata é Independencia. Datos, avenida de Mayo 672 al 82 ó sucursal Mar del Plata, San Martín 269.—Bacigaluppi y Rúa. R. 2979.
EL JUEVES 19 de Octubre á las 3.30, en nuestro salón de ventas. o11

*EN BANFIELD — A 5 cua*dras de la estación y del tranvía eléctrico á plaza de Mayo, 51 lotes, con frentes á las calles Chacabuco, Lavalle, San Luis y otras. En 80 mensualidades, sin interés y base de $ 12 por mes el lote. Tren gratis de Constitución á las 2.30. Después detalles.—Bacigaluppi y Rúa. R. 2916.
EL DOMINGO 5 de Noviembre á las 3. o11

CAMPOS

EN GORCHS, F. C. S., 10[illegible] hectáreas, 36 áreas de muy rico campo. En inmejorable ubicación. A 25 cuadras de la estación Gorchs. Con 3 trenes diarios que ponen 2 h. 40 m. á la capital. Está alambrado recientemente con 7 hilos en su perímetro y dividido en potreros. Ha sido en su totalidad arado y se ha sembrado avena y maíz. Tiene una quinta en formación con alambre tejido en su rededor de 50x50 varas. Base $ 150 la hectárea que reconoce en hipoteca pagaderos á 165 $ mensuales por intereses y amortización, el excedente 1|2 al contado y 1|2 á 6 meses con 7 o|o de interés. Por más datos á nuestra casa central, Av. de Mayo 672|82.—Bacigaluppi y Rúa.—R. 2886.
EL JUEVES 19 de Octubre á las 3.30 en nuestro salón de ventas. a28

Informes completos á nuestra casa central ó sucursales, por carta, personalmente ó por teléfono.

BACIGALUPPI Y RUA.

Rómulo Carbia

BULEVAR CORRIENTES, A 1 cuadra de este bulevar Avenida Dorrego 640 entre las de Rodney y Otero. Hermoso terreno entre edificios rodeado de tranvías eléctricos, 10 varas de frente por 51.96 al lado del gran Parque Rancagua. Barrio de inmenso porvenir, gran núcleo de población, emporio de comercio, etc. Base pesos 9 vara.
EL DOMINGO 15 de Octubre á las 4 de la tarde. Títulos perfectos. Seña 10 por ciento. Comisión 3 por ciento. o7

*BULEVAR USHUAIA esqui*na Girardot, á dos cuadras del bulevar Corrientes y del tranvía eléctrico, única esquina sin edificar, 14 varas por 32 varas, barrio todo poblado y de porvenir asegurado. Base pesos 8 para liquidar.
EL DOMINGO 15 de Octubre, á las 4.30. Títulos perfectos. Seña 10 por ciento. Comisión 2 por ciento.

*SOBRE EL BULEVAR SAN*ta Fe 4840, grandioso terreno 10 varas por 70 varas.
EL DOMINGO 22 de Octubre á las 4. Después detalles. Más datos Victoria 430, U. T. 814, Avenida.—Rómulo Carbia. o7

*TERRENO, BURELLA al LA*do de la esquina Pampa, á 1 cuadra de la avenida Constituyentes próximo al tranvía eléctrico, 10 varas por 30. Base pesos 5 vara cuadrada, á plazos, 1|3 parte al contado y el resto en 60 mensualidades.
EL DOMINGO 15 de Octubre, á las 2.30 p. m. Seña 10 por ciento. Comisión 2 por ciento. o10

*ESQUINA BARCENA Y BA*llivian, 16 varas por 27 varas, á 1 cuadra de la avenida Pampa, rodeada de edificación moderna, próximo al tranvía eléctrico. Base pesos 6 la vara cuadrada, 1|8 parte al contado y el resto en 60 mensualidades sin interés.
EL DOMINGO 15 de Octubre, á las 2.30 p. m. Seña 10 por ciento. Comisión 2 por ciento. o10

SOBRE TRIUNVIRATO, AL lado de la esquina Pampa, con doble vía de eléctrico á la puerta, espléndido terreno entre edificios. 9 varas por 42 varas. Base pesos 14 vara.
EL DOMINGO 15 de Octubre, á las 3 p. m. Seña 10 por ciento. Comisión 2 por ciento. Más datos al martillero Victoria 430, U. T. 814, Avenida.—Rómulo Carbia. o10

Juan Carlos Dulce & Cía.

Humberto I 722-24

El Domingo 15 de Octubre

Base $ 45.000

HOY puede visitarse

CASA HUMBERTO I 722 Y 724, entre Chacabuco y Piedras. Mide 8m66 de frente al N. por 41m468 mts. de fondo, ó sea una superficie total de 450 v. c. Su edificio se compone de 4 habitaciones de material, un negocio al frente, zaguán de mosaicos, dos patios de baldosas, puerta cancel de hierro, otro patio al fondo, cielos rasos de yeso y azotea, carpintería de pino blanco, cocina, cuarto de baño y w. c., obras de salubridad, aguas corrientes, instalación de gas, etc., calle de adoquín de granito y vereda de piedra.
EL DOMINGO 15 de Octubre á las 2.30 de la tarde, en la misma propiedad, procederemos á la venta de esta finca, ad corpus con la base de pesos 45.000 moneda nacional, pudiendo el comprador dejar pesos 30.000 por un año con el 8 por ciento de interés anual. Títulos perfectos. Seña 8 por ciento. Comisión 2 o|o. Informes, Juan Carlos Dulce y Cía. Chacabuco 78. 1p

*WARNES 124, ENTRE Ferra*ri y Gilea, mide 8m51 de frente por 22m77 de fondo, y contrafrente, ó sea una superficie total de 245 v. c. Su edificio nuevo y de construcción moderna, se compone de 6 habitaciones, sala, 4 dormitorios y comedor, cocina, cuarto de baño y w. c., 2 patios de mosaicos, techos de yeso y mampostería de primer orden, carpintería de pino, zaguán de mosaico y puerta cancel con vidrios, es una mansión cómoda y confortable que llena las más exigentes aspiraciones de cualquier propietario.
EL DOMINGO 15 de Octubre, á las 4 p. m., en la misma propiedad, procederemos á la venta de esta hermosa finca con la base de $ 49.000, pudiendo el comprador dejar en hipoteca $ 14.000, á un año con opción. Títulos perfectos. Seña 8 o|o. Comisión 2 o|o. Informes en nuestras oficinas, Chacabuco 78. Juan Carlos Dulce y Cía. 1p

*WARNES 126, ENTRE FE*rrari y Gilea, mide 8m51 de frente por 29 metros de fondo ó sea una superficie total de 118 v. c. Su edificio moderno se compone de 4 habitaciones, 2 dormitorios y comedor, vestíbulo, patio, cocina y w. c., y una pieza en altos, patio de mosaicos, cielos rasos de yeso, mampostería de primer orden, carpintería de pino, puerta cancel con vidrios y zaguán de mosaicos, es una elegante vivienda.
EL DOMINGO 15 de Octubre, á las 4 p. m., en la misma propiedad, con la base de $ 12.500, pudiendo dejar el comprador $ 8.000 en hipoteca á un año con opción. Títulos perfectos. Seña 8 por ciento. Comisión 2 o|o. Informes en nuestras oficinas, Chacabuco 78.—Juan Carlos Dulce y Cía. 1p

Guerrico & Williams

HOY

EN TABLADA

A 1 cuadra de la estación. 3.124 varas en un lote.

SIN BASE—A PLAZOS

HOY MIERCOLES

A LAS 3

Guerrico & Williams

A PLAZOS — EN TABLADA 3.124 varas en un lote, á una cuadra de la estación Tablada (F. C. O.) A poca distancia del mercado de Haciendas y en medio de un importante núcleo de población que aumenta cada día, favorecida por la proximidad con la capital y los proyectos de tranvías que pasarán por la Avenida Campana, distante una cuadra. Sin base, con orden terminante de vender. 1|3 parte al contado, 1|3 á 6 y 1|3 á 12 meses. Títulos perfectos.
EL MIERCOLES 11 de Octubre, á las 3 de la tarde, en nuestra casa, B. Mitre 530, donde pueden pedir planos. Seña, 8 por ciento. Comisión, 2 por ciento.—Guerrico y Williams. o1

CASAS

*LIBERTAD 753, ENTRE Via*monte y Córdoba, frente al jardín del palacio Miró, á media cuadra de la plaza Lavalle, á una de la plaza Libertad, y á una asimismo de los tribunales. Inmejorable para casa de escritorios ó de departamentos. Edificio antiguo que consta de 10 piezas principales, 3 de servicio, cocina, cuarto de baño, etc., 2 patios de mármol, 1 de portland; pisos madera, gas, instalación eléctrica de propiedad del inquilino. El terreno mide 10 varas de frente por 68v50. Reditúa 4.800 pesos al año. Base, $ 70.000, tercera parte al contado, tercera al 30 de Abril y tercera al 31 de Octubre de 1912 con 6 o|o de interés anual por semestres anticipados y pagarés hipotecarios. Títulos perfectos.
EL MIERCOLES 18 de Octubre á las 3 p. m. en nuestra casa B. Mitre 530. Puede visitarse de 4 á 5 solicitando tarjeta en nuestra casa. Pidan prospectos. Seña 8 o|o. Comisión 2 o|o.—Guerrico y Williams. o3

COMO JUDICIAL — CASA antigua Australia 678 entre avenida Montes de Oca y General Hornos. A media cuadra de la plaza Herrera, en barrio central y susceptible de producir una enorme renta una vez que tenga la edificación que corresponde á esta situación. El terreno mide 10 varas de frente al N., 43v30 de fondo en el costado E. y 42v60 en el costado O., lo que da una superficie de 429.50 varas cuadradas más ó menos. El edificio antiguo consta de piezas principales y dependencias. Base, 17.000 pesos al contado. Con orden terminante de vender por división de condominio entre herederos mayores.
EL DOMINGO 15 de Octubre á las 3 p. m. en la propiedad. Puede visitarse de 3 á 5. Seña 8 o|o. Comisión 2 o|o.—Guerrico y Williams. o7

*PARANA 1048 ENTRE Char*cas y Santa Fe. A 1 cuadra de la plaza Vicente López y dos de la plaza Rodríguez Peña. Edificio antiguo levantado en terreno que mide según título 8v75 por 70 varas y que consta de 12 piezas principales, 2 cuartos de baño, cocina, sótano, w. c. servicio, 3 patios, pisos pino tea, cielos rasos yeso, gas, etc. Reditúa $ 4.200, al año. Base, 60.000 pesos. Tercera parte al contado, tercera parte al 30 de Abril y tercera al 31 de Octubre de 1912 con 6 por ciento de interés anual por semestres adelantados y pagarés hipotecarios. Títulos perfectos.
EL MIERCOLES 18 de Octubre á las 3 p. m. en nuestra casa B. Mitre 530, donde pueden pedir prospectos. Pueden visitarse de 1 á 3 solicitando tarjeta en nuestra casa. Seña 8 o|o. Comisión 2 o|o. Nota: Dos piezas de madera y la instalación eléctrica son del inquilino.—Guerrico y Williams. o1

*ENTRE VILLA DEL PAR*que y Floresta. Precioso chalet, calle Bahía Blanca entre Jonte y Lascano, á media cuadra del adoquinado á construirse por Jonte, por donde pasará el tranvía eléctrico. Construído á todo costo, incombustible, edificio nuevo, aun sin estrenar, consta de hall, sala, escritorio, comedor, 4 dormitorios, dos piezas altas, etc., con detalles de primer orden. El espléndido terreno mide 27v71 de frente por 33v66 de fondo, ó sea una superficie de 935 v. c. más ó menos. Base terminante 6.000 pesos, de los cuales 1.200 en 60 meses de 20 pesos. Títulos perfectos.
EL DOMINGO 15 de Octubre á las 3 p. m. en la propiedad. Seña 8 o|o. Comisión 2 por ciento.—Guerrico y Williams. o8

CASA QUINTA RIVADAVIA 6059 al 6063, en el Caballito, en amplio terreno de 2.000 varas. Edificio con toda clase de comodidades, 11 habitaciones, jardín, etc. Base, 110.000 pesos con cédulas y otros plazos. Después detalles.
EL MIERCOLES 25 de Octubre á las 3 p. m. en nuestra casa, B. Mitre 530, donde ya pueden pedir prospectos detallados con fotografías. Puede visitarse de 2 á 4 p. m., solicitándonos tarjeta.—Guerrico y Williams. v14

VIAMONTE 624, A POCAS varas de Florida. Edificio antiguo en terreno de 10 varas de frente por 30v02 de fondo, el más apuerente para la edificación de un hotelito, en el barrio aristocrático por excelencia. Base, pesos 75.000, tercera parte al contado, tercera al 30 de Abril y tercera al 31 de Octubre de 1912 con 6 o|o de interés anual por semestres anticipados y pagarés hipotecarios. Títulos perfectos.
EL MIERCOLES 18 de Octubre á las 3 p. m. en nuestra casa B. Mitre 530, donde pueden pedir prospectos. Puede visitarse. Seña 8 o|o. Comisión 1 o|o.—Guerrico y Williams. o7

A PLAZOS

EN BAHIA BLANCA

Las mejores fracciones para especular

11 cuartos de manzana

en el barrio del Noroeste

HOY á las 3 p. m.

En nuestra casa: Bmé. Mitre 530

Guerrico y Williams

EN BAHIA BLANCA — LAS mejores fracciones para especular, á plazos. Once cuartos de manzana, en quinta 49 y chacra 172. En quinta 49, tres cuartos de manzana con superficie de 4.556 varas cada uno y frente á calles Atacama, Entre Ríos, Paraná y bulevar Río de la Plata, en el barrio del Nordoeste, el de más moderna edificación y el preferido por las familias, á 5 cuadras de la estación del Pacífico. Base, $ 1.60 la vara cuadrada. En chacra 172, dos manzanas números 10 y 18, divididas en 8 cuartos de 4.549 á 4.650 varas, con frente á calles Blandengues, Patricios, Holdich y otras sin nombre, á 5 cuadras de la estación del Pacífico y del bulevar Colón; terrenos rodeados de mucha edificación, que son de gran porvenir. Base, 75 centavos la vara cuadrada. Condiciones de pago: Tercera parte al contado, tercera al 30 de Abril y tercera al 31 de Octubre de 1912, con 6 o|o de interés por semestres adelantados y garantía hipotecaria. Escrituras ante el señor José F. Buttini con títulos perfectos.
EL MIERCOLES 11 de Octubre á las 3 p. m. en nuestra casa, B. Mitre 530, donde pueden solicitar planos. Seña 8 o|o. Comisión 2 o|o.—Guerrico y Williams. o1

TERRENOS

*MAR DEL PLATA—A PLA*zos. Las Lomas de San James. 29 notables lotes de 750 y 1.000 varas cada uno, en quintas 415, 416 y 417, en la playa Chica. A 30 metros del bulevar Marítimo y esplanada al Golf, cuyas obras están terminadas, á 400 metros del hotel San James, en la situación culminante y preferida del aristocrático balneario. La calidad de los compradores de todos los terrenos circundantes, les aseguran un porvenir envidiable; además los servicios de tranvías (concesión Boillat) que los cruzan y van al Golf, nueva estación de pasajeros (á 13 cuadras) plaza Colón, playa Bristol, Club, playa Norte, plaza América, etc. El desarrollo natural de la edificación lujosa es hacia el Sur, sucediéndose los espléndidos chalets que se extienden entre el Bristol y el Torreón, y próximamente llegarán á San James, atraídos por la altura y la vista al mar. Base, $ 8 la vara cuadrada, tercera parte al contado, tercera parte al 30 de Abril y tercera parte al 31 de Octubre de 1912, con 6 por ciento de interés anual y pagarés hipotecarios. Escrituras por el señor C. Petrachi. Títulos perfectos.
EL MIERCOLES 25 de Octubre, á las 3 de la tarde, en nuestra casa, B. Mitre 530, donde pueden pedir planos. Seña, 8 por ciento. Comisión, 2 por ciento.—Guerrico y Williams. Nota: Para mayor comodidad de los señores compradores, hacemos presente que hay concesiones de agua y luz en Cabo Corrientes y San James, que las suministran en condiciones ventajosas. o10

*EN QUEQUEN PARA ES*pecular, á plazos. A 8 y 10 cuadras del pintoresco Río Quequén, cercanos á la estación y lindando con las manzanas del pueblo, en lo más alto de la gran loma que domina el mar y todos los alrededores, absolutamente libre de médanos; tierra de primera calidad. Estos terrenos tienen un inmenso porvenir, asegurándose desde ya una enorme valorización que permitirá triplicar en pocos meses el capital empleado. Dos lotes de 3.333 varas cada uno en quinta 52, sección D. Base 80 centavos la vara. Reconocen 1.222.29 $ en hipoteca al 15 de Enero de 1912, el excedente pagadero mitad al contado, 1|2 al 30 de Julio de 1912, todo sin interés. Un lote de 2.666 varas en quinta 40, sección A. Base 80 centavos la vara. Reconoce 1.000 pesos en hipoteca al 1o. de Julio de 1912, sin interés. El excedente al contado.
EL MIERCOLES 18 de Octubre á las 3 p. m. en nuestra casa, B. Mitre 530, donde pueden pedir planos. Seña 8 o|o. Comisión 2 o|o.—Guerrico y Williams. o11

MUEBLES, ETC.

*EL RICO MOBILIARIO IM*portado, cuadros al óleo, bronces, etc., que adornan la casa habitación, Méjico 1131. Elegante juego de sala Luis XVI, madera tallada y dorada, forrado en seda, bergeres Luis XVI con almohadón Duvet, sofacito Luis XVI madera tallada, dorada y esterilla, sillonetes y sillitas Luis XVI, madera tallada y dorada, mesa centro Luis XVI, consolas con espejo, Luis XVI, madera tallada y dorada, vitrinas Luis XV de Vernis Martin, espléndida lámpara de pie, de mármol con aplicaciones bronce y pantalla cristal, cuadros al óleo y acuarelas por Madeleine, Lemaire, Duprat, Chabrier, Max Silbert, C. Brancaccio, Della Vedova, Parisi, Fernández Villanueva, Linch, Roberti, Yo Laur, Epaminondas, Maure, Crombé, Fortuny, Bianqué, etc. grabados, acuarelas japonesas, bronces de Barbedienne, Germain, Bouret, Colombo, Laporte, Picault, marmolinas, miniaturas, bibelots, piano pianola Caecilian Farrand, con 135 rollos música, cortinados de seda, visillos tul, almohadones bordados, alfombrado moquette, araña eléctrica Luis XVI, de bronce y cristal, pedestales mármol y bronce, rico juego de dormitorio de la casa Thompson, de caoba y marquetería, con ropero de tres cuerpos, cama camera de bronce, dosel con cortinados y colcha seda, bañadera y prensa para pantalones, juego lavatorio Lappas, guerlanes, macetas, bronces, adornos, espléndido juego de comedor de la casa Maple, de nogal tallado, con cristales y espejo de chimenea, sofá y doce sillas de nogal y marroquín, juego mesa de porcelana Limoges, id de cristal Baccarat, juegos de té y café, metales, gran [illegible] tibores Satzuma, platos pared, cuadros al óleo, cortinados y carpeta mesa de felpa, anteojo de mar y tierra 8 X, objetivo Zeiss, araña eléctrica, ventilador id., alfombrado, escopeta inglesa Greener, carabina Martini calibre máuser, revólvers y pistolas de tiro, juego americano de rubabro y cuero, percha vestíbulo de roble, pedestales, adornos, juego comedor nogal, sillas nogal y esterilla, biblioteca cedro, bañadera enlozada, palangana aguas corrientes, espejo marco laqué, artefactos eléctricos, plafonnier zaguán, etc., etc.
EL JUEVES 12 de Octubre, á las 8 de la noche. Exposición desde el martes de 9 a. m. á 10 p. m. Comisión, 10 por ciento. Hay catálogos.—Guerrico y Williams. o6

DEL Sr. J. DURAN — SU rico mueblaje compuesto de: Elegante juego de sala Luis XVI, de madera tallada, laqué y oro, forrado en seda, vitrina y mesa de centro del mismo estilo, de madera tallada laqué y oro, sillas Luis XVI, laqué y esterilla, pedestales id., juego de salita inglesa de caoba y seda, mesas de centro de caoba y marquetería, elegante juego de sala francés Luis XVI, de laqué y esterilla, mesa de juego de citronier y bronce, rico juego de dormitorio inglés de caoba y marquetería citronier, mesa id., buen juego de escritorio completo, de roble y cuero, escritorio de roble, aparador id., 2 elegantes juegos de vestíbulo, uno inglés de caoba y marquetería, con una gran percha de pie, otro de roble y cuero, mesa de centro y de fumar, juego de dormitorio inglés, moderno, de nogal; rica guarnición de chimenea de mármol y bronce, relojes antiguos de bronce, estatuitas de bronce y obras de arte antiguo, dos abanicos de nácar y encajes, adornos, arañas, appliques y plafonniers de bronce para luz eléctrica.
CUADROS AL OLEO—Notable cuadro de Borrell, premiado en la Exposición del Centenario, otros de Navarro y de buenos autores españoles, lindos grabados y aguas fuertes.
EL VIERNES 13 de Octubre, á las 3.30 de la tarde, en B. Mitre 530. En exposición el miércoles y jueves de 9 a. m. á 7 p. m. Desde ahora pueden verse en los altos de nuestros escritorios. Comisión, 10 por ciento.—Guerrico y Williams. o8

— F. P. Bollini & Cía.

120 Bolívar 120

JUDICIAL

HOY

A las 4 p. m.

SOBRE LA MISMA

Propiedad central

Venezuela 1350

Entre San José y Santiago del Estero.

12 varas por 55

BASE, $ 83.355.07

Lean aviso siguiente.

F. P. Bollini & Cía.

JUDICIAL — VENEZUELA 1350, entre las de San José y Santiago del Estero. Buena propiedad de 10.39 metros de frente por 47 metros de fondo, ó sean 488.33 metros cuadrados. Su edificio consta de un zaguán y salón al frente, 3 habitaciones con galería al frente, un comedor que cuadra el patio. En el segundo patio un departamento bajo de cuatro piezas y galería al frente y otro alto de 4 piezas. En el tercer patio 2 cuartos bajos, en el contrafrente y 3 piecitas altas, 1 pieza de madera, cocina y 2 w. c.; paredes de ladrillo, revoque en cal, puertas de cedro en el departamento primero que da á la calle, cielorrasos de yeso, pisos de pino tea, otros de concreto, servicio de cloacas domiciliarias gas, etc., etc. Es cómoda y bien construída; se encuentra ubicada en un barrio central é importante, con toda clase de recursos á mano y rodeada en su totalidad de edificaciones modernas. Base de venta 2|3 partes de su tasación, ó sean $ 83.355.07.
EL MIERCOLES 11 de Octubre, á las 4 de la tarde sobre la misma. Por orden del señor juez de 1a. instancia, en lo civil doctor Moisés González del Solar, interinamente á cargo del juzgado del doctor Luis Ponce y Gómez, y en el juicio López Camelo de Repetto doña María, solicitando el nombramiento de tutor para sus menores hijos Plaza Montero Gabriela y otro, que tramita por la secretaría del escribano Jacinto Fernández. Seña á cuenta de precio, 8 o|o. Comisión 2 o|o, á cargo del comprador. Otros datos á los tribunales (6o. piso), ó á nuestro escritorio Bolívar 120.—F. P. Bollini y Cía. o3

*SEMANALES — LOS MAR*TES Y SABADOS: plantas, los JUEVES, muebles, los VIERNES, mercaderías varias, á las 3 p. m. peria.

MUEBLES — JUEGOS DE comedor, dormitorio, escritorio, vestíbulo y sala en variadas formas y estilos, espejos, consolas, vitrinas, pianos, cuadros, sillas de Viena y vaqueta, guardarropas, roperos, lavatorios, cómodas, camas de bronce, escritorios norteamericanos, inglés y ministro, bibliotecas, sillones giratorios, relojes de pared, mesa de comedor, centro y fantasía, heladera, gramófonos, discos, un lote surtido de alhajas, etc., etc. Se rematarán
EL JUEVES 12 de Octubre á las 2 p. m. en nuestra casa Bolívar 120. Comisión 10 o|o. —F. P. Bollini y Cía. o10

D. R. Demarchi & Cía.

EN "VILLA LURO". — A 2 cuadras de Rivadavia, calle Avellaneda, entre Lope de Vega y Virgilio, 1 lote de dimensiones ideales de 10x46 v. c., barrio muy buscado, donde aumenta la valorización día á día. Condiciones: reconoce 2.000 pesos en 12 mensualidades y el excedente al contado.
EL DOMINGO 15 de Octubre á las 3 p. m., remataremos sin base, á tanto la vara cuadrada; datos, en nuestras oficinas. v11

*AÑASCO 482 entre AVELLA*neda, adoquinada, y Neuquén, á 2 cuadras de la estación Caballito y á poco más ó menos de Rivadavia al 5.500, renta casa de renta, mide 10x41, consta de 7 piezas, comedor, galería de vidrios, cielo raso de yeso decorado, paredes con varillas doradas, patio con azulejos, y servicio completo, cocina, carbonera, w. c. para servicio, 2 patios grandes, frente chalet con verja, jardín á la calle y frente á las piezas, frente imitación piedra, adoquinado á realizarse, construcción de primer orden.
EL DOMINGO 15 de Octubre á las 3 p. m., remataremos en la misma. Base, $ 18.000, mitad al contado y la otra en hipoteca. Visítese. Datos, en nuestras oficinas. v11

VIRGENES 1027, entre Pujol y Espinosa. Casa nueva de 10x40 v. c. Consta de 3 piezas cielo raso de yeso, piso tea, gran galpón de 160 varas, pared medianera, agua semisurgente y cañerías. Gran pileta, w. c., rodeados de edificios, paraje inmejorable con 3 líneas dobles de tranvía á media cuadra del 86. Condiciones 3a. parte al contado, 3a. parte á 4 años de plazo; reconoce una hipoteca de $ 5.000. Base, $ 9.000.
EL DOMINGO 15 de Octubre á las 3.30 p. m., remataremos en la misma propiedad. Datos en nuestras oficinas. v11

*SAN RAMON 830 entre Mer*lo y Lobos, casa en mensualidades, á 6 cuadras de Rivadavia y á 4 de Provincias Unidas, con doble tranvía. Casa chiche, mide 10x38 v. c. Consta de 3 piezas, comedor, galería de material, patio de mosaico, construcción en cal, w. c. y demás dependencias, con agua semisurgente. Como judicial. Base $ 9.150, deuda que reconoce al Hogar Argentino á $ 92.65 mensuales y el excedente al contado.
EL DOMINGO 15 de Octubre á las 3 p. m., sobre la misma propiedad, por lo que suba de la base, visítese. Datos, en nuestras oficinas. v11

*CAMPANA 718 entre TRAM*way y Páez, casa de 10x30 v. c. Consta de sala, 3 dormitorios, cocina, cuarto de baño, w. c., agua semisurgente, construcción nueva y en cal, patio de mosaico y detalles. Condiciones: mitad al contado y la otra en hipoteca. Base $ 5.000.
EL DOMINGO 15 de Octubre á las 4 p. m., sobre la misma propiedad, visítese. En todas las ventas exigiremos el 8 por ciento de seña y comisión 2 o|o. Datos, en nuestras oficinas, Rivadavia 644, y 875, sucursal, Campana 760. v11

T. y M. VINELLI

Socios: Teodoro A. y Manuel E. Vinelli — 14 San Martín 14, Unión Telefónica 380 Avenida

v15

EN LANUS (F. C. SUD.) — Lindo terreno, Córdoba entre Ayacucho y Avenida General Rodríguez. Dimensiones 10x46 más ó menos. Sin base, á tanto la vara cuadrada.
EL DOMINGO 15 de Octubre, á las 3 de la tarde. Sobre los terrenos.—T. y M. Vinelli, San Martín 14. s29

EN TEMPERLEY — EN LO más alto, 2 lindos terrenos General Paz entre C. Dorrego y Brandzen, á 1 cuadra del tranvía y del adoquinado. Base pesos 4 la vara cuadrada, á plazos.
EL DOMINGO 22 de Octubre á las 4.30 p. m. Después más detalles San Martín 14.—T. y M. Vinelli. o7

EN TALLERES, F. C. S. — Dos lotes al Sudoeste de la estación y próximos á la Avenida La Plata y del tranvía Sirito (próximamente eléctrico). Dimensiones excelentes, 20 por 64 varas. Base $ 1 la vara, á plazos, mitad al contado y el resto en 40 mensualidades, sin interés.
EL DOMINGO 15 de Octubre á las 4.30 sobre los mismos. Títulos perfectos. Seña 8 o|o. Comisión 2 o|o. Más detalles á nuestra casa San Martín 14.—T. y M. Vinelli. o7

EN LANUS (F. C. SUD.) — Casa esquina, Santa Rosa é Ituzaingó, á una cuadra de la estación. Base $ 6.500.
EL DOMINGO 15 de Octubre, á las 4 de la tarde. Sobre los te[illegible] San Martín 14.—T. y M. Vinelli. s28

EN TEMPERLEY — CASA La Soledad, Bulevar Colón entre Cuyo y Cangallo, á 5 cuadras estación y tranvías, 10 varas por 65, 5 piezas y dependencias. Base pesos 5.000 á plazos.
EL DOMINGO 22 de Octubre á las 4 p. m. Después más detalles. San Martín 14. —T. y M. Vinelli. o7

EN TEMPERLEY, 3 lindos lotes, parte del Parque Sanatorio Temperley, entrando 2 lindas esquinas, á sólo 50 metros de la avenida Meeks, y entre las calles Avellaneda y Lavalle. Sin base á tanto la vara cuadrada, á plazos.
EL DOMINGO 22 de Octubre, á las 3.30 p. m. Después más detalles, San Martín 14. —T. y M. Vinelli. o7

EN TALLERES— TERRENO sobre la calle Chacarita y Edén Argentino, al Oeste de la estación, y á poca distancia del adoquinado y tranvía 102. Mide 20 por 61. Base tranvía pesos 1 la vara cuadrada.
EL DOMINGO 15 de Octubre, á las 4.30 de la tarde, sobre el terreno. Seña 8 por ciento y 2 por ciento de comisión. Más detalles á nuestra casa.—T. y M. Vinelli. San Martín 14. o7

EN TEMPERLEY, IDEAL terreno sobre la estación. Calle Rivadavia entre Sin Nombre y bulevar Alte. Brown, á un paso del tranvía 102. Base pesos 4 la vara cuadrada, á plazos.
EL DOMINGO 22 de Octubre á las 3. Después más detalles. San Martín 14.—T. y M. Vinelli. o8

BLANCO & ALVAREZ DRAGO

Socios: Tomás F. Blanco y Manuel Alvarez Drago. Oficina Central: 165 Perú 165. U. T. 1768 (Avenida): Coop. T. 4502 (Central). Sucursal en Flores: 6880 Rivadavia 6880. U. T. 308 (Flores).

EN EL PUEBLO DE ESCOBAR, á 3 años de plazo, la casa-quinta de Petersen, la más importante de la localidad, frente á dos calles públicas, compuesta de 7.000 v. c. con espléndido edificio de 8 habitaciones uno y 3 habitaciones, pisos pino tea, patio baldosa, galería, cocina y w. c., gallinero, parral, árboles frutales, flo estales de todas clases, cercadas en todos sus frentes; es apáreme para veranear. Condiciones de pago: 25 por ciento al contado y el resto á 1, 2 y 3 años de plazo, con 7 ojo de interés y con hipoteca de la misma propiedad. Está á una cuadra de la plaza y 2 de la estación del ferrocarril, lo que quiere decir ofrecer un gran negocio, que se pueda adquirir con poco dinero. Base definitiva, 13.000 $. Datos, Blanco y Alvarez Drago.
EL JUEVES 12 de Octubre, á las 3 de la tarde, en nuestro local, Perú 165. o4

EN EL CENTRO DE MORENO En 120 mensualidades. La esquina de Avenida Marcos Paz y Larrea, con 5 lotes. Base pesos 4 por mes el lote en la situación más importante de ese pueblo, á 4 cuadras al Sur de la estación y frente al camino real á Marcos Paz; con tren á cada minuto, rodeados de casas-quintas. Condición de pago: 3 meses como seña y 3 más al recibir el título provisional, y 2 por ciento de comisión. Datos y planos, Blanco y Alvarez Drago.
EL JUEVES 19 de Octubre á las 3 de la tarde, en nuestra casa Perú 165. o10

EN LA FLORESTA — LINDO terreno calle Basualdo entre San Pedro y Arrecifes. Lote 28, manzana 42. Base pesos 2 la vara cuadrada. Mide 12 varas de frente por 50 de fondo. Datos, Blanco y Alvarez Drago.
EL JUEVES 12 de Octubre, á las 3 de la tarde, en nuestra casa Perú 165. o8

EN NUEVOS MATADEROS en 54 mensualidades. Dos espléndidos terrenos, calle Andalgalá entre Avenida Chicago y Arrecifes. Base pesos 5.40 á pagar en 54 meses, el excedente de este precio al contado. Están á pocas varas del adoquinado, cercados por edificios, son los únicos lotes que quedan sin construcción en esa cuadra. Mide cada lote 10 varas por 50 varas. Visiten su notable ubicación. Datos, Blanco y Alvarez Drago.
EL DGO. 15 de Octubre á las 3 p. m.

EN LA FLORESTA A PLAZOS. Magnífico lotecito, Avenida Escalada y Ramón Falcón. Está situado frente á frente á la estación Luro, en construcción. Base, 10 pesos la vara cuadrada. Mide 10 por 19 vs 60, es algo ideal por sus dimensiones pequeñas. Reconoce una hipoteca de 2.000 $, al 7 por ciento, excedente al contado. Datos, Blanco y Alvarez Drago.
EL DGO. 15 de Octubre á las 4 1|2. o8

EN LA FLORESTA PRECIOSA esquina, Bacacay y Cervantes; S. y E. Base 8 $ v. c. Mide 10 vs por 30 vs. un negocio notable por su gran ubicación. Datos Blanco y Alvarez Drago.
EL DGO. 15 de Octubre á las 3 p. m.

En 51 MENSUALIDADES en la Floresta. Notable terreno Bacacay entre Victor Hugo y Moliere. Base 8 $ vara. Mide 10 vs. por 39 vs. 64 en una ubicación donde diariamente aumenta de valor. Reconoce una deuda de 51 mensualidades de 51.35 pesos el excedente al contado. Datos Blanco y Alvarez Drago.
EL DGO. 15 de Octubre á las 3 1|2.

EN BURZACO

EN 80 MENSUALIDADES

75 magníficos lotes

Base 5 $ por mes

EL DOMINGO 15

A las 2 p. m.

Tren gratis de Constitución á la 1 p. m.

En BURZACO. En 80 MENSUALIDADES, 74 lotes de todas dimensiones. Base, 5 $ por mes el lote, en la estación más importante del ferrocarril Sur, con 120 trenes diarios de ida y vuelta. Los terrenos más altos de la antigua quinta C. M. de Burzaco. Frente á 5 calles públicas sin nombre, próximos á la estación y á dos cuadras justas de las conocidas quintas de Hamonet, Constanzó, Bradley, á 3 cuadras de la Avenida Figueroa Alcorta y á tres de la Plaza é Iglesia. Estos son los terrenos más valiosos que puedan adquirirse allí; la especulación principia á iniciarse; es donde los empleados, el jornalero, el pequeño especulador debe dirigir sus miradas; por lo tanto debe prepararse para adquirir uno ó más lotes. Unico desembolso: dos mensualidades en el acto del remate y 3 por ciento de comisión y dos más al recibir el título provisional. Una vez abonadas 35 mensualidades, títulos definitivos por el escribano señor Juan C. Ballester. Las mensualidades se abonarán en el Banco de Galicia y Buenos Aires del 1 al 5 de cada mes. Tren gratis á la 1.10 p. m., de plaza Constitución. Soliciten planos y datos á Blanco y Alvarez Drago.
EL DOMINGO 15 de Octubre, á las 2 de la tarde, en los mismos terrenos. o4

EN BANFIELD

EN BANFIELD — EN 80 mensualidades. 80 espléndidos lotes á 12 cuadras al Oeste de la estación, á una del bulevar Vieytes con tranvía al frente. Base, pesos 3 por mes el lote. Después detalles.— Blanco y Alvarez Drago.
EL SABADO 21 de Octubre, á las 2 de la tarde, en nuestro salón de ventas. o8

SOBERBIA ESQUINA. — A plazos, en la situación más interesante del Sur, Saavedra esquina Cochabamba, frente Sur y Oeste, dividida en 3 lotes, sin base. Superficie 328 varas cuadradas, á 313 varas cuadradas. Unico bloc disponible y sin edificarse en ese barrio; con adoquinado pago, tranvía á todas direcciones. A pocas varas del bulevar San Juan, negocio especial para los que busquen renta. Allí pueden establecer casas de departamento ó bien casas de negocio. Datos, Blanco y Alvarez Drago.
EL DOMINGO 15 de Octubre, á las 5 de la tarde. o7

EN EL CABALLITO — EN mensualidades. Calle Paysandú entre Avenida San Martín y Espinosa. Base pesos 8 vara cuadrada. Mide 10 varas de frente por 45 varas de fondo. Aparente para levantar la vivienda de lujo, porque el barrio lo permite; tiene adoquinado á un paso y tranvía, negocio que merece visitarse. Datos, Blanco y Alvarez Drago.
EL DOMINGO 15 de Octubre, á las 3.45. o8

EN FLORES — PRECIOSO lote, calle Andrés Lamas al lado de Neuquen. Base pesos 9 vara cuadrada. Mide 11.54 varas de frente por 25 varas de fondo, cercado por edificios, á una cuadra de las avenidas Boyacá y Gaona, con tranvía, barrio completamente edificado. Aparente para construir. Constructores, atención. Datos, Blanco y Alvarez Drago.
EL DGO. 15 de Octubre, á las 3 p. m. o8

EN EL CABALLITO — NOTABLE terreno. Calle Cucha Cucha entre Seguí y San Blas. Base, $ 6.50 vara cuadrada. Mide 10 varas de frente por 48 varas de fondo. Próximo al bulevar San Martín, con tranvía eléctrico á todas direcciones. Datos, Blanco y Alvarez Drago.
EL DGO. 15 de Octubre, á las 3.45. o8

EN FLORES — EN MENSUALIDADES. A dos cuadras al Oeste de la Avenida Varela. Hermosa esquina, Avenida Merlo y Pilades. Aparente para establecer allí casa de negocio, rodeada de edificios con aguas corrientes, á 2 cuadras al Sur del tranvía eléctrico frente á una avenida que se transforma día á día. Datos, Blanco y Alvarez Drago.
EL DGO. 15 de Octubre, á las 2.30 p. m. o8

EN FLORES — CASA FLAMANTE. Avenida Nazca 1786 entre San Matías y San Julián. Base pesos 4.500. Mide 9.25 varas de frente por 41 varas de fondo. Edificio á todo costo, consta de dos amplios dormitorios, cocina, cuarto de baño y w. c., servicio de instalaciones de cloacas internas, carpintería cedro, galería material, cielos rasos yeso, jardín y balaustrada al frente, patio mosaico, casa que es un chiche. Datos, Blanco y Alvarez Drago.
EL DGO. 15 de Octubre, á las 4.30. o8

ESTACION VILLA LURO— En la Floresta, 25 hermosos terrenos rodeando la estación, en mensualidades. Después detalles.—Blanco y Alvarez Drago.
EL DGO. 29 de Octubre, á las 3 p. m. en los mismos terrenos. o8

EN EL CABALLITO — EN 118 mensualidades. Buena casa, calle Monte Egmont 1101 entre Paysandú y Espinosa. Base pesos 6.000. Mide 10 varas por 41 varas. Edificio de 4 habitaciones, cocina y w. c., galería mosaico, cielos rasos yeso, carpintería cedro y demás comodidades. Reconoce una hipoteca en 116 mensualidades de 40 pesos cada una, excedente al contado. Blanco y Alvarez Drago.
EL DGO. 15 de Octubre, á las 4 p. m. o8

EN LA FLORESTA — HERMOSA esquina calle Laguna y Areco, en un buen barrio, mide 306 varas cuadradas, cercada por edificios, en situación de casas todas modernas, á 1 cuadra de Avenida Directorio y 2 del bulevar P. Unidas, con doble vía de tranvía eléctrico á todas las direcciones, en ella cabe todo: negocio que se presta para establecer, casas de renta. Datos, Blanco y Alvarez Drago.
EL DGO. 15 de Octubre, á las 4 p. m. o8

EN LA FLORESTA EN 51 mensualidades Victor Hugo entre Yerbal y Bacacay, lote 17, manzana A. Base 8 $ v. c. Mide 315 vs. cs. Su ubicación codiciada sobre la estación Villa Luro en construcción. Reconoce una deuda de 51 mensualidades de 57.61, el resto al contado. Datos Blanco y Alvarez Drago.
EL DGO. 15 de Octubre á las 4 p. m.

"LA BASKONIA"

DOS CASAS DE ALTA RENTA con un gran galpón de mampostería y tirantes de hierro, lo más apropiado para depósito ó industria, situadas en la calle Sánchez 2131 al 33 (adoquinándose) á media cuadra de la avenida San Martín y á dos de la avenida Bella Vista, es decir, en la parte más alta de ese importante y progresista barrio del Oeste. Detalles: Cada casa consta de 3 habitaciones, cocina, w. c., etc., preparadas para altos, con jardín y verja de mampostería al frente, cielos rasos de yeso, celosías y carpintería de cedro, pisos pino tea, etc., etc. Recomendamos especialmente la construcción por ser hecha á todo costo, así como el galpón que ocupa el resto del terreno el que mide 20 varas de frente, 26.55 en el contrafrente, por 80 de fondo en un costado y 62.64 en el otro, lo que da una superficie aproximada de 1586 v. c. Ad corpus. Sin base, y con grandes facilidades de pago.
EL DOMINGO 15 de Octubre á las 3 p. m. en las mismas. Títulos perfectos. Seña 8 por ciento. Comisión 2 ojo. Informes: Florida 55. U. T. 597, Avenida. v11

Manuel T. Durán

LA ESTACION TABLADA del ferrocarril Oeste, está situada á sólo 20 cuadras de Ramos Mejía, con línea directa al Once y un ramal por Haedo; á 6 cuadras de la estación Tapiales y 3 de los talleres de la Compañía General de Ferrocarriles de la Provincia de Buenos Aires; á 8 de la estación río Matanza del ferrocarril Midland, Tablada, como se ve, ocupa una estratégica ubicación en medio de una red de ferrocarriles que la ponen en contacto directo con el centro de la capital y con cualquier otro punto de la República. Los lotes que se ofrecen en venta, ocupan un terreno excepcionalmente bueno, parejo y alto, lindando con la estación y con frente al bulevar Campana. Actualmente el tranvía Anglo Argentino, con tarifa de 10 centavos llega hasta los Mataderos, que sólo dista de estos terrenos 20 cuadras, por la avenida Campana existe un proyecto de tranvía eléctrico de Tablada á Mataderos concesión Fontanelli y Cía., que dejará entonces Tablada en comunicación directa con la plaza de Mayo. El pueblo de Tablada, progresa notablemente y su edificación es allí asombrosa como lo demuestra la cantidad de casas que se levantan y lo será aun más en adelante. Comprar pues, terrenos en un pueblo ya formado y con todos los medios fáciles y económicos de comunicación con el centro de la capital, es realizar un brillante negocio y con solo un insignificante desembolso. Condiciones de la venta. Se exigirá sólo dos mensualidades y el 2 ojo de comisión en el acto del remate y otras dos al retirar la libreta respectiva dentro de los ocho días. Descuento de 15 ojo al que pague al contado, posesión inmediata. Planos y boletos para el tren gratis que saldrá de la estación Once á la 1.30 p. m. Informes, Rivadavia 549.— M. T. Durán. v22

EN EL CABALLITO — 9 LOTES entrando dos esquinas á una cuadra de la avenida Rivadavia y con frente á las calles Centenera, Don Cristóbal y Cachimayo, á dos cuadras de la avenida Río IV, á media de la de Provincias Unidas. La calle Centenera, está actualmente adoquinada hasta Provincias Unidas ó sea á media cuadra de los terrenos en venta y lo será en breve hasta Río IV, donde la Compañía Anglo Argentina ha adquirido sobre Río IV y Centenera un terreno para instalar una usina, extendiendo también sus líneas de tranvía eléctrico para dejar unidas Rivadavia con Río IV. Los lotes ofrecidos en venta, son altos, situados en el mejor parajo de esa importante zona á un paso de la avenida Rivadavia y de la futura estación del subterráneo, en medio de una población numerosa y lindando con hermosos y valiosos edificios modernos; lotes de dimensiones especiales para edificar casas para renta.
EL DOMINGO 29 de Octubre, á las 3 p. m. Sin base. Seña 8 ojo. Comisión 2 ojo. Pla... é ...ormes, Rivadavia 549. o11

Ex-cajero y martillero de la casa Bacigaluppi y Rúa

25 de Mayo 42 — Tinogasta 3921

EN MATADEROS: GENERAL Artigas entre Oliden y Pieres, excepcional terreno, compuesto de 400 varas cuadradas. A solo 100 varas de avenidas de importancia como Provincias Unidas (con adoquinado y tranvía eléctrico) y Larrazabal—entre buenos edificios y en la ubicación más importante y solicitada de esa zona.—Base $ 3.50 v|c, para liquidar. Títulos perfectos. Seña 8 ojo. Comisión 2 ojo. Planos y datos 25 de Mayo 42.—Ed. C. Stoppani.
EL DOMINGO 15 de Octubre á las 4.

MURGUIONDO (con DOBLE vía de eléctrico al frente) entre Tapalqué y Bragado, 2 amplios terrenos á un paso de Provincias Unidas. Miden 10x47 y 10x56 vs. Base $ 4.50 v|c. á plazos. Terrenos altos y en barrio que reune todos los adelantos, como ser: adoquinado, luz eléctrica, etc. y rodeados de una edificación hermosa y moderna. Condiciones de venta: en 20 mensualidades de $ 90.78 un lote y $ 74.21 el otro y el excedente al contado. Seña 8 ojo. Comisión 2 ojo. Planos y datos, 25 de Mayo 42.—Ed. C. Stoppani.
EL DOMINGO 15 de Octubre á las 4 1|2.

EN VILLA DEVOTO: ASUNCION entre Helguera y Argerich. Notable terreno de 310 varas cuadradas. Base $ 4 v|c. A solo 60 varas de la importante Avenida San Martín, adoquinada y con tranvía eléctrico, y entre la parada del mismo nombre y El Talar, entre una edificación nueva y moderna y en lo más descollante y solicitado de esta aristocrática villa de progreso. Títulos de primer orden. Seña 8 ojo. Comisión 2 ojo. Planos y datos, 25 de Mayo 42.—Ed. C. Stoppani.
EL DOMINGO 15 de Octubre á las 4 1|2.

EN VILLA DEVOTO: 2 AMPLIAS esquinas. Condarco y Navarro. Superficies 388.26 v|c. y 152.76 v. c. Base pesos 3.50 v|c. Sobre la parada Tres Cruces, á un paso de la importante avenida del mismo nombre, á 4 cuadras de la Avenida San Martín, adoquinada y con doble vía de eléctrico y en una zona que se valoriza rápidamente. Lote 21, manzana 301 y 1 m. 325. Condiciones de venta: en 86 mensualidades de $ 34.34 el primero y pesos 66.49 el segundo y el excedente al contado. Títulos perfectos. Seña 8 ojo. Comisión 2 ojo. Planos y datos 25 de Mayo 42.— Ed. C. Stoppani.
EL DOMINGO 15 de Octubre á las 3. o8

EN VILLA DEVOTO: LA ESQUINA de Lácar y Bolivia y el lote lindero. Miden 15.01 y 10 de frente por 28.08 v|c. de fondo. Sobre las paradas El Talar y Tres Cruces, del tranvía Lacroze, en un barrio completamente poblado y en la parte más alta é importante de Villa Devoto. Base pesos 4 v|c. Condiciones de pago: en 10 mensualidades de $ 58.90 la esquina y pesos 39.40 el lote lindero, el excedente al contado. Títulos perfectos. Seña 8 ojo. Comisión 2 ojo. Planos y datos 25 de Mayo 42.—Ed. C. Stoppani.
EL DOMINGO 15 de Octubre á las 3 1|2.

Rivero y Viale

FERIA RURAL PERMANENTE en el Saladillo, F. C. S. los días 1o. y 16 de cada mes invariablemente. 137 remate de haciendas en general.
EL LUNES 16 de Octubre á la 1 p. m., efectuaremos como de costumbre nuestro 137 remate de haciendas en general que se nos consignen. Oportunamente publicaremos el detalle. Por datos y pedidos de local á nuestros escritorios en Saladillo, F. C. S. ó en Buenos Aires, San Martín 22. o6

Juan L. Colombo (hijo) & Cía.

EN BANFIELD

El más notable remate del año

La quinta conocida por de Luzuriaga

A dos cuadras de la estación y sobre el gran bulevar "RODRIGUEZ", perfectamente adoquinado. Trenes y tranvías por minuto.

Plano de Ubicación

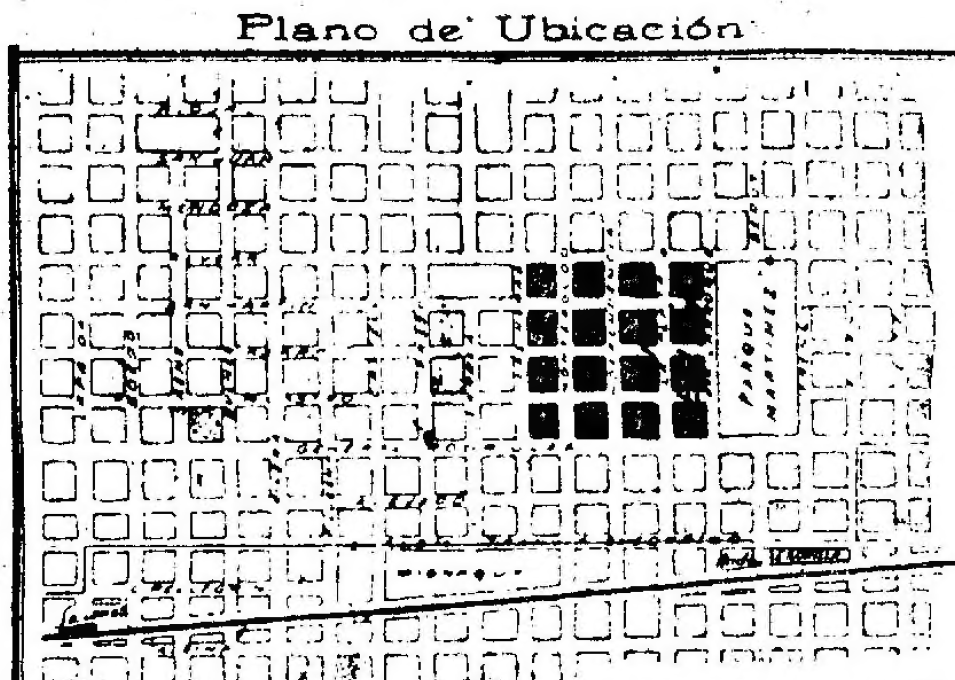

210 LOTES DE HERMOSOS TERRENOS 210

BARRIO DE GRAN CONFORT

EL DOMINGO 22 DE OCTUBRE

A las 3 de la tarde, sobre los mismos terrenos. v22oct.

VENDEREMOS EN PUBLICA subasta esta hermosa fracción de tierra, rodeada de una magnífica edificación que por su ubicación y altura constituye lo mejor del partido de Lomas de Zamora, produciendo el más espléndido panorama, con la dominación de todos sus contornos. Sólo dista diez minutos de los grandes centros comerciales, de la gran capital de la República. El bulevar Rodríguez continuación del de Pavón, es una espléndida faja que liga á esta tierra con la capital, y que en automóvil hace viable el viaje en diez minutos hasta el mismo corazón de la gran metrópoli, cuyos progresos ascendentes, en lo material y moral es evidente. Las calles Alvear, Las Heras, Larroque, Independencia, San Martín, Monteagudo, La Plata, Azara y M. Castro, del partido de Lomas de Zamora, cruzan las manzanas á rematarse en todas direcciones y hacen así factible acortar las distancias hacia las grandes vías de comunicación para acudir con mayor rapidez sobre las mismas, como ser: el ferrocarril Sud, tranvías y camino de automóviles. Para justificar plenamente nuestras aseveraciones, invitamos al público y á los que deseen adquirir allí un pedazo de esa tierra, la visiten y se convencerán de su inmediato porvenir. Para el capitalista y especuladores, será de positiva ventaja, y para los que la utilicen para sus propias moradas, les reportará la salud de sus personas y economía. Condiciones de pago: Base, $ 5 la vara cuadrada, tercera parte al contado y el resto á uno y dos años de plazo con pagarés hipotecarios á la orden de los vendedores al 7 por ciento de interés anual. Los títulos son perfectos y pueden ser revisados por cualquier escribano que indiquen los interesados y se encuentran depositados en la sección propiedades del Banco Francés y Río de la Plata. Las escrituras serán otorgadas por ante el escribano señor Prudencio P. Lavista. Soliciten informes y planos, á nuestro escritorio, A. Mitre 88 y 90, Avellaneda. Unión Telefónica 193, Barracas, y San Martín 56 al señor González Cané, como á los señores Marzano y Castagnino, B. de Irigoyen y Brasil. o6

TATTERSALL

J. M. de Yriondo y Cía.

ALHAJAS

v14

BRILLANTES, perlas, piedras preciosas. Importante liquidación de alhajas, aros, rosetas, anillos, prendedores, pendantifs, relojes, gemelos, alfileres de corbata, gargantillas, etc., etc.
EL SABADO 14 de Octubre, á las 2 p. m. en nuestra casa San Martín 153. Pídanse catálogos.—J. M. de Yriondo y Cía. o10

PADRILLOS YORKSHIRE y Clydesdale, procedentes de la cabaña del Rincón del señor Arturo Tomás Bell.
EL VIERNES 13 de Octubre á las 2 p. m. en nuestro patio San Martín 153.
DETALLE—1 padrillo puro Yorkshire, importado; 1 padrillo puro Clydesdale, importado; 1 padrillo puro Clydesdale de 3 años; 4 padrillos mestizos Yorkshire, puro 3 años. Los dos primeros son padres de cabaña y se venden por cambio de sangre.—José M. de Yriondo y Cía. o8

CINCO TOROS DURHAM puros, procedentes de la estancia Chica, en Abasto, propiedad del señor Archibaldo Bell.
EL VIERNES 13 de Octubre á las 2 p. m. se rematarán en nuestro patio San Martín 153.—José M. de Yriondo y Cía. o10

Dos CARRUAJES, UN RICO coupé de 4 asientos, llantas de goma, forros de marroquí, y una americana también de 4 asientos, casi nueva.
EL MIERCOLES 11 de Octubre en nuestro remate semanal.—J. M. de Yriondo y Cía. o10

PERCHERONES IMPORTADOS. Tres padrillos muy sobresalientes, recientemente importados por el señor P. de Malherbe.
Ilion, zaino, nacido en Abril de 1908.
Idiot, tordillo, nacido 11 de Abril de 1908.
EL VIERNES 13 de Octubre á las 2 p. m. se rematarán en nuestro patio San Martín 153.—J. M. de Yriondo y Cía. o11

PADRILLOS CLYDESDALE y Shire, importados.
Ravenhoe, Clydesdale, zaino, 1904.
Baltersan, Clydesdale, zaino, 1904.
Glendalough, Shire, zaino, 1903.
Se venderán por cambio de sangre.
EL VIERNES 13 de Octubre á las 2 p. m. en nuestro patio.—J. M. de Yriondo y Cía. o11

REMATE SEMANAL — EN nuestra casa, San Martín 153.
LOS MIERCOLES á las 2 de la tarde: caballos de tiro y silla, carruajes, guarniciones, automóviles, etc., y animales de raza. perm.

Avila y Cía.

EN LA EXPOSICION-FERIA de la Sociedad Rural del Azul.
LOS DIAS LUNES 16 y MARTES 17 de Octubre
VENDEREMOS—
Toros, padrillos, carneros, vaquillonas y aves de las cabañas concurrentes que se detallan á continuación:
La Joselina, en Chascomús, del señor Pedro T. Pagés.
La Isabel y Villa María, del doctor Celedonio Pereda.
San Blás, en Cazón, del señor Benjamín Jiménez Paz.
Dos Marías, en Juárez, de estancias Cecilio López C. Ltda.
El Alba, en Pila, del señor José Retes.
La No te Admires, en Maipú, del señor Roque M. Quinteros.
El Socorro, en Juárez, del señor Rodolfo Bunge.
Sanquilcó, en Rocha, de los señores Rivero Hnos.
La Negra, en Ferrari, del señor Angel Gutiérrez.
Santa Elena, en Azul, del señor Juan Denot, hijo.
El Carmen, en estación Durañona, del señor A. M. Durañona.
Santa Narcisa, en General Belgrano, de la sucesión Manuel S. Aguirre.
El Bagual, en Gonzalez Chaves, del señor Manuel S. Ballester.
Azcuénaga, en Olivos, del señor Carlos Villate Olaguer.
La Carolina, en la estación Durañona, del señor Carlos Augulot.
Magdalena, en Uribelarrea, del señor J. L. Pecustain.
Santa Teresa, en Tandil, del señor Pedro Alchourron.
San Esteban y San Roque, en Balcarce, de los señores Pedro E. Burgos y Hno.
San Roque, en Las Flores, de los señores Martínez y Calderón.
El Porvenir, en Juárez, del señor Luis Saint Germes.
Criadero El Indio, en General Paz, del señor Ignacio Pardo Campos.
Criadero El Argentino, en Las Flores, de los señores Echeverría y Vázquez.
Comisión 3 por ciento al vendedor é igual al comprador.
Informes á nuestros escritorios: Sarmiento 579, Buenos Aires y Azul.—Avila y Cía.

Cánepa y Lalont

Remates y comisiones

1er. REMATE FERIA — EL DOMINGO 22 de Octubre en Norberto de la Riestra, F. C. S. Desde el 15 en adelante detalles completos. Por pedidos de locales é informes, en nuestro escritorio, Perú 163, Buenos Aires, ó á nuestro representante en Norberto de la Riestra señor Marcelino Dávila (hijo). v15

Eduardo Jolly

FERIA RURAL EN GENERAL Rodríguez, F. C. O. los días 5 y 20 de cada mes invariablemente.
EL VIERNES 20 de Octubre, daré mi 129 remate feria de haciendas generales en mi local de General Rodríguez. Oportunamente publicaré los detalles. Pedidos de local é informes dirigirse directamente á la feria ó á mi escritorio en Buenos Aires, 25 de Mayo 12. v14

Enrique Caldwell & Cía.

BALCARCE 352

MAÑANA

REMATE

Carruajes y Guarniciones

POTROS y CABALLOS

Se rematarán en nuestra casa de remates, Balcarce 352, á las 2 p. m.

Enrique Caldwell & Cía

REMATES SEMANALES EN nuestro local, los jueves y sábados, á las 2 de la tarde. Caballos de tiro y silla, guarniciones, carruajes, automóviles, etc. perm.

*JUDICIAL — LA CASA MO*reno 2583 de 7 metros 794 milímetros de frente al Sud por 38 metros 537 milímetros de fondo ó sean 9 varas por 44 y 1|2; compuesta de sala, comedor, 5 habitaciones, cuarto de baño, cocina, w. c., 3 patios, luz eléctrica, aguas corrientes, frente de imitación piedra, cielorrasos de yeso, pisos pino de tea, etc. Base de venta: 2|3 partes de la tasación ó sean $ 21.983.33. Mandato del señor juez de primera instancia en lo civil, doctor Aureliano Gigena, secretaría del doctor Rawson en la sucesión de don Luis Accame.
EL DOMINGO 15 de Octubre á las 4 y 1|2 p. m. en la misma propiedad. Seña 8 ojo. Comisión 2 ojo. Datos á nuestro escritorio, Balcarce 352 y 354. o26

Agustín S. Gamba y Cía.

CARRUAJES, CABALLOS Y guarniciones, etc., en nuestra casa, Belgrano 2044
TODOS LOS MARTES Y VIERNES á las 2 de la tarde. Las consignaciones para remate se reciben todos los días hábiles hasta las 6 de la tarde y los días de remate hasta las 12 m. v10oct.

Calviño y Santillán

(Pablo M. Santillán)

POTROS Y PADRILLOS Clydesdale muy espléndidos, de los acreditadas marcas de la sucesión Vivot, en Villanueva, sucesión Benjamín Sáenz Valiente, en Castelli y José Casalis, en Lezama, un lote de buenos mestizos Percherones, un padrillo Clydesdale, puro de Bridlington?, puro importado, de 3 años, 1 padrillo Clydesdale, marca Casalis, 1 caballo Morgan, de tiro, excelente tipo y notable acción, 1 padrillo muy lindo de tiro, una yegua mestiza Hackney, de tiro y silla, hija del padrillo Pippermint, etc. etc. Admitimos más animales y rodados para el remate, que se efectuará
EL DOMINGO 15 de Octubre á las 2 de la tarde en Belgrano en el corral de la esquina Olazábal y Arribeños, con frente también á la vía. Los interesados que vayan del centro por tren ó por los tranvías números 34, 35, 36, 37 ó 88, deberán bajarse en la estación Belgrano (del bajo) y caminar, por la vía, en dirección al Tigre, 1 1|2 cuadra, donde encontrarán nuestras banderas.—Calviño y Santillán, B. Mitre 688. U. T. 1837, Avenida. v15

Manuel Castellar

370 HECTAREAS DE CAMPO especial, refinado, de pastos tiernos, propio para invernada ó tambo, situado á 2 y 1|2 leguas de la ciudad del Azul. Base ínfima 220 pesos la hectárea. Linda por el NO. con Albino Pourtalé, por el SO. con Pascasio Brid, al SE. con Pascual M. Pourtalé y Francisco O. Pourtalé, al NE. señora María P. de Miramont, y Albino Andrés Pourtalé.
EL DOMINGO 15 de Octubre á la 1 del día, en mi local de ferias del Azul, antes de dar principio al remate, de haciendas de ese día, remataré por cuenta de su dueño, esta riquísima fracción de campo. Seña 10 ojo. Comisión 2 ojo á cargo del comprador. Por otros datos y carteles con planos, dirigirse á mis escritorios del Azul ó capital, 25 de Mayo 248.—Manuel Castellar. v14oct.

JUDICIAL — 700 HECTAREAS de campo especial, mucha parte alfalfado, dividido en chacras, lotes 1, 2, 6, 7, 8, 14, y 15 del centro agrícola La Pradera, situado en el partido de Trenque-Lauquen, á seis leguas de dicho pueblo y tres de la estación Primera Junta; linda con el centro agrícola Martín Fierro; y chacras de Martín Lanz, Balbina R. de Aranguren, F. Gaitán, y Melchor Bustamante. Venta en un solo lote, con la ínfima base de $ 144.84 la hectárea.
EL MIERCOLES 25 de Octubre á las 2 de la tarde, en mi escritorio de la capital federal, calle 25 de Mayo 248, por disposición del señor juez de primera instancia en lo civil de la capital de la República doctor Tomás Juárez Celman, en el juicio sucesorio de don Fernando Seijó; remataré con la base indicada, este rico campo situado en la zona de más porvenir de la provincia. El campo reconoce una hipoteca de $ 30.000, oro al 8 ojo de interés, que vence el 14 de Enero de 1914, con la que el comprador deberá cargar. Títulos á disposición de los interesados para ser inspeccionados, en el juzgado del doctor Juárez Celman, secretaría del doctor Juan A. Figueroa. Todo comprador abonará en el acto del remate el 8 ojo como seña y á cuenta de precio, y el 2 ojo de mi comisión que es á su cargo. Por carteles con planos dirigirse á mis escritorios del Azul ó capital 25 de Mayo 248.—Manuel Castellar. o5

EN LAPRIDA F. C. S.—1.200 novillos y vacas gordos, para invernada y cría, habiendo 700 novillos de 2, 3 y 4 años, 2.400 capones, ovejas y borregos, un cerdo reproductor Yorkshire, 79 remate feria en mis instalaciones.
EL JUEVES 12 de Octubre á la 1 del día, con los lotes á la vista, remataré las siguientes haciendas anotadas y demás que concurran ese día, á saber: 350 novillos mestizos Durham 3 y 4 años, una marca; 250 íd íd 2 años, buen estado; 40 íd de 1 y 1|2 año; 60 íd mestizones 4 y 5 años; 60 vacas gordas; 70 vacas y vaquillonas gordas y carne gorda; 150 vacas de vientre, buen estado; 70 vaquillonas buen estado; 100 vacas y torneros; 40 terneros gordos; 2.400 capones, ovejas y borregos gordos y en buen estado. Seguramente habrá más haciendas. Condiciones de venta, las de costumbre. Por consignaciones ó informes dirigirse en Laprida á los señores Joaquín P. Villar y Hno., ó á mis escritorios del Azul ó capital 25 de Mayo 248.—Manuel Castellar. v11

EN EL AZUL — 1.200 NOVILLOS y vacas gordos y para invernada, habiendo 600 novillos de 3 años arriba, muy buena clase y estado; 1.200 capones, ovejas y borregos. 311 remate feria de haciendas en mis instalaciones.
EL DOMINGO 15 de Octubre á la 1 del día, acto continuo de vender las 370 hectáreas de campo que tengo anunciado para ese día, remataré con los lotes á la vista, las haciendas determinadas y otras que concurran ese día, á saber: 580 novillos mestizos, 3 años, buena clase y buen estado, en lotes: 80 íd íd de 1 1|2 á 2 años, buena clase; 130 vacas gordas; 150 íd de vientre, invernada; 100 íd con cría; 100 vacunos al corte; 1.200 capones y ovejas, gordas y para consumo. Seguramente habrá más hacienda. Condiciones de venta las de costumbre. Por informes y consignaciones dirigirse á mis escritorios del Azul ó capital, 25 de Mayo 248. — Manuel Castellar. v14

A. R. Navarro y Cía.

GRAN REMATE ESPECIAL de hacienda en Villegas, F. C. O.
EL JUEVES 12 de Octubre de 1911 á la 1 p. m. en las instalaciones del señor Calderón Lubo, cedida galantemente, venderemos:

10.300 NOVILLOS y VACAS

Inclusive novillos de 2 y 3 años, tipo frigorífico definido, de las siguientes procedencias:

G. Williams:
1.500 novillos mestizos Durham, mochos, 2 años, buen estado, sola marca de su establecimiento San Anselmo.
1.500 novillos mestizos Durham, mochos, 3 años, buen estado, sola marca de su establecimiento San Anselmo.

A. Jencquel:
500 novillos mestizos Durham, 3 años, buen estado, sola marca del señor López Lecube.
170 novillos mestizos Durham, 3 años, buen estado, sola marca de su establecimiento Los Pinos.

Lieshmann Runcimann y Cía.:
2.000 novillos mestizos Durham, 3 años, buen estado, en lotes entre ellos de sola marca.
500 novillos mestizos Durham, 2 años, buen estado, en lotes entre ellos de sola marca.

Browne y Edwards:
300 novillos mestizos Durham, 3 años, muy buen estado.
250 novillos mestizos Durham, 3 años, mochos, buen estado, en lotes.
600 novillos mestizos Durham, 2 años, buen estado.

C. de Brown:
700 vaquillonas mestizas Durham, 2 años, buen estado, especiales para cría, sola marca de su establecimiento Arbol Solo.

Sociedad en Acciones de Bienes Rurales.
150 vaquillonas mestizas Durham, 2 años, buen estado, sola marca de su establecimiento Las Piedras.
250 vacas mestizas Durham, 3 años, buen estado, todas servidas y algunas con cría, sola marca del establecimiento Las Piedras.
35 caballos para tiro.
12 potros.

R. B. Reiss:
300 novillos mestizos Durham, 3 años, buen estado, sola marca, de su establecimiento La Isleta.

J. J. Alberdi:
210 novillitos mestizos Durham, 1 año, sola marca de su establecimiento La Primavera.
90 vacas y vaquillonas mestizas Durham, sola marca de su establecimiento La Primavera.

Varias procedencias:
850 novillos mestizos Durham, 3 años, buen estado.

Con seguridad habrá mayor número de haciendas que publicaremos oportunamente. Comisión 2 ojo al comprador y 2 ojo al vendedor en vacuno y 3 ojo á cada parte en yeguarizos y reproductores. Por más datos y pedidos de local á nuestro representante en Halsey, señor Guillermo Wilson, ó á nuestro escritorio en Buenos Aires, Sarmiento 0487, 2o. piso.—A. R. Navarro y Cía. o9

47o. REMATE FERIA en Pergamino.
EL MARTES 17 de Octubre de 1911 en nuestras instalaciones La Amalia, venderemos: 1.500 novillos y vacas.

DETALLE

300 novillos 3 y 4 años, mestizos Durham, buen estado de invernada.
300 novillos 2 y 3 años, mestizos Durham, buen estado de invernada.
60 bueyes mestizos Durham gordos.
50 novillos mestizos Durham 3 y 4 años gordos.
250 vacas mestizas Durham gordas para matadero.
50 vacas mestizas Durham buen estado de invernada.
50 vaquillonas mestizas Durham buen estado de invernada.
300 vacas (150 vacas y 150 terneros) mestizos Durham buen estado.
150 vacas y vaquillonas mestizas Durham buen estado de invernada.

Seguramente habrá mayor número de hacienda que publicaremos oportunamente. Comisión 2 ojo al comprador y 2 ojo al vendedor. Por más datos y pedidos de local á nuestros escritorios en Pergamino ó en Buenos Aires, Sarmiento 457.—A. R. Navarro y Cía. o8

Craharé, Sourrouille y Cía.

Sucesores de B. Alchourrón y Hnos.

5.000 NOVILLOS TIPO frigorífico, del establecimiento San Simón, del señor Sulpicio Gómez, en Tandil, F. C. S., con el concurso de varios hacendados de esa zona.
EL DOMINGO 29 de Octubre de 1911, remataremos en el mismo establecimiento. Se aceptarán consignaciones de novillos solamente. Más datos á nuestra casa, Reconquista 432, Buenos Aires.—Craharé Sourrouille y Cía. o6

LOS CAMPOS DE GENERAL Belgrano, 126 hectáreas entre Gorchs y Villela, F. C. S. sobre la nueva estación que en breve se abrirá en el Kilómetro 146. Base, 200 pesos la hectárea.
EL SABADO 4 de Noviembre de 1911, á las 3, remataremos en nuestra casa, Reconquista 432, Buenos Aires. Se visita en el día por Gorchs, F. C. S. Dirigirse á Fernando Yáñez, quien proporcionará vehículo. Más datos á nuestra casa.—Craharé, Sourrouille y Cía. o11

Nazar y Hernández

EN LUJAN — EL DOMINGO 15 de Octubre daremos nuestro 20 remate feria en nuestras instalaciones, ubicadas frente á la estación. Por órdenes ó pedidos de local á Castelli 666. U. T. 477, Avenida ó á nuestro representante en Luján, señor Emilio Yáñiz. o10

Adolfo Bullrich & Cía.

TERRENOS

168 LOTES EN Monte Grande
—Los notables terrenos que forman la fracción conocida por Villa Guillón. Frente á las quintas La Olivera y á la del señor Pasman Miles. A cuatro cuadras justas de la estación Monte Grande y á 35 minutos de Constitución. Son seis manzanas limitadas por los bulevares Buenos Aires, Rivadavia y calles Carlos Casares, M. Acosta, Rodolfo Guillón, E. Castro y Roque Sáenz Peña. El bulevar Buenos Aires, actualmente camino de automóviles es la calle elegida para el trazado del tranvía eléctrico proyectado entre Temperley y Monte Grande, cuya construcción ha de imprimir nuevo impulso de progreso á esa localidad que ya goza de todos los prestigios, y preferencias, tanto por su atrayente fisonomía como por el distinguido núcleos de familias que han fijado allí su residencia veraniega. La superficie de los lotes varía entre 400 y 1,250 varas cuadradas. La base es uniforme de pesos 1 la vara cuadrada, á pagar en 40 mensualidades sin interés. Posesión y escrituras inmediatas por ante el escribano señor Tomás Bravo.
EL DOMINGO 22 de Octubre, á las 3 de la tarde, en los mismos terrenos. Trenes gratis de Constitución á la 1.20 p. m. Seña, 2 mensualidades y 2 por ciento de comisión en el acto del remate y otras dos mensualidades al recibir el título provisional. Planos, horarios y boletos en nuestra casa. Florida 269 y 273.—Adolfo Bullrich y Cía.

EL NUEVO PUEBLO MANUEL Ocampo, 1.200 hectáreas sobre la estación del mismo nombre del ferrocarril Central Argentino, á sólo 20 minutos de la ciudad de Pergamino. A la que convergen 8 ramales férreos que la ligan á todos los centros comerciales y puertos de embarque. Primer remate de solares, quintas y chacras, sin base, á pagarse los solares en 36 mensualidades y las quintas y chacras en seis semestres con 6 por ciento de interés anual.
EL SABADO 11 de Noviembre (fiesta), á las 2 de la tarde, en el salón-teatro Verdi, de la ciudad del Pergamino. Oportunamente planos y detalles.—Adolfo Bullrich y Cía. o5

CAMPOS

"EL MATACO" en SAN LUIS
2.305 hectáreas 31 áreas y 37 centiáreas, comprendidas dentro de la zona conocida por Pampa del Guanaco, en el distrito Los Chosmes, departamento La Capital, provincia de San Luis. Dista cuatro leguas al Norte de la estación Alto Pencoso (F. C. P.) Es de los mejores campos de aquella región, tiene parte de monte de algarrobos sin explotar, el resto es suelo apto para cultivo, teniendo abundantes pastos naturales de engorde. Como los campos que lo rodean son altos muy pronunciados, el que ofrecemos forma un espléndido valle, que dada la relativa proximidad al río Desaguadero que sirve de límite á la provincia de San Luis con Mendoza, podrá recibir los beneficios del riego una vez que se lleven á cabo las obras proyectadas de esa provincia. La fracción en venta linda al N. con los herederos de Amieva, al S. con herederos de Bordón, Doroteo Cornejo y Adela Nieto, al Este con Ramón Arce y al Oeste con Felisa Dominguez de Sosa. Base pesos 20 la hectárea, mitad al contado y mitad á un año deplazo con garantía hipotecaria y 7 por ciento de interés anual, por semestres anticipados.
EL SABADO 4 de Noviembre, á las 3 p. m., en nuestra casa Florida 269 y 273 Puede visitarse yendo por la estación Alto Pencoso, en cuyo punto y en la casa de comercio del señor Antonio Raso, estará el señor César Galli, comisionado para enseñar el campo. Planos y otros detalles pueden solicitarse en nuestra casa Florida 269 y 273, Buenos Aires, ó en las oficinas de la Compañía "La Rural" en Rosario de Santa Fe, donde podrán obtenerse datos minuciosos sobre el campo. En el acto del remate se exigirá el 8 por ciento á cuenta de precio y el 2 por ciento de nuestra comisión.— Adolfo Bullrich y Cía. Oct. 8

JUDICIAL — CAMPO EN San Pedro. En la zona agrícola por excelencia, sobre puertos y ferrocarriles. 1.470 hectáreas 43 áreas y 67 centiáreas, de muy rico campo al S. O. de la estación Castro (F. C. B. A. y R.) Parte del reputado campo que en el plano gráfico figura á nombre de don José Machain. Linda por el N. O. con el señor Casimiro Polledo, por el N. E. con el señor José I. Machain, por el S. E. con la Cañada de Espinillo y por el S.O. con los señores José Pozzi, Fernando Ansaloni, Maroli y Sucesión de Mestria. Venta en cuatro lotes con opción, cuyas superficies varían entre 345 ht. 08 ás. y 38 cs. y 398 hs. 08 ás. y 26 cs. Base pesos 270 la hectárea, pagaderos mitad al contado y mitad á un año de plazo, con garantía hipotecaria del mismo campo y 7 por ciento de interés anual, pagadero por semestres anticipados.
EL LUNES 30 de Octubre, á las 3 p. m., en nuestra casa Florida 259 y 273 por orden del señor juez de primera instancia, doctor Roberto Repetto, en los autos testamentarios de don Eusebio Machain, que tramitan por la secretaría á cargo del doctor Mackinlay Zapiola. El campo reconoce un contrato de locación que vence el 30 de Junio de 1912 á favor de don Juan R. Soulé, por el que paga pesos 24.300 al año, y que deben respetar los que resulten compradores. Puede inspeccionarse yendo por San Pedro donde hay toda clase de comodidades. En el acto del remate se exigirá el 8 por ciento, como seña y á cuenta de precio más el 2 por ciento de nuestra comisión. Planos y detalles en nuestra casa Florida 269 y 273. Adolfo Bullrich y Cía. Oct. 8

ANIMALES - FERIAS

1000 NOVILLOS Y VACAS y 1.500 ovejas y capones.
Venderemos en nuestro remate-feria en el Azul
EL JUEVES 12 de Octubre, á la 1 de la tarde, en las instalaciones de la Sociedad Rural.

DETALLE

150 novillos de 4 años buen mestizo, gordos.
120 novillos de 3 y 4 años, buen mestizo invernada.
100 novillos de 3 y 4 años.
200 " de 3 años gordos.
100 novillitos de año, una marca, muy especiales en clase.
30 novillos de 3 y 4 años, mestizones gordos.
200 vacas secas para invernar, en lotes.
50 novillos de 1, 2 y 3 años, buena clase para invernada.
50 vacas gordas en lotes.

LANAR

300 capones, gordos, mestizo Lincoln.
200 " gordos, mestizo Lincoln, invernada.
1000 ovejas en lotes, mestizo Lincoln.

Informes en nuestra casa ó á nuestro representante en el Azul, señor Luis Lier.— Adolfo Bullrich y Cía. o3

Transferido

HARAS MARIA ANA, PROPIEDAD del señor Juan A. Malcolm, 10 potrillos y 6 potrancas sangre de carrera, hijos de Innocence, Simonswod y Molle, se rematarán
EL MIERCOLES 11 Octubre á las 2.30 de la tarde, en el local de ventas del Hipódromo Argentino.—Adolfo Bullrich y Cía.

Transferido

HARAS LOS HERMANITOS, propiedad del señor Bernardino Acosta. 3 potrillos y 6 potrancas sangre de carrera, nacidos en 1909 é hijos de los padrillos Merlindale, Ortegal y Gay Lussac.
EL MIERCOLES 11 de Octubre, á las 2.30 de la tarde, en el local de ventas del Hipódromo Argentino.—Adolfo Bullrich y Cía. o6

SHIRE Y TIRO LIVIANO — Dos espléndidos padrillos Shire, puros, inscriptos en el S. B. A., de tres años de edad, y dos padrillos de tiro liviano, procedentes del establecimiento El Arazá, de los señores Isaías y Ezequiel de Elía. Se rematarán
EL VIERNES 13 de Octubre, á las 2 p. m., en nuestra casa, San Martín 254.—Adolfo Bullrich y Cía. o10

1.500 NOVILLOS Y VACAS. 11 yeguas percheronas inscriptas en el R. P. y 300 capones y ovejas venderemos en nuestro 21o. remate feria de haciendas generales en Chascomús (F. C. S.) de acuerdo con el siguiente detalle:
200 novillos 3 y 4 años muy gordos buena clase.
200 novillos 3 y 4 años muy gordos buena
300 novillos 3 años, buena clase, buen estado.
150 novillos 2 y 2 1|2 años, buena clase, buen estado, invernada.
230 novillos 1 1|2 y 2 años, buena clase, buen estado, invernada.
220 vacas gordas para matadero.
100 vacas y vaquillonas, buena clase para cría.
300 vacas buen estado y buena clase invernada.
11 yeguas percheronas inscriptas en el R. P.
300 capones y ovejas gordo y de consumo.
EL MIERCOLES 11 de Octubre á las 12 m. en las instalaciones de la Sociedad Rural. Por pedidos de local y otros informes á nuestro representante en Chascomús, señor Guillermo Mc. Innes, calle Mazzini 116, ó á nuestra casa Florida 269 y 273. —Adolfo Bullrich y Cía. oct7

PERCHERONES Y ANGLONORMANDOS importados. Espléndido conjunto de 9 padrillos y 3 yeguas percheronas y 8 padrillos anglo-normandos, importados de Francia por el señor Francisco V. Maisan. Llamamos especialmente la atención de los interesados sobre este lote por tratarse de un grupo formado por ejemplares, especialmente seleccionados. Forman parte de este lote un hijo del célebre semental Coco y un hermano de la famosa yegua Coudrett, ambos bien conocidos entre los criadores de Percherón. Entre los anglo-normandos vienen los cuatro ganadores del gran premio ora concours en la exposición de Vicna de este año. El remate se efectuará
EL SABADO 14 de Octubre, á las 2.30 p. m., en nuestra casa, San Martín 254, donde se exhibirán oportunamente. Pidan catálogos.—A. Bullrich y Cía. o13

HACKNEY DE YAMAHUIDA. 12 yeguas Hackney, importadas y nacidas en el país, inscriptas en H. S. D. A., procedentes de la cabaña Yamahuida, en Maipú (F. C. S.), propiedad del señor Agustín de Elía, se rematarán
EL VIERNES 13 de Octubre, á las 2.30 p. m., en nuestra casa, San Martín 254. El prestigio de que gozan los productos Hackney de esta cabaña y su brillante figuración en el último torneo de Palermo y Rosario, que confirma una vez más los obtenidos en anteriores exposiciones, nos excusa de ponderaciones especiales para este lote que ofrecemos en venta. Pidan catálogos.—Adolfo Bullrich y Cía. o10

SHIRE IMPORTADOS — 5 padrillos Shire puros de pedigree, importados de Inglaterra por los señores Hughes y Moore, se rematarán
EL SABADO 14 de Octubre, á las 3 p. m., en nuestra casa, San Martín 254.—Adolfo Bullrich y Cía.

105 TOROS PUROS por CRUZA, de la cabaña La Belén y Las Barrancas, del señor Manuel J. Cobo, hijos de padres importados directamente de las reputadas cabañas de A. W. y A. N. Law, Lord Dovat, James Durno, Leopold Rothschild, P. L. Mills, Dyke Brothers, W. y J. W. Peterkin, A. Henderson y otros.
EL DOMINGO 22 de Octubre, á las 12 m., en la misma cabaña sobre la estación Lezama (F. C. S.) Próximamente catálogos con detalles.—Adolfo Bullrich y Cía. o11

3.720 NOVILLOS y VAQUILLONAS, existentes en el establecimiento La Elvira, distante una legua de la estación Lonquimay, F. C. O., propiedad del señor Bartolomé G. Ferrando. Hacienda toda de alta mestización y en muy buen estado, de acuerdo con el siguiente detalle:
452 novillos Durham 3 años, gordos, casi listos para frigorífico.
600 novillos Durham 3 años, muy buena clase.
940 novillos Durham 2 años, muy buena clase.
500 novillos Durham, 2 años, muy buena clase.
960 novillos Durham 1 año, muy buena clase.
260 vaquillonas Durham 1 1|2 años, muy buena clase.
7 toros Durham de pedigree.
El remate se efectuará
EL MIERCOLES 1o. de Noviembre (fiesta), á las 12 m., en el mismo establecimiento con las haciendas á la vista y debidamente clasificadas en lotes. Los interesados en revisar la hacienda antes del remate, pueden hacerlo tomando el tren que sale del Once, todos los días, excepto los domingos á las 9 p. m. y llega á Lonquimay á las 10.21 a. m. Para regresar hay trenes los mismos días á excepción del lunes á las 6.53 de la tarde que llegan al Once á las 8.05 a. m. Otros informes en nuestra casa, Florida 269 y 273.—Adolfo Bullrich y Cía. o11

AVES IMPORTADAS — UN buen lote de aves de corral, importadas por el señor T. H. Pears.
EL JUEVES 12 de Octubre, á la 1.30 de la tarde, en nuestra casa, San Martín 254.—Adolfo Bullrich y Cía. o11

HARAS SAN ANTONIO, Propiedad del señor Manuel Torres Cabrera. 13 potrillos y 18 potrancas sangre de carrera, hijos del padrillo Napoleón (Galopín).
EL VIERNES 13 de Octubre, á las 2.30 de la tarde, en el local de ventas del Hipódromo Argentino.—Adolfo Bullrich y Cía. o13

4.300 VACUNOS DE EL DORADO.—Gran remate-feria de haciendas existentes en el establecimiento El Dorado, á 1 1|2 legua de la estación Vedia, F. C. P., propiedad del señor Benito Villanueva, Son en su mayoría marca bandera, buen mestizo Durham, y en muy buen estado, habiendo entre ellas muy buenos lotes para cría, así como 200 toros Durham puros por cruza y 20 Polled Angus, íd íd.

DETALLE

400 novillos mestizos Durham 3 años, buen estado invernada.
1200 vacas incluso 600 terneros marca bandera.
900 vacas secas, servidas, marca bandera.
500 vacas incluso 100 terneros.
500 vaquillonas mestizas Durham, dos años.
600 vaquillonas mestizas Durham, un año.
200 toros Durham puros por cruza, dos años.
20 potros Polled Angus puros por cruza, dos años.
8 padrillos Clydesdale de tres años, mansos.
2 padrillos Clydesdale de 4 años, mansos.
2 padrillos Percherones de 3 años, mansos.
2 padrillos anglonormandos de tres años, mansos.
3 padrillos rusos de 3 años, mansos.
60 caballos de tiro y silla.
El remate se efectuará
EL DOMINGO 29 de Octubre, á las 12 m., en el mismo establecimiento, con las haciendas á la vista y clasificadas en lotes apropiados.
Otros informes, en nuestra casa, Florida 269 y 273.—Adolfo Bullrich y Cía. o11

Lorenzo Arrieu

Martillero: Fernando Patrón

EN 25 DE MAYO, F. C. SUD. 14 remate feria de haciendas generales.
EL DOMINGO 15 de Octubre de 1911, á la 1.30 p. m. venderé: 3.000 novillos y vacas, inclusive 2.000 novillos, especiales gordos listos para frigorífico, medio engorde é invernada; lanares y yeguarizos.

SEGUN DETALLE SIGUIENTE:

100 novillos mestizos Durham, 4 años, especiales, gordos, listos frigorífico, una marca, viuda Iparraguirre.
350 novillos íd íd 3 años, tipo frigorífico, medio engorde, una marca, viuda Iparraguirre.
100 novillos íd íd 1 año íd íd carne gorda, una marca íd íd.
60 vacas íd con 60 terneros, especial clase, una marca, Linzoain Hnos.
20 novillitos y vaquillonas mestizo Durham íd una marca, íd íd íd.
90 novillitos íd íd íd íd una marca íd íd.
400 novillos mestizos Durham, 3 años, tipo frigorífico y buen mestizo, gordos en 3 lotes.
200 novillos íd 3 y 4 años, íd íd íd íd en 3 lotes.
100 novillos íd 2 años, buen mestizo, carne gorda.
200 novillos íd 2 á 3 años íd buen estado.
150 novillos mestizones 3 años íd íd íd.
50 novillos mestizos Durham 2 y 3 años, gordos íd mestizo.
50 novillos íd 1 y 2 años, buen estado, buen mestizo.
200 novillos íd 2 y 3 años, íd íd en lotes.
300 vacas íd carne gorda y gordas en lotes.
100 vaquillonas íd íd íd íd íd.
100 bueyes gordos, habiendo especiales de 800 kilos.
100 vacunos mestizos Durham al corte en lotes.
100 vacas íd buen estado invernada.
100 vacas íd íd íd con terneros al pie, en lotes.
200 lanares al corte.
24 yeguas Shire, una marca, procedencia del señor A. Mazza.
1 padrillo Shire íd íd íd.
10 yeguas Shire, 1 marca, íd íd íd señor B. Asla.
10 potros mestizones, una marca de la señora viuda Iparraguirre.
3 yeguas Percheronas, una marca de la señora Iparraguirre.
3 padrillos Percherones de pecho, una marca, del señor B. Franco.
1 padrillo Percherón de pecho.

Recomiendo muy especialmente á los señores invernadores y criadores las haciendas á venderse, por su alto grado de mestización y los lotes de novillos de frigorífico gordos, de medio engorde é invernada, con especialidad los de una marca. Con seguridad habrá mayor cantidad de haciendas que la anotada, cuyo detalle no publico por falta de aviso. Las condiciones de la venta se estipularán en el acto del remate. Por pedidos de informes á mi escritorio en 25 de Mayo, F. C. Sud ó á los señores Gioja, Etchart y Patrón, Alsina 547, Buenos Aires.—Lorenzo Arrieu. o11

García Piñeiro y Cía.

52 REMATE FERIA EN VEDIA, F. C. P.
EL VIERNES 13 de Octubre á las 3 p. m. En nuestro local remataremos las haciendas que se nos consignen, teniendo ya anotadas:
1.536 animales vacunos, incluso 700 novillos.
200 animales lanares.
60 yeguas de trabajo.
24 potros tiro pesado.
Habrá más hacienda. Más datos á nuestro escritorio en Vedia, F. C. P. o7

EN LINCOLN F. C. O.— 31o. remate feria.
EL JUEVES 19 de Octubre á la 1 p. m. en el local de la Sociedad Rural, remataremos las haciendas que se nos consignen, teniendo ya anotado:
110 novillos, 3 años, gordos, buena clase (una marca).
80 novillos 3 años íd íd íd íd.
200 vacas tamberas gordas íd íd íd íd
200 terneros gordos íd íd íd íd.
150 vaquillonas íd íd íd íd.
100 novillos, 1 año gordos, íd íd íd.
150 vacas con 150 terneros íd íd íd íd.
100 vacas gordas especiales.
150 vacas y novillos gordos.
30 bueyes.
5 toros.
150 yeguas chucaras.
50 potros 2 y 3 años.
40 yeguas de pecho.
30 caballos de tiro.
Probablemente habrá más hacienda. Comisión 2 ojo. Para más datos y pedido de local á nuestro escritorio en Lincoln, F. C. O.—García Piñeiro y Cía.

RISSO PATRON & Cía.

CASA FUNDADA EN 1879

537—B. MITRE—537

Sucursales: FLORES, Rivadavia 6842.—BELGRANO: Cabildo 2020. — Rosario: San Martín 779.

CASAS

*CASA FLAMANTE DE 2 PI*sos. Paseo 1164 al 66 y Avenida San Juan. Posición envidiable, dada sus clases de construcciones que la rodean y las vías de comunicación con todo el municipio, que le imprimen un carácter de vida comercial y de progreso con que cuenta las zonas centrales. Base, 50.000 $, dándose á plazos 30.000 $ al 8 ojo de interés. Sus edificios constan:

PISO BAJO—De sala, vestíbulo, 3 dormitorios, comedor, 2 piezas de servicio, baño, cocina económica, agua caliente y w. c.

PISO ALTO — Las mismas comodidades que la anterior más un escritorio á la calle. Ambas cuentan con frente moderno imitación piedra con balconcitos, cielos rasos de yeso decorados, pisos de tea, puertas y celosías de cedro, herrajes de níquel, revestimientos, mosaicos, umbrales y escalera de mármol luz eléctrica, gas aguas corrientes, cloacas, adoquinados y demás detalles de lujo, confort y distribución de las propiedades de última creación, que sólo se apreciarán visitándola. En exhibición. Más datos, B. Mitre 537.—RISSO-PATRON & Cía.

EL DGO. 15 de Octubre, á las 3. o4

*EN FLORES — LA PROPIE*dad Monte Egmont 2242 entre Gavilán y Caracas. Base 7.500 pesos. Sus dimensiones son 10 por 31.88. Su edificio construído con materiales de primer orden consta de jardín al frente, 2 dormitorios, comedor, cuarto de baño, cocina y w. c., pisos pino de tea, cielos rasos de yeso, carpintería buena, patio de mosaico, pozo semisurgente, etc. Está muy próximo á las Avdas. Gaona y Bella Vista ambas con (adoquinado) y doble vía de eléctricos. Más datos en B. Mitre 537 ó Rivadavia 6842.—RISSO PATRON y Cía.

EL DGO. 15 de Obre á las 3 p. m. o8

2 BUENAS PROPIEDADES en Flores, á solo 50 varas de la avenida San Martín, Cayena 2063 y 69 entre Espinosa y Avda. San Martín. Base, 8.000 $ cada casa. A plazos. Miden 10 por 35. Sus edificios bien construídos constan de frente balaustrada imitación piedra, 3 dormitorios, comedor que cuadra el patio, cocina y w. c., pisos pino de tea, cielos rasos de yeso, carpintería de cedro, galería, patio de mosaico, bomba y demás detalles que complementan una buena casa habitación. Más datos, en B. Mitre 537 ó Rivadavia 6842.—RISSO PATRON y Cía.

EL DGO. 15 de Obre. á las 3.30. o8

LA CASA EN FLORES SAN Blas 1349 entre Terrero y Sánchez. Base. 6.000 pesos inclusive 3.500 cédulas argentinas. Mide 10 por 46.18 vs. Su edificio hecho en cal y con materiales de primer orden consta de 3 amplias habitaciones, cocina y w. c., pisos pino de tea, cielos rasos de yeso, carpintería de cedro, galería, bomba, etc. Es barrio todo edificado, donde las propiedades que se construyen dan excelente renta y tiene además asegurado una valorización continua por las importantes calles que la circundan. Más datos en B. Mitre 537 ó Rivadavia 6842.—RISSO PATRON y Cía.

EL DGO. 15 de Obre. á las 3. o8

especulación para subdividirlo en solares, quintas y chacras. Está alambrado en todo su perímetro menos en la parte que linda con los arroyos Tala Nuevo y Viejo que son sumamente correntosos y de agua abundante y permanente. Posiblemente los señores Hume Hnos. establecerán una industria dentro de este mismo campo, en la parte que linda con el arroyo Tala Nuevo. Son linderos NE. herederos de doña Catalina C. de Zucchi, SO., Gustavo Eppens, NO. el pueblo Río Tala y SE. el arroyo del Tala. El establecimiento es conocido por El Tala, de Eusebio B. Zucchi. Está arrendado hasta el 1o. de Mayo de 1912. El remate se efectuará en nuestro salón de ventas de la capital federal. B. Mitre 537.

EL VIERNES 3 de Noviembre, á las 4. o1

*15.739 HECTAREAS en SAN*tiago del Estero. En el departamento Matará y próximo á la estación Tobas, del F. C. C. N. Venta por liquidación de sociedad. Base pesos 15 la hectárea: 40 por ciento al contado y el resto en 4 cuotas semestrales con 6 por ciento de interés anual. Es la fracción conocida por de Cánepa y Lantieri, lindando con Horacio Falco, Lidveras, Otto Wulff, Lauge é Infante y Videl. Es la mitad Sur del lote 9 y mitad Norte del lote 107 del plano general. Es campo de tierra fértil con monte y llanuras pastosas, especiales para invernada y las que se prestan también para agricultura. Los vendedores se reservan el derecho de retirar las haciendas existentes en el campo, como asimismo las maderas cortadas y labradas existentes el día de la venta, dentro de los 60 días de efectuarse ésta. La escrituración deberá efectuarse en Santa Fe, en un término que no exederá de 20 días. Las existencias del establecimiento podrán ser adquiridas previo inventario.

EL JUEVES 26 de Octubre á las 4, en nuestro salón de ventas, B. Mitre 537.—RISSO PATRON y Cía. o10

EN SANTA FE — EN LA región del trigo. Dos chacras de 100 hectáreas cada una. Base $ 15 la hect. Están en la conocida colonia Elida, dpto. Vera en muy próximas á Villa Luján y á 3 leguas de la estación Ombú, del F. C. P. de Santa Fe. Llevan los números 46 y 47 de la sección B y están lindando al Norte. Bco. de Santa Fe; Este, chacras 1 y 2, sección C.; Sur, chacra 48, sección B y Oeste con Antonio Pizales. Al que resulte comprador se le regala un solar de 45 metros de frente por 45 metros en el pueblo Luján, que pertenece á la colonia. Informes y planos B. Mitre 537 que es donde se efectuará el remate.

EL DIA 26 de Octubre á las 4. o10

EN LA PAMPA CENTRAL—900 hects. de campo flor, en la sección 24, fracción B y parte Oeste del lote 21. Venta resuelta. Base, 6 $ por mes. Es tierra apta para cualquier clase de cultivo y especialmente para trigo y lino. El agua que es rica y abundante, se encuentra dentro de los 15 metros de profundidad; tiene además varias vertientes que resultan ventajosísimas. El proyecto de ferrocarril de San Antonio á San Rafael cruza el lote 25 é inmediato al que ponemos en venta y hasta hay la creencia de que será favorecido con una estación. Este es un negocio de oportunidad puesto que dentro de este afamado territorio no hay campo que salga á la venta con una base tan reducida. Para visitar el campo se puede ir por General Acha ó Telén, dirigiéndose á la casa de comercio de la Copelina que queda en los campos linderos de donde se podrá salir á revisarlo. Datos y planos en nuestro salón B. Mitre 537, donde se efectuará el remate.

EL JUEVES 26 de Octubre á las 4. o10

NOTA — En todas las ventas exigiremos del comprador el 8 ojo de seña y el 2 ojo de comisión, (sin excepción).

RISSO-PATRON & Cía.

PRIMER REMATE
900 LOTES
EN LA ESTACION y PUEBLO
ISIDRO CASANOVA

F. C. MIDLAND

A 25 MINUTOS de LA CAPITAL

BASE, $ 2.50 POR MES

En 80 MENSUALIDADES. — Sin interés

El Domingo 22 de Octubre á las 2.30

Recomendamos la lectura del aviso correspondiente.

Risso-Patrón y Cía.

*ESQUINA DE RENTA, PRO*duce 4920 $ anuales. Base 38.000 $ á plazos. Sus edificios son sólidos y bien distribuídos y las rodean construcciones modernas, adoquinado nuevo con eléctrico 26 al frente. Cangallo 3998 con 4 departamentos de 3 piezas cada uno y demás dependencias, patios, etc. Almagro 385 al 95, ocupado por una librería una peluquería y en el sótano un depósito de bolsas. Mide 18.85 de frente á la primer calle y 22.40 á la segunda. Más datos, B. Mitre 537.—RISSO PATRON y Cía.

EL DGO 15 de Octubre á las 3.30. o8

PROPIEDAD DE ALTOS — Avenida Gutemberg 465 al 75. Base 35.000 pesos. A plazos. Mide 10 por 40. Como ubicación no se puede pedir nada mejor, es barrio en que la propiedad se valoriza día por día y toma valor incalculable, rodeada de construcciones modernas y compactas que le imprimen á este barrio progreso y adelanto. Cuenta con doble línea de tranvías eléctricos, etc. Su edificio sólido y bien construído consta: Planta baja de frente, estilo Luis XV, jardín, sala, vestíbulo, comedor, 2 dormitorios, baño, cocina, etc. La planta alta tiene las mismas comodidades que la anterior, más un escritorio. Ambas cuentan con cielos rasos de yeso, pisos de tea, carpintería de cedro, mosaicos, mármoles, etc. Más datos, B. Mitre 537 ó Cabildo 2020.—RISSO PATRON y Cía.

EL DGO. 15 de Octubre á las 5. o8

PROPIEDAD ESTILO LUIS XV. Avda. Charcas 3866. A pocos mts. de las avdas. Coronel Díaz, Santa Fe, Plaza y Mercado Guemes é iglesia del Spiritu Santo. Barrio de los palacios y predilecto por la gente pudiente. Base, pesos 28.000 inclusive 11.000 cédulas. Mide 11.54 por 32. Distribución: sala de estilo moderno, escritorio y puerta al centro, vestíbulo, 5 dormitorios, comedor que cuadra sus patios, pieza de servicio, baño con w. c. y agua caliente, cocina con económica, pileta, etc. Luce cielos rasos de yeso, pisos de tea, carpintería y celosías de cedro, mayólicas, revestimientos, vidrios ingleses, mármoles, mosaicos. Al frente tiene vereda de piedra jardín en el centro del bulevar, adoquinado y tranvías de Lacroze. Todo en perfecto estado. Visítese de 2 á 5 p. m. Más datos, B. Mitre 537.—RISSO PATRON y Cía.

EL DGO. 15 de Octubre á las 4.30. o8

ESPACIOSA PROPIEDAD — En Belgrano. A 200 mts. de la Avda. Cabildo y 100 de la Avda. y estación Colegiales. Amenábar 537. Base, 17.000 pesos. A plazos. Mide 10 por 50. Su edificio consta de sala, 4 dormitorios, comedor, baño, pieza de servicio, cocina, w. c., cielos rasos de yeso, pisos de tea, buena carpintería, galerías, patio de mosaicos, pozo semisurgente, etc. Es barrio de mucho porvenir por sus fáciles medios de comunicación con el centro por contar con trenes y tranvías y estar rodeada de una edificación moderna y lujosa. Más datos, B. Mitre 537 ó Cabildo 2020. RISSO PATRON y Cía.

EL DGO. 15 de Octubre á las 4. o8

PRECIOSA VIVIENDA AL Oeste. Almagro 321, entre las Avdas. Díaz Vélez y Cangallo, paraje elevado, embellecido por construcciones modernas, pavimentaciones nuevas, cloacas internas y eléctricos para todas partes de la ciudad Base $ 16.000. A plazos. Distribución: Sala con frente de estilo, vestíbulo, 2 habitaciones, 2 piezas más, baño con agua caliente y artefactos completos, cocina económica, sótano, w. c. y otras comodidades, cielos rasos de yeso, ricos papeles, pisos de tea encerados, carpintería y celosías de cedro, mármoles, mayólicas, cristales biselados, vidrios ingleses, mosaicos, gas, campanillas eléctricas, vereda de piedra y arboledas todo en perfecto estado y llave en mano. Visítese. Más datos, B. Mitre 537. —RISSO PATRON y Cía.

EL DGO. 15 de Octubre á las 3.15 o8

EN FLORES — 2 AMPLIAS propiedades Cayena 2175 y 85 entre Espinosa y Cucha Cucha. Base, 11.000 pesos, inclusive 7.000 cédulas argentinas cada casa. Sus dimensiones son 10 por 35. Y sus edificios construídos con materiales elegidos constan de 4 amplios dormitorios, comedor que cuadra el patio, cocina y w. c., cielos rasos de yeso, pisos pino de tea, carpintería de cedro, patio de mosaico, galería balaustrada al frente imitación piedra y demás detalles de una construcción hecha á todo costo y que sólo se podrá apreciar visitándola. Más datos en B. Mitre 537 ó Rivadavia 6842.—RISSO PATRON y Cía.

EL DGO. 15 de Obre á las 3.30. o8

*JUDICIAL — EN AVELLA*neda (antes Barracas al Sur). La propiedad calle Italia 90 entre General Mitre y proyectada de San Martín. Base, 2.000 pesos. Mide 8 mts. de frente por 30 mts. de fondo ó sea 240 m. c. Su edificio consta de 2 habitaciones de material, una más de madera, cocina, w. c., zaguán con patio de mosaicos, y puerta de cedro, patios de portland, pisos y puertas de pino, galería, cielos rasos de madera, etc. Dista 4 cuadras de la Plaza, Municipalidad, de los tranvías números 21 y 22 y media cuadra del que va á Quilmes. Venta por orden del señor juez de lo civil doctor Valentín Fernández Blanco, en el juicio sucesorio de don Juan García que tramita por la secretaría del señor Francisco J. Eguza (La Plata) y todo comprador entregará el 10 ojo de seña como parte de precio y el 2 ojo de nuestra comisión. Más datos, B. Mitre 537.—RISSO PATRON y Cía.

EL DGO. 15 de Octubre á las 2. o8

*CON CEDULAS — EN FLO*res. La esquina Médanos 1398 esquina Andrés Lamas y la casa contigua. Bases pesos 6.500 y 5.000 inclusive 4.500 y 3.000 cédulas argentinas respectivamente, la esquina mide 15.48 por 21.78 y la casa contigua 10 por 21.78. Sus edificios constan cada casa frente imitación piedra, 3 amplios dormitorios, cocina y w. c., pisos pino de tea, cielos rasos de yeso, carpintería de cedro, galería, patio de mosaico, etc. Están á solo 400 mts. de la avda Bella Vista y del bulevar San Martín, ambos con (adoquinado) y doble vía de eléctricos en combinación con todo el municipio y está también próximo al futuro parque del Oeste y de la escuela de Agronomía. Más datos en B. Mitre 537 ó Rivadavia 6842.—RISSO PATRON y Cía.

EL DGO. 15 de Obre. á las 3 p. m. o8

TERRENOS

*900 LOTES EN 80 MENSUA*lidades. A 25 minutos de la capital y rodeando el andén y estación Isidro Casanova (San Justo) del ferrocarril Midland; la que cuenta con un servicio de 15 trenes diarios. Están también vis á vis con el grandioso edificio para la fábrica de tejidos de seda del señor Isidro Casanova y de las construcciones para las familias del personal superior y obreros del establecimiento. Hay la promesa de una escuela pública y varios comerciantes, se proponen establecer sus sucursales en este sitio. Base, $ 2.50 por mes, y por lote. Ningún pueblo se ha iniciado con mayores seguridades de engrandecimiento y seguramente esta venta importará para los pequeños capitalistas, una base segura de fortuna. Como es notorio, se está gestionando la compra de un campo casi lindero con estos terrenos, para trasladar á él, el gran Mercado de la Tablada; también se gestiona la prolongación del tranvía de la capital, desde los Nuevos Mataderos, á San Justo y á la estación Casanova. Estos terrenos ocupan una loma altísima, desde donde se domina Villa Soldati, Lugano, San Justo, Haedo, Morón y demás pueblos que los rodean. La estación central, actual, del F. C. Midland, será trasladada en breve tiempo á la capital y á las inmediaciones del F. C. Trocha Angosta. La venta será enteramente liberal y sólo se exigirán 2 mensualidades en el acto del remate más el 2 por ciento de nuestra comisión, otras 3 al retirar la libreta y título definitivo absolutamente gratis, sin desembolso de un solo centavo para el comprador, una vez abonadas 14 nuevas mensualidades. Descuento 15 ojo al que pague al contado. Las escrituras se otorgarán por ante el escribano señor Hortensio Xifra (Perú 196). Las mensualidades se abonarán del 1 al 10 de cada mes en nuestra casa B. Mitre 537. El día del remate á la hora que se indicará oportunamente habrá tranvías número 47 de Defensa y Alsina hasta la estación Midland, de donde saldrá un tren expreso, también gratis hasta la estación Casanova. Pidan planos y datos á nuestra casa central, B. Mitre 537 ó á nuestra sucursal Rivadavia 6842.—RISSO-PATRON y Cía.

EL DGO. 22 de Octubre, á las 2.30. o1

*2 ESPLENDIDOS TERRE*nos con edificios. Barrio de construcciones modernas y de grandes adelantos. Almagro 331 al 33, entre Potosí y Cangallo. Base 35 pesos v. c. Las fracciones tienen habitaciones y se venderá uno con opción al otro. El número 331, mide 11 por 61 y consta de 2 piezas de material y 6 de hierro sólidas, higiénicas y bien construídas. El núm. 335 tiene las mismas dimensiones, un taller, 6 piezas más, molino, excusado y dependencias. Más datos, B. Mitre 537.—RISSO PATRON y Cía.

EL DGO. 15 de Octubre á las 3.30. o3

*VALIOSOS TERRENOS SO*bre el adoquinado. En Villa Devoto. Dos lotes de dimensiones especiales. Sin base Av. Nueva York entre San Nicolás y Esperanza. Miden 10 por 45 cada uno. Como ubicación es de lo mejor, por estar rodeados de hermosas construcciones, tranvía eléctrico al frente y á pocos metros de la plaza y estación del ferrocarril Pacífico. Pidan planos en B. Mitre 537 ó Cabildo 2020.—RISSO PATRON y Cía.

EL DOMINGO 15 de Octubre, á las 2.

*FRENTE A LA PLAZA SAN*ta Rosa. En Villa Devoto. A plazos. A pocos metros de la estación del F. C. y á los grandes palacios, Avenida Nacional y B. Blanca. 2 lotes de medidas especiales. Sin base. Miden 10x25 cada uno. Su ubicación excepcional los exime de todo elogio. Datos, B. Mitre 537 ó Cabildo 2020.—RISSO-PATRON & Cía.

EL DOMINGO 15 de Octubre, á las 2.

EN PLENA CAPITAL — 60 terrenos en Floresta en 80 mensualidades sin interés. A 300 metros del tranvía de la Avenida Larrazábal y 100 al Sur de la Avenida Alberdi (antes Campana). Base, 8 pesos por mes cada lote. Son los únicos terrenos que pueden adquirirse con pequeñas economías y en un sitio tan central. Dan frente á la Avenida Escalada y calles Corvalán, Araujo, Alvariño y otras. Después detalles, B. Mitre 537 ó Rivadavia 6842.—RISSO-PATRON y Cía.

EL DGO. 29 de Octubre, á las 2.30. a21

*LA IMPORTANTE ESQUI*na, avenida Gaona y Virgilio y el lote contiguo en Floresta. Sin base y por liquidación de sociedad. La esq. reconoce 13 mensualidades de $ 156.90 y el lote 13 de 74.82 y el excedente al contado. La esq. tiene una superficie en total de 871.68 v. c. y el lote 448.96. La ubicación es importantísima, pues dista solamente 400 mts. de la Avda. Rivadavia (adoquinada) y con doble vía de eléctricos y á igual distancia de Escaluda. Está además á pocos pasos de la importante estación Villa Luro. Se pueden subdividir en 5 lotes y esa división la tenemos en el plano de remate. Pidan datos y planos á B. Mitre 537 ó Rivadavia 6842. —RISSO-PATRON y Cía.

EL DOMINGO 15 de Octubre á las 4.30.

*4 ESPLENDIDOS TERRE*nos en Floresta, Bedoya y Urdaneta entre Yerbal y la vía del ferrocarril. Base 8 pesos v. c. A plazos. Sus superficies varían entre 250 y 400 v. c. El lote con frente á Urdaneta reconoce 47 mensualidades de 62.30 pesos y los con frente á Bedoya el lote 129, reconoce 47 mensualidades de 55.03 el lote 130, 47 mensualidades de 39.71 pesos y el 131, 47 mensualidades de 41.34 pesos. Son terrenos que dentro de breve tiempo duplicarán su valor por la proximidad á la Ada. Rivadavia (adoquinada) y con doble vía de eléctricos á la cual distan solamente 100 metros y á los grandes talleres del ferrocarril Oeste. Más datos y planos á B. Mitre 537 ó Rivadavia 6842.—RISSO PATRON y Cía.

EL DGO. 15 de Obre. á las 4. p. m. o8

CAMPOS

CAMPO EN SAN PEDRO—Para especuladores, hacendados, agricultores, tamberos, etc. Está lindando con la estación Tala del F. C. B. A. y pueblo de mismo nombre. El edificio de la estancia dista 4 cuadras del andén de la estación y á sólo 15 minutos de la ciudad de Baradero. Base, $ 280 la hect. Son 316 hect. 11 áreas y 80 cent. de campo flor apto para la ganadería y agricultura y como negocio de

SOBRE FLORESTA

Furst y Domínguez

640—RIVADAVIA—640

*SOBRE FLORESTA — 50 so*berbios lotes con frente á los bulevares Provincias Unidas y Ramos Mejía, y á las calles Progreso, Porvenir, Flores, Almagro y Buenos Aires, á pocas cuadras de los tranvías eléctricos números 46 y 48. á plaza de Mayo. Son los únicos terrenos que quedan disponibles en este hermoso barrio, llamado por su altura, Las Lomas del Mirador, pues de allí se domina el núcleo de edificación de toda la capital, hallándose los lotes que vendemos entre buena edificación. Las grandes facilidades para el pago, como también los fáciles medios de comunicación para trasladarse al centro de la ciudad por sólo 10 centavos son motivos suficientes para recomendar á todos esta venta, á fin de que no dejen escapar esta buena oportunidad, que les resultará una economía bien entendida. Base 6 pesos el lote mes, en 100 mensualidades, sin interés.

EL DOMINGO 15 de Octubre de 1.30 á 2, saldrán tranvías gratis de Victoria y Balcarce (plaza de Mayo), los que podrán tomarse también á su paso por las calles Paseo Colón, San Juan, Boedo, Carlos Calvo, Río Cuarto y Provincias Unidas, los que llevarán carteles de remate. Para mayor comodidad de la concurrencia habrá carruajes gratis en la esquina de Provincias Unidas y Murguiondo, que conducirán á los interesados á los terrenos. Seña 2 mensualidades. Comisión 2 ojo. Títulos perfectos. Posesión inmediata. Pidan planos y boletos gratis en Viamonte 2300 (almacén), ó en nuestra casa, Rivadavia 640.—Furst y Domínguez. o6

ENTRE RIOS y CASEROS—Sobre estas importantes arterias, la esquina de Monasterio y Tupungato, en 3 lotes, con adoquinado pago al frente. Sin base, á tanto la vara, á plazos.

EL DOMINGO 22 de Octubre á las 3. Pidan planos en nuestra casa, Rivadavia 640. —Furst y Domínguez. o11

Avda. Warnes y Monte Dinero Esta soberbia esquina, dividida en 4 lotes de 280 á 400 varas, con adoquinado pago al frente. Sin base, á tanto la vara, á plazos.

EL DOMINGO 29 de Octubre á las 3. Pidan planos en nuestra casa, Rivadavia 640.—Furst y Domínguez. o11

201 lotes en Talleres, F. C. S. Frente á la avenida Gobernador Ugarte, y sobre los grandes talleres y chalets del ferrocarril. Base resuelta, 8 $ el lote, por mes, en 80 mensualidades.

EL DOMINGO 5 de Noviembre á la 1.15, tren gratis de Constitución. Pidan planos y boletos en nuestra casa, Rivadavia 640. —Furst y Domínguez. o11

Juan P. Sanchez y Cía.

Socios E. Arce y J. P. Sánchez

SOBRE LA AVENIDA Pueyrredón. Inmediata al bulevar Córdoba, en pleno centro. Dimensiones ideales para levantar un petit hotel, en la calle aristocrática. Su ubicación exime todo comentario. Lleva el número 652 de la avenida Pueyrredón y su terreno mide 9 varas por 37.50 varas. Existe un edificio en buen estado y sólido cuya distribución es como sigue. Sala, 2 dormitorios, comedor, 2 dormitorios más, baño, cocina, w. c., y servicio en altos, cielos rasos de yeso, techos de azotea, pisos de pino tea, instalación eléctrica, buenos revoques mosaicos, etc. Tiene 8.000 cédulas nacionales serie E con las que cargará el comprador, devolviéndo las sumas amortizadas. Base, incluídas las cédulas, $ 40.000. Venta resuelta. Títulos perfectos, que los interesados pueden ver en nuestra casa Florida 230, donde damos datos ú otros informes. Seña 8 ojo. Comisión 2 ojo.

EL DOMINGO 15 de Octubre á las 4 p. m. en la misma. o3

O. E. ACCAME

490—RECONQUISTA—490

TERRENO — EN FLORES—Esperanza entre San Blas y Camarones. A una cuadra de la fábrica de fósforos. Punto alto y de mucho adelanto. Sin base. Hay el proyecto de un eléctrico por Esperanza que se llevará pronto á cabo dada la compacta edificación de esos barrios. Datos, O. E. Accame.

EL DOMINGO 15 de Octubre, á las 3 de la tarde. v15

*PARQUE PATRICIOS, LIN*do terreno avenida Zavaleta (continuación de Dean Funes), al lado de la esquina Tupungato. Mide 10 por 46 varas; el punto más alto y de mayor edificación. Sin base. Las avenidas Caseros y Arena adoquinadas en toda su extensión y con eléctricos que lo colocan á pocos minutos del centro por una parte y el paseo del Parque Patricios con jardín zoológico, le auguran un gran porvenir. Datos, O. E. Accame.

EL DOMINGO 15 de Octubre, á las 3 de la tarde. v15

ESQUINA EN FLORES — Sud América y Neuquen, mira al Norte y Oeste, 15 por 30, con adoquinado y vereda pagos. Sin base. Hermosa esquina, rodeada de buenos edificios, punto comercial y á una cuadra de la avenida Gaona por donde correrá en breve el eléctrico á Floresta. Datos, O. E. Accame.

EL DOMINGO 22 de Octubre á las 4.30. o11

V. S. VINELLI & Hno.

CASA CENTRAL, SAN MARTIN 284—UNION TELEFONICA 90 (AVENIDA)—COOPERATIVA TELEFONICA 3544 (CENTRAL)

*MUEBLES, REMATES SE*manales, Corrientes 2635, Sábados á las 2 p. m., muebles. Miércoles á las 2 p. m. y domingos á las 2 p. m., tienda, bazar, etc. Se anticipa dinero sobre lo que se remita para 1 avenida. U. T. 1357, Mitre. o31

BURZACO

EN BURZACO 125 LOTES, sobre el bulevar Burzaco, Calle Libertad y Victoria (directa á la estación) y lindando á los terrenos de S. A. de Alegre y de Luisa C. de Burzaco. Base, $ 8 el lote en 80 meses. El comprador entregará en el acto 2 mensualidades y el 2 ojo de nuestra comisión, y 2 meses más al retirar el título provisional dentro de los 15 días. Posesión inmediata y escrituras por el escribano señor Arístides C. Blaso, B. Mitre 544, donde pueden revisar los títulos.

EL DOMINGO 15 de Octubre á las 2 p. m. en nuestro salón, Corrientes 2635. Planos y más datos á nuestra casa, San Martín 284.—V. S. Vinelli y Hno. s24

LOMAS

*EN LOMAS, F. C. S. — CA*sa Pedernera 349 entre Pueyrredón y Viamonte. á 4 cuadras de la estación. 10 varas por 50, 4 piezas de madera, galería, aguas corrientes, cocina, frutales, etc. Base $ 3.500 á plazo.

EL DOMINGO 15 de Octubre á las 4. Datos, San Martín 284.—V. S. Vinelli y Hno.

LOMAS

EN LOMAS, F. C. S. — CASA Castelli 453 entre Rodríguez y Manuel Castro 15 por 50, sala, escritorio, 3 dormitorios, cuarto de baño, galería, cochera, luz eléctrica, agua corriente, frente imitación piedra, etc. Base, $ 10.000. Reconoce una hipoteca de $ 6.000 que podrá el comprador hacerse cargo, y el excedente al contado.

EL DOMINGO 15 de Octubre á las 2.30. Datos, San Martín 284.—V. S. Vinelli y Hno. o10

LOMAS

*EN LOMAS, (F. C. S.) PE*dernera 347 entre Pueyrredón y Viamonte, 4 cuadras de la estación, 10 por 48, 2 piezas, cochera, galpón, galería, cocina, etc. Base, $ 3.500 á plazos.

EL DOMINGO 15 de Octubre á las 4. Datos V. S. Vinelli y Hno., San Martín 284. o3

150 MANZANAS SOBRE LA estación y talleres de Villars, F. C. P. B. A. (Trocha Angosta). Terreno alto, todo cultivado, alambrado y con cantidad de frutales y viñas. Base, $ 13 cada una, en 80 meses. El comprador entregará en el acto del remate 2 meses y el 2 ojo de nuestra comisión y 2 meses más al retirar el título provisional, dentro de los 15 días. Posesión inmediata y títulos definitivos á los 20 meses por el escribano señor Jacinto Avila, Chacabuco 78.

EL DOMINGO 5 de Noviembre, á las 2 p. m., en nuestro salón, Corrientes 2635 Pidan planos en nuestra casa central, San Martín 284.—V. S. Vinelli y Hno. o8

*CHACRA EN VILLARS, CO*nocida por la San Juan, con frente al camino Real y próxima á la estación, son 14 hectáreas alambradas, con población, molino é infinidad de frutales. Base $ 1.000 la hectárea; 1|3 parte al contado, 1|3 á 1 año y 1|3 parte á dos años de plazo, con el 8 ojo de interés.

EL DOMINGO 5 de Noviembre, á las 2 en nuestro salón, Corrientes 2635. Pidan planos á nuestra casa central, San Martín 284.—V. S. Vinelli y Hno. o1

TEMPERLEY

EN TEMPERLEY, F. C. S.—3 lotes, calle Lavalle, casi esquina Inglaterra, son 1.340 varas, forman parte de la quinta conocida por Cafferata. Base pesos 10 cada uno en 180 meses.

EL DOMINGO 15 de Octubre á las 3.30 en el terreno. Planos San Martín 284.—V. S. Vinelli y Hno. s24

TEMPERLEY

EN TEMPERLEY, F. C. S.—Casa quinta La Juanita, calle Lázaro esquina Brandsen. 35 vs. x70, edificio en cal, seis piezas, molino, dependencias, etc. Base, $ 25.000, á plazos.

EL DOMINGO 22 de Octubre, á las 4 p. m.—V. S. Vinelli y Hno. o1

LOMAS

*EN LOMAS, F. C. S. — CA*lle Río Bamba entre Emilio Castro y Colón. 10 varas por 37.60, lindando con edificios. Base, $ 3.60 la vara.

EL DOMINGO 22 de Octubre á las 3 en el mismo. Datos, V. S. Vinelli y Hno. San Martín 284. o1

TEMPERLEY

EN TEMPERLEY, F. C. S. El saldo del parque Huergo, 21 lotes en lo más alto, vendemos particularmente y en 80 meses en nuestra casa, San Martín 284.—V. S. Vinelli y Hno. v12

LOMAS

*EN LOMAS, F. C. S. — CA*sa calle Italia 550 entre Sixto Fernández y Paraíso. 20 varas por 65. Edificación en cal. Base, 14.000 $.

EL DOMINGO 22 de Octubre á las 3.30 en la misma. Después más detalles.—V. S. Vinelli y Hno., San Martín 284. o8

EN LAS HERAS — CASA-quinta, sobre el andén de la estación, 5.100 varas, 8 habitaciones y dependencias, jardín, pozo semisurgente, etc.

EL DOMINGO 5 de Noviembre á las 2 p. m. en nuestro salón, Corrientes 2635.—V. S. Vinelli y Hno., San Martín 284. s8

*EN SAN VICENTE — 75 LO*tes de amplias dimensiones, próximo al centro del pueblo y en paraje de mucho porvenir. Próximamente fecha y detalles.—V. S. Vinelli y Hno., San Martín 284. v12

WILLIAMS Y GIMENEZ

En CÓRDOBA

A 8 cuadras de la estación "Viamonte" lindando con el pueblo

El famoso campo "LA PRIMAVERA"

LO MEJOR DE ESA ZONA

AGUA A 2 y 3 METROS

4.050 hectáreas, divididas en Chacras de 25,50 y 100 hectáreas

BASE $ 80 LA HECTAREA

A LARGOS PLAZOS

El MARTES 31 de Octubre, á las 3 p. m.

En nuestra casa: SARMIENTO 462

Antonio García

CASA EN BANFIELD — Linda vivienda, á sólo 5 cuadras de la estación y una del tranvía eléctrico á plaza de Mayo y viceversa, calle Carlos Pellegrini 937; barrio de familias que adelanta diariamente. Edificada en terreno de 9m42 cent. de frente al Oeste por 35m93 cent. de fondo (11x41.50 varas). Ad corpus. Verja y jardín al frente, 2 hermosas piezas, una amplia cocina, w. c., galerías, mosaicos, instalaciones de luz eléctrica colocadas en toda la casa, agua corriente, muchos árboles frutales finos y demás detalles. La importancia de Banfield ya no se discute por su proximidad á la capital federal, con la que se une en sólo unos minutos y á cada instante por la infinidad de trenes diarios que corren entre uno y otro punto.

EL DOMINGO 15 de Octubre, á las 4 de la tarde, en la misma propiedad. Sin base. Reconoce una hipoteca de 3.000 pesos que vence en Mayo de 1913. Títulos perfectos. Seña, 8 por ciento y 2 por ciento de comisión. Informes, Victoria 672.—Antonio García. o8

CAPURRO & GONZALEZ

EN BARRACAS AL NORTE —Notable esquina, calle San Antonio números 805 al 809, esquina Santo Domingo. A tres cuadras de Montes de Oca y á una de Vieytes y de la plaza Díaz Vélez. Es la ubicación de valor y comercial de ese barrio, donde se desarrolla todo el movimiento de los grandes talleres y estación Sola y donde la propiedad produce alta renta. El edificio es viejo, compuesto de un negocio y varias piezas, cloacas, etc. Tiene adoquinado en ambas calles y tranvía eléctrico 3 en frente. Rédituá 150 pesos de alquiler mensuales, hasta tanto se construyan el edificio que merecen sus espléndidas dimensiones. Mide 16.84 varas de frente al Este sobre San Antonio por 27.25 varas á Santo Domingo. Venta por división de condominio. Base, $ 17.000, á plazos.

EL DOMINGO 15 de Octubre, á las 3 de la tarde, en la misma. Títulos perfectos. Seña, 8 por ciento. Comisión, 2 por ciento. Informes en nuestra casa, San Martín 60.—Capurro y González. o8

*EN EL CABALLITO — TE*rreno bien ubicado, calle Rigios entre Concepción y bulevar Directorio. A una cuadra del bulevar José María Moreno y dos de Provincias Unidas. Está entre buenos edificios, es el único lote libre en esa cuadra, con adoquinado pago, al frente, rodeado de tranvías. Mide 10 varas de frente al Este por 46.25 de fondo. Base para liquidar $ 17 la vara. Reconoce una hipoteca que se paga por mensualidades sin interés.

EL DOMINGO 15 de Octubre, á las 4.30 de la tarde en el mismo. Títulos perfectos. Seña, 8 por ciento. Comisión, 2 por ciento. Informes, San Martín 60.—Capurro y González. s8

*EN CORDOBA — DEPARTA*mento Unión. El campo La Primavera, 4050 hectáreas divididas en 16 chacras de 25 hectáreas, 34 de 50 y 24 de 100 hectáreas todas con frente á calles. El mejor campo de esa región, sin un palmo de tierra de desperdicio, á 8 cuadras de la estación Viamonte (F. C. P.) y á 13 horas de tren de la capital federal. El ramal de Alberdi á Sampacho cruzará el campo. Linderos: al Norte con el pueblo Viamonte y con Antonio Soba; al Sur con Amorín y Sosa; al Este con Amorín, Aristimonio, doctor Alfredo Lagardo, Antonio Soba y el ejido del pueblo Viamonte; al Oeste con la estancia El Toro del señor Espinosa (antes Quirno Costa) y Martín Silvano. Campo excelente para toda clase de cultivos y especialmente para alfalfa por no tener tosca en el subsuelo y existir el agua de 2 á 3 metros de profundidad en todo el campo. Los pastos muy variados y los mejores de esa zona. El campo está alambrado por tres costados con cuatro hilos y uno de púa y postes de quebracho. Base para la venta 80 pesos la hectárea. Pagadero 1|3 parte al contado y el saldo á 1, 2 y 3 años de plazo con 7 ojo de interés anual y garantía hipotecaria. La posesión será inmediata, entregándose las chacras amojonadas por el ingeniero señor Gustavo Eppens. Las escrituras con títulos perfectos serán otorgadas antes del 25 de Noviembre por el escribano doctor Mario Novaro en la capital federal.

EL MARTES 31 de Octubre á las 3 p. m. procederemos á la venta de este codiciado campo, en fracciones al alcance de todos y con opción, en nuestra casa Sarmiento 462 (antes Cuyo). Seña 8 ojo. Comisión 2 ojo. Planos é informes á Carlos Chiesa Hotel Central y Lorenzo Forno en la estación Viamonte, en el Banco Supervielle y Cía., San Martín 150 y en nuestra casa Sarmiento 462.—Williams y Giménez. o8

JUDICIAL — CORDOBA 531 al 551 entre Florida y San Martín. Notable propiedad para casas de departamentos, para garage, para hotel, para teatro, para grandes establecimientos ó negocios. Mide 28 varas 11 de frente por 100v62 de fondo en el costado Oeste, 99v88 en el costado Este y 26 varas en el contrafrente, constituyendo una superficie total de 2.712.86 varas cuadradas. Sus construcciones antiguas, formaron parte del mercado Florida y está lindando con los palacios que empiezan á construirse en la calle Florida entre las de Córdoba y Paraguay. Base de venta la tasación 470.000 pesos. Ad corpus.

EL MARTES 24 de Octubre á las 4 p. m. en nuestra casa Sarmiento 462. Venta ordenada por el señor juez doctor Seeber en los autos testamentarios de don Prudencio Elsaurí en el incidente sobre división de condominio. El comprador entregará el 8 ojo en seña y cuenta de precio y el 2 por ciento de comisión. Los títulos están agregados á los autos y deben revisarse en la secretaría del doctor Rafael Capdevila. Otros datos á Sarmiento 462.—Williams y Giménez. e8

*JUDICIAL — EN RIO NE*gro. 2.500 hectáreas, lote 75, fracción A de la sección 1, dentro de la zona de influencia del F. C. de Puerto San Antonio á la Colonia Valcheta, ya en servicio público y á 1 1|2 legua de la estación Aguada Cecilio. Base $ 18.750 ó sea $ 7 1|2 por hectárea, que es la hipoteca á favor del gobierno de la nación, pagadero 10 por ciento en seña y cuenta de precio, el saldo en 25 letras semestrales de 5 ojo de amortización acumulativa y 5 ojo de interés anual según ley 5559, con garantía hipotecaria y el excedente de precio al contado ó sea pagadero en 13 años de plazo.

EL MARTES 17 de Octubre á las 3 p. m. En nuestra casa Sarmiento 462. Venta ordenada por el señor juez federal doctor Villafañe en la ejecución del Banco de la Nación Argentina contra don Lorenzo Nasi. Comisión 2 ojo. Otros informes, secretaría del señor Amaya. Planos á nuestra casa Sarmiento 462 (antes Cuyo).—Williams y Giménez. s17

Pablo Scabino (hijo)

PRECIOSA CASA QUINTA en Lanús. Sipe-Sipe 350 entre Ayohuma é Ituzaingo, es decir, en el foco del movimiento del gran pueblo del Sur. Alumbrado eléctrico al frente, en breve adoquinado y tranvía eléctrico por Ayohuma. Rodeado de espléndida edificación. Dista 3 cuadras justas de la estación. Edificio de 6 habitaciones y dependencias, todo en cal, ladrillos de cal, cielos rasos yeso, galerías con cielo rasos, jardín al frente. El terreno mide 17.32 por 58.71 varas, igual á 1.016.86 varas cuadradas más ó menos. Base, 14.000 pesos. Tiene una hipoteca de 8.181 pesos que se abona en cuotas de 126.60 pesos, la que podrá hacerse cargo el comprador, si lo desea.

EL DOMINGO 15 de Octubre á las 3.30 Seña 8 ojo. Comisión 2 ojo. Más datos, Florida 230 ó Ayohuma 885, Lanús. v14

Castagnino Hnos.

*ESQUINA CENTRAL BARA*ta. Maza y bulevar Pavón 3494 al 3500. Consta su edificio de un gran salón de 40 metros cuadrados, dos grandes y hermosas habitaciones con espaciosa cocina, demás comodidades, lo cual construído en terreno de 300 v. c., permite ampliaciones con poco gasto. Adoquinado, Pavón y rodeado de líneas de tranvías por los bulevares Boedo, Garay, San Juan y otros, significa una buena ubicación. Los que buscan especulación á renta productiva. Aprovechen este negocio. Venta forzosa, pasando la base á 13.500 pesos. Mitad de precio, 2 años de plazo, interés etc. y comisión 10 por ciento. Más datos á nuestro escritorio, Carlos Calvo 3878.—Castagnino Hnos.

EL DOMINGO 15 de Octubre, á las 3 de la tarde. v15

Aurelio N. Pozzo y Cía.

JUDICIAL — CASA CALLE Avenida La Plata número 2352. El edificio consta de dos piezas de mampostería de ladrillo, asentado en barro, además una pieza de madera y w. c. Los techos de las piezas de material son de cinc, asentado sobre una hilada de ladrillo, con tirantes y alfajías de pino de tea. Terreno, mide 8 metros 66 centímetros (8.66) de frente al Oeste por 35 metros 65 centímetros de fondo. Tiene un pozo con su bomba correspondiente. Venta ad corpus. Por orden del señor juez doctor Lagos, secretaría Barraquero, y como perteneciente á la testamentaría de don Francisco Provenzano. Base, pesos 10.000 m|n. ó sea las dos terceras partes de la tasación, remataremos

EL DOMINGO 22 de Octubre de 1911, á las 2 de la tarde, en la misma propiedad. Seña, 8 por ciento. Comisión, 2 por ciento en dinero efectivo. Se previene á los señores interesados que por disposición del señor juez, la escritura respectiva se otorgará por ante la escribanía del señor don José F. Buttini, San Martín 22. Más informes, en nuestro escritorio, Rivadavia 7080, U. T. 773 (Flores).—Aurelio N. Pozzo y Cía. o8

JUDICIAL — CASA CALLE Humberto I núm. 3435. Consta de sala al frente, saguán, tres dormitorios, comedor y cocina; w. c., construída en barro con ladrillo denominado de cal, con excepción de la parte del frente que lo es en cal, con techos de cinc, sobre ladrillos y tirantes de pino de tea; pisos de madera, puertas de pino. Terreno, todo cercado con paredes en barro y cuyas dimensiones son 8 metros 66 centímetros de frente al Sur por 38 metros 44 centímetros de fondo en el costado Este (38.44) y (39.50) 39 metros 50 centímetros en el costado Oeste. Venta ad corpus. Por orden del señor juez doctor Lagos, secretaría Barraquero, y como perteneciente á la testamentaría de don Francisco Provenzano, Base, $ 16.666.66 m|n. ó sea las dos terceras partes de la tasación, remataremos

EL DOMINGO 22 de Octubre de 1911, á las 3 de la tarde, en la misma propiedad. Seña, 8 por ciento. Comisión, 2 por ciento en dinero efectivo. Se previene á los señores interesados que por disposición del señor juez, la escritura respectiva se otorgará por ante la escribanía del señor don José F. Buttini, San Martín 22. Asimismo se previene á los señores interesados, que esta propiedad reconoce una hipoteca á favor del Banco Hipotecario Nacional, en cédulas serie C, por la suma de pesos 433.60 m|n. (libreta núm. 9525), de la cual deberá hacerse cargo el comprador. Más informes, en nuestro escritorio, Rivadavia 7080, U. T. 773 (Flores).—Aurelio N. Pozzo y Cía. o8

JUDICIAL — CASA CALLE Cochabamba núm. 3424, entre Liniers y Maza, Terreno de (7.79) siete metros setenta y nueve decímetros de frente al Sur por (38.71) treinta y ocho metros setenta y un centímetros de fondo en el costado Este y (38.83) treinta y ocho metros ochenta y tres centímetros por el costado Oeste. Edificio: Consta de una pieza de madera y una cocina también de madera y de cuatro piezas de material de mampostería de ladrillo, asentado en barro, con piso de pino de tea, puertas de cedro al exterior, los techos son de cinc, sobre una hilada de ladrillo con tirantes y alfajías de pino de tea. Patio embaldosado; cercado en todo su perímetro con ladrillo asentado en barro. Venta ad corpus. Por orden del señor juez doctor Lagos, secretaría Barraquero y como perteneciente á la testamentaría de don Francisco Provenzano. Base, $ 14.333.33 m|n. ó sea las dos terceras partes de la tasación, remataremos

EL DOMINGO 22 de Octubre de 1911, á las 3.30 de la tarde, en la misma propiedad. Seña, 8 por ciento. Comisión, 2 por ciento en dinero efectivo. Se previene á los señores interesados que por disposición del señor juez la escritura respectiva se otorgará por ante la escribanía del señor José F. Buttini, San Martín 22. Más informes, en nuestro escritorio, Rivadavia 7080, U. Telefónica núm. 773 (Flores).—Aurelio N. Pozzo y Cía. s8

Costa & Figueroa

292 Bolívar 292 — U. T. 1626 Av.

Lleva el martillo: Luis Costa

FLORESTA—EN 36 MESES! Tres esquinas y varios lotes en las manzanas comprendidas por las calles avenida Larrazábal (adoquinada), Larraya, Fonrouge, Pola y Tandil, incluyendo 3 esquinas con frente al bulevar Directorio, paraje alto y próximo á la avenida Provincias Unidas, con tranvía y rodeados de edificación.

EL SABADO 14 de Octubre, á las 2 de la tarde, en nuestras oficinas, Bolívar 292. sin base, en 36 mensualidades y á tanto la vara cuadrada. Después detalles. Solicítense los planos desde ya para enviarlos una vez listos, á nuestras oficinas, Bolívar 292 (altos).—Costa y Figueroa. o1

EN BAHIA BLANCA — 2412 varas. La esquina Donado y calle por medio con el F. C. S., á puerto White, entre Fitz Roy y Monteagudo, próximo al mercado de Frutos y estación Noroeste, sobre la usina y estación del tranvía eléctrico, y á solo 2 cuadras del bulevar Colón, que es la Avenida de Mayo en Bahía Blanca.

EL SABADO 14 de Octubre, á las 3 p. m. en nuestras oficinas, Bolívar 292, en block y con la ínfima base de pesos 1 vara cuadrada. Títulos perfectos. Seña 8 por ciento. Comisión 2 por ciento. Más datos y planos 292. Bolívar 292.—Costa y Figueroa. o16

SOBRE CABILDO — CALLE Paroissien entre bulevar Cabildo y Obligado, un espléndido lote de 10 por 48 varas á plazos. Base pesos 8 vara cuadrada.

EL SABADO 14 de Octubre, á las 3 de la tarde, en nuestras oficinas Bolívar 292. Solicítense datos y planos.—Costa y Figueroa. o16

*EN OLIVOS — EN 36 ME*ses 7 lotes, entre los bulevares Santa Fe y camino San Martín, Carapachay y Coronel Borges, frente á las calles XIV y XV.

EL SABADO 14 de Octubre, á las 3 de la tarde, en nuestras oficinas Bolívar 292. Solicítense datos y planos.—Costa y Figueroa. o16

VILLA RIACHUELO — EN 36 meses, 10 lotes frente á los talleres del F. C. Trocha Angosta, manzana 7 entre las calles Av. General Paz y Saladillo.

EL SABADO 14 de Octubre, á las 3 de la tarde, en nuestras oficinas, Bolívar 292. Solicítense datos y planos.—Costa y Figueroa. o16

Luis Torres y Cía.

*COMO JUDICIAL 5.000 hec*táreas en el Río Negro. Dentro de la zona de selección, á dos leguas de una estación del ramal de San Antonio á Valcheta, designadas en el plano del gobierno nacional. Sección 1a., lote 76, letras A y B. Base, 8 pesos la hectárea, pagaderos 38.475 pesos en letras al gobierno nacional á 14 años de plazo con amortización del 5 ojo é interés del 5 ojo, el excedente hasta el precio de venta podrá abonarse 1|2 al contado y 1|2 á 6 meses de plazo sin interés.

EL JUEVES 19 de Octubre, á las 3 p. m. en nuestra casa Cangallo 417. Estos campos, como todos los de la región, constituyen una de las futuras zonas de verdadera riqueza. Los estudios practicados últimamente auguran un porvenir brillante que se afianza á medida que el tráfico del ferrocarril del estado regulariza sus servicios. Para visitarlo pueden dirigirse los interesados al puerto de San Antonio, para seguir de allí en tren hasta la estación Aguada Cecilia. Los señores Coutin y Cía., de San Antonio, pueden dar informes relativos á estos campos.—Luis Torres y Cía.

CAPORALE & BERRETTA

CASITA EN FLORESTA — Cafayate entre Zelada y Pizarro, consta de 3 amplias piezas, etc. etc., con terreno al frente, galería, patio de mosaico, etc. Mide 10 por 50 varas. Dista á sólo 2 cuadras del tranvía número 48 y á 1 1|2 de la avenida Rivadavia con tranvía número 2 y rodeada de edificado y donde á diario se valoriza. Base definitiva, pesos 5.200 pagaderos por mensualidades resto al contado.

EL DOMINGO 15 de Octubre á las 3.15 p. m. v12

5 ESPLENDIDOS LOTES — En Mataderos, calle Montiel entre Merlo y Lobos. Ubicación en terreno altísimo y donde se edifica diariamente. Miden 10 por 50 varas cada lote. A sólo una cuadra de la avenida Cárdenas y á 3 1|2 del bulevar Chicago. Unica oportunidad de comprar barato un lote de dimensiones codiciadas. Base 2.70 pesos v. c. Pagaderos parte en 88 mensualidades, sin interés, resto insignificante al contado.

EL DOMINGO 15 de Octubre á las 4 p. m. v12

TERRENO EN FLORESTA calle Homero entre Areco y Chascomús. Mide 10 por 40 varas, cercado de alambre tejido y entre muros, en terreno alto y rodeado de edificación. A sólo 1 1|2 cuadra de la avenida Provincias Unidas con tranvías número 18. En paraje de porvenir seguro. Base 5.80 pesos v. c. Pagaderos parte en 67 mensualidades, sin interés, resto al contado.

EL DOMINGO 15 de Octubre á las 2.30 p. m. v12

TERRENO EN ALMAGRO—Calle Centenario entre Campichuelo y Otamendi. Mide 10 por 30.87 varas. Ubicado entre chalets y en el barrio más progresista. Dista á sólo 2 cuadras al Norte de la avenida Rivadavia altura 4700 y de tranvías número 1, 2 y 5. Nada mejor ni más codiciado, su ubicación y dimensiones excusa toda recomendación. Base, 28 pesos v. c. Parte por mensualidades sin interés, resto al contado.

EL DOMINGO 15 de Octubre á las 4 p. m. v12

*PRECIOSO LOTE EN LI*niers, calle Fonrouge entre Patrón y Acassuso. Mide 10 por 48.36 varas. En terreno altísimo y en paraje de gran porvenir. A sólo 3 cuadras de la avenida Rivadavia con tranvía número 2. Rodeado de edificación y cercano también á la estación Liniers, F. C. O. Base $ 5.80 v. c.

EL DOMINGO 15 de Octubre á las 2.45 p. m. v12

TERRENO EN FLORESTA—Calle Corro y Cervantes. Mide 12.70 por 54.71 varas. Rodeado todo de edificado y en sitio de indiscutible valor. A sólo 150 metros de la avenida Rivadavia con tranvías número 2. Lo mejor ubicado de Floresta. Base $ 7.50 v. c. Pagaderos parte en 46 meses, sin interés, resto al contado.

EL DOMINGO 15 de Octubre á las 3.30 p. m. v12

ESPLENDIDO TERRENO—En Floresta, bulevar Escalada y Bragado. Mide 10 por 17.50 varas. A sólo una cuadra de la avenida Provincias Unidas con tranvía 48 y á una 1|2 de la avenida Bruix, rodeado de edificación y en terreno altísimo. Nada mejor ni más ventajoso. Base, 8.50 pesos v. c. Pagadero parte en 63 meses sin interés, resto al contado.

EL DOMINGO 15 de Octubre á las 3 p. m. v12

*TITULOS PERFECTOS, SE*ña 8 ojo. Comisión 2 ojo. Por más datos á nuestra casa, Rivadavia 7747 (Flores).